

LOA 2025

LEI ORÇAMENTÁRIA ANUAL



LEI ORÇAMENTÁRIA ANUAL

MUNICÍPIO DE POÇÃO

EXERCÍCIO DE 2025



CÂMARA MUNICIPAL DE VEREADORES DE POÇÃO
Estado de Pernambuco

Lei nº 883, de 19 de novembro de 2024

Estima a RECEITA e fixa a DESPESA do Município para o exercício financeiro de 2025.

A MESA DIRETORA DA CÂMARA MUNICIPAL DE VEREADORES DE POÇÃO, ESTADO DE PERNAMBUCO, no uso de suas atribuições legais;

Faz saber que a Câmara Municipal de Vereadores de Poção, Estado de Pernambuco, aprovou a seguinte LEI:

CAPÍTULO I

DAS DISPOSIÇÕES PRELIMINARES

Seção Única

Do Valor Global do Orçamento para 2025

Art. 1º. Esta Lei estima a Receita do Município para o exercício financeiro de 2025, no montante de R\$ 72.000.000,00 (setenta e dois milhões de reais) e fixa a Despesa em igual valor, compreendendo, nos termos do art. 165 § 5º da Constituição Federal e da Lei de Diretrizes Orçamentárias:

I - Orçamento Fiscal, referente aos Poderes do Município, seus fundos, órgãos e entidades da Administração direta e indireta;

II - Orçamento da Seguridade Social, abrangendo às entidades e órgãos da Administração direta e indireta, incluídos fundos responsáveis pela saúde, previdência e assistência social.

Parágrafo único. Os valores constantes desta Lei e de seus anexos estão expressos em reais e a preços de junho de 2024.

CAPÍTULO II

DOS ORÇAMENTOS, FISCAL E DA SEGURIDADE SOCIAL.

Seção I

Da Estimativa da Receita

Art. 2º. A receita total estimada nos orçamentos fiscal e da seguridade social é de R\$ 72.000.000,00 (setenta e dois milhões de reais), assim destinada:

I - Orçamento Fiscal R\$ 59.460.000,00;

II - Orçamento da Seguridade Social R\$ 12.540.000,00, onde:



CÂMARA MUNICIPAL DE VEREADORES DE POÇÃO
Estado de Pernambuco

- a) R\$ 11.607.000,00 compreende receitas de saúde;
- b) R\$ 933.000,00 refere-se às receitas de assistência social;

Art. 3º. As receitas do Orçamento Fiscal e da Seguridade Social, que decorrerão da arrecadação de tributos, contribuições e de outras receitas correntes e de capital previstas na legislação vigente, discriminadas em anexos que integram esta Lei, são estimadas com o seguinte desdobramento:

I - RECEITAS CORRENTES.....	<u>R\$ 62.300.000,00</u>
a) Receita de Impostos, Taxas e Contribuições de Melhoria.....	R\$ 2.233.000,00
b) Receita de Contribuições.....	R\$ 495.000,00
c) Receita Patrimonial.....	R\$ 480.000,00
d) Receita Industrial.....	R\$ 0,00
e) Receita de Serviços.....	R\$ 0,00
f) Transferências Correntes.....	R\$ 65.320.000,00
g) Outras Receitas Correntes.....	R\$ 373.000,00
h) Total das Receitas Correntes.....	<u>R\$ 68.901.000,00</u>
i) (-) Deduções Legais de Receitas.....	R\$ (6.601.000,00)
II - RECEITAS DE CAPITAL.....	<u>R\$ 9.700.000,00</u>
a) Operações de Crédito.....	R\$ 4.500.000,00
b) Alienação de Bens.....	R\$ 200.000,00
c) Transferências de Capital.....	R\$ 5.000.000,00
III - RECEITA TOTAL.....	R\$ 72.000.000,00

§ 1º As receitas estimadas no orçamento e discriminadas de forma consolidada neste artigo, estão detalhadas no Anexo 02, pela natureza, conforme estabelece a Lei Federal nº 4.320, de 17 de março de 1964.

§ 2º As fontes/destinação de recursos estão indicadas nos anexos desta Lei.



CÂMARA MUNICIPAL DE VEREADORES DE POÇÃO

Estado de Pernambuco

Seção II

Da Fixação da Despesa

Art. 4º. A Despesa total é fixada nos Orçamentos Fiscal e da Seguridade Social em R\$ 72.000.000,00 e desdobrada, nos termos da Lei de Diretrizes Orçamentárias, em:

I - Orçamento Fiscal R\$ 45.893.120,00;

II - Orçamento da Seguridade Social R\$ 26.106.880,00, com o seguinte detalhamento:

a) R\$ 21.646.880,00 compreende despesas com saúde;

b) R\$ 4.460.000,00 são despesas com assistência social;

§ 1º Do montante das despesas fixadas nas alíneas “a” e “b” do inciso II do caput deste artigo R\$ 13.566.880,00 serão custeadas com recursos do Orçamento Fiscal, consoante art. 195, § 2º da Constituição Federal.

Seção III

Da Distribuição da Despesa por Função, Órgãos e Categorias Econômicas.

Art. 5º. A despesa total fixada por funções, subfunções, projetos, atividades e operações especiais dos Poderes e Órgãos, está detalhada nos Anexos 06 a 09, nos termos da Lei Federal nº 4.320, de 17 de março de 1964.

Art. 6º. As categorias econômicas e despesas por grupos estão demonstradas de forma analítica, individualizada por órgão, no Anexo 02 e consolidadas no Resumo da Natureza da Despesa, conforme discriminação abaixo:

I - DESPESAS CORRENTES.....	<u>R\$ 59.003.000,00</u>
a) Pessoal e Encargos Sociais.....	R\$ 27.475.000,00
b) Juros e Encargos de Dívida.....	R\$ 50.000,00
c) Outras Despesas Correntes.....	R\$ 31.478.000,00
II - DESPESAS DE CAPITAL.....	<u>R\$ 12.374.000,00</u>
a) Investimentos.....	R\$ 12.000.000,00
b) Amortização de Dívida.....	R\$ 374.000,00
III - RESERVA DE CONTINGÊNCIA.....	<u>R\$ 623.000,00</u>
IV - TOTAL DA DESPESA.....	R\$ 72.000.000,00



CÂMARA MUNICIPAL DE VEREADORES DE POÇÃO

Estado de Pernambuco

Seção IV

Dos Anexos de Compatibilidade e de Compensação

Art. 7º. Para atender a Lei de Diretrizes Orçamentárias, também integra a presente Lei os seguintes anexos:

I - Anexo de Compatibilidade da Programação com as Metas Fiscais da Lei de Diretrizes Orçamentárias;

II - Demonstrativo de estimativa da Compensação da Renúncia de Receita decorrente de anistias, remissões, subsídios e benefícios de natureza financeira, tributária e creditícia, estabelecido pelo § 6º do art. 165 da Constituição da República.

CAPÍTULO III

DAS AUTORIZAÇÕES E CRÉDITOS ADICIONAIS

Seção Única

Dos Créditos Adicionais Suplementares e Autorizações

Art. 8º. Fica o Chefe do Poder Executivo autorizado, durante o exercício de 2025, a:

I - abrir créditos adicionais suplementares, mediante decreto, até o limite correspondente a 40% (quarenta por cento) do total da despesa fixada na presente Lei, nos termos dos artigos 7º e 43 da Lei Federal nº 4.320, de 17 de março de 1964, para atender insuficiência de dotações estabelecidas nesta Lei e em créditos adicionais;

II - abrir créditos adicionais suplementares utilizando recursos de superávit financeiro, até o limite do valor do superávit apurado em balanço patrimonial do exercício anterior;

III - abrir créditos adicionais suplementares com recursos de excesso de arrecadação, até o limite do valor do excesso apurado, individualizado por fontes de recursos, observada a vinculação de que trata o art. 8º da Lei Complementar nº 101, de 4 de maio de 2000.

§ 1º As inclusões e alterações de fontes de recursos e modalidades de aplicação, que não gerem acréscimo no valor das ações orçamentárias inicialmente contempladas nesta Lei e seus créditos adicionais, serão feitas mediante decreto.

§ 2º Havendo mudanças na codificação das fontes/destinação de recursos determinadas pelo Tribunal de Contas do Estado de Pernambuco e/ou pela Secretaria do Tesouro Nacional, deverão ser atualizados, por decreto, nos anexos da Lei Orçamentária para o exercício de 2025.



CÂMARA MUNICIPAL DE VEREADORES DE POÇÃO

Estado de Pernambuco

§ 3º Fica autorizada a abertura de crédito adicional para utilização do saldo da conta do Fundeb do exercício anterior, para atendimento ao art. 25, § 3º da Lei Federal nº 14.113, de 25 de dezembro de 2020.

§ 4º Os créditos adicionais, abertos nos termos dos incisos II e III, não oneram o limite percentual estabelecido no inciso I do caput.

Art. 9º. Dentro do mesmo grupo de despesa e no mesmo órgão, desde que não altere o valor total do orçamento, poderão ser remanejados os saldos das despesas sem onerar o limite estabelecido no inciso I do art. 8º, autorizado por decreto.

CAPÍTULO IV

DAS OPERAÇÕES DE CRÉDITO

Seção Única

Da Autorização para Realizar Operações de Crédito

Art. 10. O Poder Executivo fica autorizado a contratar e oferecer garantias a empréstimos voltados para investimentos, modernização administrativa e tributária, consoante disposições do inciso II do art. 7º da Lei Federal nº 4.320/1964, respeitados os limites da Lei Complementar nº 101/2000, de Resoluções do Senado Federal e disposições da legislação pertinente.

§ 1º A Lei específica que autorizar a operação de crédito poderá reestimar a receita de capital de operações de crédito, prevista no orçamento.

§ 2º Na autorização estabelecida no caput deste artigo inclui-se Operação de Crédito por Antecipação de Receita – ARO, cumpridas as exigências estabelecidas no art. 38 da Lei Complementar nº 101/2000.

CAPÍTULO V

DAS DISPOSIÇÕES GERAIS

Seção Única

Das Disposições Gerais

Art.11. A utilização de dotações com recursos vinculados às transferências voluntárias, por meio de convênios e contratos de repasse, ou custeadas por operações de crédito fica condicionada à celebração dos instrumentos respectivos.



CÂMARA MUNICIPAL DE VEREADORES DE POÇÃO

Estado de Pernambuco

Art. 12. O Chefe do Poder Executivo, no âmbito deste Poder, adotará parâmetros para utilização das dotações, de forma a compatibilizar a realização de despesas à efetiva arrecadação das receitas e para garantir as metas de resultado estabelecidas na Lei de Diretrizes Orçamentárias, consoante legislação específica.

Art. 13. Poderão ser designadas como unidades gestoras de créditos orçamentários, por ato do Chefe do Executivo, unidades administrativas subordinadas ao mesmo órgão, com as atribuições de movimentar dotações consignadas às unidades orçamentárias, conforme disposições do parágrafo único do art. 14 e do art. 66 da Lei Federal nº 4.320/1964.

Art. 14. Os compromissos assumidos pelas unidades orçamentárias e fundos, deverão se limitar aos recursos orçamentários disponibilizados, priorizando à aplicação em despesas obrigatórias de natureza continuada.

Art. 15. Esta Lei entra em vigor na data de sua publicação e seus efeitos vigoram a partir de 1º de janeiro de 2025.

Poção, 19 de novembro de 2024

CAIQUE ALBERTO DE OLIVEIRA GERÔNIMO

Presidente

RUTH BARBOSA SILVA ALVES

1ª Secretária

NAPOLEÃO CORDEIRO ALMEIDA

2º Secretário



MUNICÍPIO DE POÇÃO

Rua Monsenhor Estanislau, 122 - Centro - 55.240-000 - Poção/ PE
CNPJ: 10.265.429/0001-64 Fone: (87)3834-1234

Usuário: Poção

Chave de Autenticação Digital
1349-1010-379

Página
1 / 1

Anexo 1 da Lei Nº 4.320/64 - Demonstração da Receita e Despesa Segundo as Categorias

Valores em R\$ - Período: Orçamento/2025

RECEITA		DESPESA	
Receitas Correntes		Despesas Correntes	
Receita Tributária	2.233.000,00	Pessoal e Encargos Sociais	27.475.000,00
Receita de Contribuições	495.000,00	Juros e Encargos da Dívida	50.000,00
Receita Patrimonial	480.000,00	Outras Despesas Correntes	31.478.000,00
Transferências Correntes	65.320.000,00		
Outras Receitas Correntes	373.000,00		
Total das Receitas Correntes	68.901.000,00	Total de Despesas Correntes	59.003.000,00
Dedução	-6.601.000,00		
Déficit		Superávit	3.297.000,00
Total	62.300.000,00	Total	62.300.000,00
Superávit do Orçamento	3.297.000,00	Déficit do Orçamento	
Receitas de Capital		Despesas de Capital	
Operação de Crédito	4.500.000,00	Investimentos	12.000.000,00
Alienação de Bens	200.000,00	Amortização da Dívida	374.000,00
Transferência de Capital	5.000.000,00		
Total das Receitas de Capital	9.700.000,00	Total de Despesas de Capital	12.374.000,00
Déficit		Reserva de Contingência	623.000,00
Total	12.997.000,00	Superávit	
Superávit do Orçamento		Total	12.997.000,00
Déficit do Orçamento			
Receitas Correntes Intra-Orçamentárias		Despesas Correntes Intra-Orçamentárias	
Total das Receitas Correntes Intra-Orçamentárias		Total das Despesas Correntes Intra-Orçamentária	
Déficit		Superávit	
Total		Total	
Superávit do Orçamento		Déficit do Orçamento	
Receitas de Capital Intra-Orçamentárias		Despesas de Capital Intra-Orçamentárias	
Total das Receitas de Capital Intra-Orçamentárias		Total das Despesas de Capital Intra-Orçamentária	
Déficit		Superávit	
Total		Total	
Superávit do Orçamento		Déficit do Orçamento	
Transferências Financeiras		Transferências Financeiras	
Déficit		Superávit	
Total		Total	
TOTAL GERAL	72.000.000,00	TOTAL GERAL	72.000.000,00

Resumo

RECEITA		DESPESA	
Receitas Correntes	62.300.000,00	Despesas Correntes	59.003.000,00
Receitas de Capital	9.700.000,00	Despesas de Capital	12.374.000,00
Receitas Correntes Intra-Orçamentárias		Despesas Correntes Intra-Orçamentárias	
Receitas de Capital Intra-Orçamentárias		Despesas de Capital Intra-Orçamentárias	
Receitas Arrecadadas em Exercícios Anteriores		Reserva de Contingência	623.000,00
Transferências Financeiras		Transferências Financeiras	
Déficit		Superávit	
TOTAL GERAL	72.000.000,00	TOTAL GERAL	72.000.000,00

Entidades Consolidadas: Prefeitura Municipal de Poção, Câmara Municipal de Vereadores de Poção, Fundo Municipal de Saúde de Poção, Conselho Municipal dos Direitos da Criança e do Adolescente de Poção - COMDICA, Fundo Municipal de Assistência Social de Poção, Câmara Municipal de Vereadores de Poção



Câmara Municipal de Vereadores de Poço
ORÇAMENTO 2025

TABELA DA LEGISLAÇÃO DA RECEITA

(Atualizada pela Nova Classificação da Receita definida pelas Portarias STN/MF nº 699, de 7 de julho de 2023 (MDF 14ª Edição) e Portaria STN nº 831/2021, atualizada pela Portaria STN nº 923, de 08/07/2021, Portaria STN nº 1.128, de 04/11/2021, Portaria STN nº 1.446, de 14/06/2022, pela Portaria STN nº 1.567, de 31/08/2022 (ATO RETIFICADOR DE 01/09/2022), Portaria STN nº 10.460, de 7/12/2022, Portaria STN/MF nº 277, de 26/4/2023 e Portaria STN/MF nº 1.180, DE 18/07/2024)

Natureza da Receita	Especificação	Amparo Legal
NR	Especificação	Amparo Legal
1.0.0.0.00.0.0	Receitas Correntes	Lei nº 4.320, de 17 de março de 1964, § 1º do art. 11, com redação dada pelo Decreto-Lei nº 1.939, de 20 de maio de 1982.
1.1.0.0.00.0.0	Impostos, Taxas e Contribuições de Melhoria	Lei nº 4.320, de 17 de março de 1964, § 4º do art. 11, com redação dada pelo Decreto-Lei nº 1.939, de 20 de maio de 1982.
1.1.1.0.00.0.0	Impostos	Constituição Federal, art. 153; e Lei nº 5.172, de 25 de outubro de 1966 (CTN), art. 16.
1.1.1.2.00.0.0	Impostos sobre o Patrimônio	Portaria Conjunta STN/SOF/ME nº 16, de 11 de fevereiro de 2021.
1.1.1.2.50.0.0	Imposto sobre a Propriedade Predial e Territorial Urbana	Esta natureza é agregadora. Verificar os códigos de natureza de receita específicos.
1.1.1.2.50.0.1	Imp. sob. a Prop. Predial e Territorial Urbana - Principal	Constituição Federal (CF), art. 156, I; Lei Federal nº 5.172, de 25 de outubro de 1966 (CTN), art. 32; e Código Tributário Municipal (CTM).
1.1.1.2.50.0.2	Imp. s/ a Prop. Predial e Territorial Urbana - Multas e Juros	Vide código de receita principal.
1.1.1.2.50.0.3	Imp. s/ a Prop. Predial e Territorial Urbana - Dívida Ativa	Vide código de receita principal.
1.1.1.2.50.0.4	Imp. s/ a Prop. Pre. e Territ. Urb. - Dívida Ativa - Multas e Juros	Vide código de receita principal.
1.1.1.2.53.0.0	Imp s/ Trans Inter-Vivos de Bens Imóveis	Esta natureza é agregadora. Verificar os códigos de natureza de receita específicos.
1.1.1.2.53.0.1	Imp s/ Trans Inter-Vivos de Bens Imóveis - Principal	Constituição Federal (CF), art. 156, II; Lei Federal nº 5.172, de 25 de outubro de 1966 (CTN), art. 35; e Código Tributário Municipal (CTM).
1.1.1.2.53.0.2	Imp s/ Trans Inter-Vivos de Bens Imóveis - Multas e Juros	Vide código de receita principal.
1.1.1.2.53.0.3	Imp s/ Trans Inter-Vivos de Bens Imóveis - Dívida Ativa	Vide código de receita principal.
1.1.1.2.53.0.4	ITBI - Dívida Ativa - Multas e Juros	Vide código de receita principal.
1.1.1.3.00.0.0	Impostos sobre a Renda e Proventos de Qualquer Natureza	Portaria Conjunta STN/SOF/ME nº 16, de 11 de fevereiro de 2021.
1.1.1.3.01.0.0	Imposto sobre a Renda de Pessoa Física - IRPF	Esta natureza é agregadora. Verificar os códigos de natureza de receita específicos.
1.1.1.3.01.0.1	Imposto sobre a Renda de Pessoa Física - IRPF - Principal	Constituição Federal, art. 158, I; Decreto no 3.000, de 26 de março de 1999; Lei no 8.981, de 20 de janeiro de 1995; Lei no 11.119, de 25 de maio de 2005; Lei no 11.311, de 13 de junho de 2006; Lei 11.482, de 31 de maio de 2007; e Medida Provisória nº 451, de 15 de dezembro de 2008
1.1.1.3.01.0.2	Imposto sobre a Renda de Pessoa Física - IRPF - Multas e Juros	Vide código de receita principal.
1.1.1.3.01.0.3	Imposto sobre a Renda de Pessoa Física - IRPF - Dívida Ativa	Vide código de receita principal.
1.1.1.3.01.0.4	Imposto sobre a Renda de Pessoa Física - IRPF - Dívida Ativa - Multas e Juros	Vide código de receita principal.
1.1.1.3.03.0.0	Imposto sobre a Renda - Retido na Fonte	Esta natureza é agregadora. Verificar os códigos de natureza de receita específicos.
1.1.1.3.03.1.0	Imposto sobre a Renda - Retido na Fonte - Trabalho	Esta natureza é agregadora. Verificar os códigos de natureza de receita específicos.
1.1.1.3.03.1.1	Imposto sobre a Renda - Retido na Fonte - Trabalho - Principal	Constituição Federal, art. 158, I; Decreto no 3.000, de 26 de março de 1999; Lei no 8.981, de 20 de janeiro de 1995; Lei no 11.119, de 25 de maio de 2005; Lei no 11.311, de 13 de junho de 2006; Lei 11.482, de 31 de maio de 2007; e Medida Provisória nº 451, de 15 de dezembro de 2008
1.1.1.3.03.1.2	Imposto sobre a Renda - Retido na Fonte - Trabalho - Multas e Juros	Vide código de receita principal.
1.1.1.3.03.1.3	Imposto sobre a Renda - Retido na Fonte - Trabalho - Dívida Ativa	Vide código de receita principal.
1.1.1.3.03.1.4	Imposto sobre a Renda - Retido na Fonte - Trabalho - Dívida Ativa - Multas e Juros	Vide código de receita principal.
1.1.1.3.03.4.0	Imposto s/ a Renda - Retido na Fonte - Outros Rendimentos	Esta natureza é agregadora. Verificar os códigos de natureza de receita específicos.
1.1.1.3.03.4.1	Imposto s/ a Renda - Retido na Fonte - Outros Rendimentos - Principal	Constituição Federal, art. 158, I; e Decreto no 3.000, de 26 de março de 1999.
1.1.1.3.03.4.2	Imposto s/ a Renda - Retido na Fonte - Outros Rendimentos - Multas e Juros	Vide código de receita principal.
1.1.1.3.03.4.3	Imposto s/ a Renda - Retido na Fonte - Outros Rendimentos - Dívida Ativa	Vide código de receita principal.
1.1.1.3.03.4.4	Imposto s/ a Renda - Retido na Fonte - Outros Rendimentos - Dívida Ativa - Multas e Juros	Vide código de receita principal.
1.1.1.4.00.0.0	Impostos Sobre a Produção, Circulação de Mercadorias e Serviços	Portaria Conjunta STN/SOF/ME nº 16, de 11 de fevereiro de 2021.
1.1.1.4.51.0.0	Impostos Sobre Serviços	Esta natureza é agregadora. Verificar os códigos de natureza de receita específicos.
1.1.1.4.51.1.0	Imposto Sobre Serviços de Qualquer Natureza - ISSQN	Esta natureza é agregadora. Verificar os códigos de natureza de receita específicos.
1.1.1.4.51.1.1	Imposto Sobre Serviços de Qualquer Natureza - Principal	Constituição Federal (CF), art. 156, III; Lei Complementar nº 116, de 31 de julho de 2006; e Código Tributário Municipal (CTM).
1.1.1.4.51.1.2	Imposto Sobre Serviços de Qualquer Natureza - Multas e Juros	Vide código de receita principal.
1.1.1.4.51.1.3	Imposto Sobre Serviços de Qualquer Natureza - Dívida Ativa	Vide código de receita principal.
1.1.1.4.51.1.4	Imp. s/ Serv. de Qualquer Natureza - Dívida Ativa - Multas e Juros	Vide código de receita principal.
1.1.1.9.00.0.0	Outros Impostos	Portaria STN nº 831, de 07 de maio de 2021
1.1.1.9.99.0.0	Outros Impostos	Esta natureza é agregadora. Verificar os códigos de natureza de receita específicos.
1.1.1.9.99.0.1	Outros Impostos - Principal	Portaria STN nº 831, de 07 de maio de 2021
1.1.1.9.99.0.2	Outros Impostos - Multas e Juros	Vide código de receita principal.
1.1.1.9.99.0.3	Outros Impostos - Dívida Ativa	Vide código de receita principal.
1.1.1.9.99.0.4	Outros Impostos - Dívida Ativa - Multas e Juros	Vide código de receita principal.
1.1.2.0.00.0.0	Taxas	Esta natureza é agregadora. Verificar os códigos de natureza de receita específicos.
1.1.2.1.00.0.0	Taxas pelo Exercício do Poder de Polícia	Portaria Conjunta STN/SOF/ME nº 16, de 11 de fevereiro de 2021.
1.1.2.1.01.0.0	Taxas de Inspeção, Controle e Fiscalização	Esta natureza é agregadora. Verificar os códigos de natureza de receita específicos.
1.1.2.1.01.0.1	Taxas de Inspeção, Controle e Fiscalização - Principal	Código Tributário Municipal (CTM).
1.1.2.1.01.0.2	Taxas de Inspeção, Controle e Fiscalização - Multas e Juros	Vide código de receita principal.
1.1.2.1.01.0.3	Taxas de Inspeção, Controle e Fiscalização - Dívida Ativa	Vide código de receita principal.
1.1.2.1.01.0.4	Taxas de Inspeção, Controle e Fiscalização - Dívida Ativa - Multas e Juros	Vide código de receita principal.
1.1.2.1.04.0.0	Taxa de Controle e Fiscalização Ambiental	Lei nº 6.938, de 31 de agosto de 1981, art. 17-B e 17-G; Lei nº 10.165, de 27 de dezembro de 2000; Lei nº 11.284, de 2 de março de 2006; e Código Tributário Municipal (CTM).
1.1.2.1.04.0.1	Taxa de Controle e Fiscalização Ambiental - Principal	Vide código de receita principal.
1.1.2.1.04.0.2	Taxa de Controle e Fiscalização Ambiental - Multas e Juros	Vide código de receita principal.
1.1.2.1.04.0.3	Taxa de Controle e Fiscalização Ambiental - Dívida Ativa	Vide código de receita principal.
1.1.2.1.04.0.4	Taxa de Controle e Fiscalização Ambiental - Dívida Ativa - Multas e Juros	Vide código de receita principal.
1.1.2.1.50.0.0	Taxa de Fiscalização de Vigilância Sanitária	Esta natureza é agregadora. Verificar os códigos de natureza de receita específicos.
1.1.2.1.50.0.1	Taxa de Fiscalização de Vigilância Sanitária - Principal	Código Tributário Municipal (CTM).
1.1.2.1.50.0.2	Taxa de Fiscalização de Vigilância Sanitária - Multas e Juros	Vide código de receita principal.
1.1.2.1.50.0.3	Taxa de Fiscalização de Vigilância Sanitária - Outras - Dívida Ativa	Vide código de receita principal.
1.1.2.1.50.0.4	Taxa de Fiscalização de Vigilância Sanitária - Dívida Ativa - Multas e Juros	Vide código de receita principal.
1.1.2.2.00.0.0	Taxas pela Prestação de Serviços	Portaria Conjunta STN/SOF/ME nº 16, de 11 de fevereiro de 2021.
1.1.2.2.01.0.0	Taxas pela Prestação de Serviços em Geral	Esta natureza é agregadora. Verificar os códigos de natureza de receita específicos.

1.1.2.01.0.1	Taxas pela Prestação de Serviços em Geral - Principal	Art. 69 da Lei nº 4.375, de 17 de agosto de 1964; Art. 79 da Lei nº 5.172, de 25 de outubro de 1966; Lei nº 9.289, de 4 de julho de 1966; Decreto-lei nº 115 de 25 de janeiro de 1967; e Código Tributário Municipal (CTM).
1.1.2.01.0.2	Taxas pela Prestação de Serviços em Geral - Multas e Juros	Vide código de receita principal.
1.1.2.01.0.3	Taxas pela Prestação de Serviços em Geral - Dívida Ativa	Vide código de receita principal.
1.1.2.01.0.4	Taxas pela Prestação de Serviços em Geral - Dívida Ativa - Multas e Juros	Vide código de receita principal.
1.1.2.53.0.0	Taxa pela Prestação de Serviços de Limpeza Pública e Manejo dos Resíduos Sólidos	Esta natureza é agregadora. Verificar os códigos de natureza de receita específicos.
1.1.2.53.0.1	Taxa pela Prestação de Serviços de Limpeza Pública e Manejo dos Resíduos Sólidos - Principal	Portaria STN/MF nº 700, de 7 de julho de 2023
1.1.2.53.0.2	Taxa pela Prestação de Serviços de Limpeza Pública e Manejo dos Resíduos Sólidos - Multas e Juros	Vide código de receita principal.
1.1.2.53.0.3	Taxa pela Prestação de Serviços de Limpeza Pública e Manejo dos Resíduos Sólidos - Dívida Ativa	Vide código de receita principal.
1.1.2.53.0.4	Taxa pela Prestação de Serviços de Limpeza Pública e Manejo dos Resíduos Sólidos - Dívida Ativa - Multas e Juros	Vide código de receita principal.
1.1.3.00.0.0	Contribuição de Melhoria	Esta natureza é agregadora. Verificar os códigos de natureza de receita específicos.
1.1.3.1.00.0.0	Contribuição de Melhoria	Portaria Conjunta STN/SOF/ME nº 16, de 11 de fevereiro de 2021.
1.1.3.1.50.0.0	Con. de Melh. para Exp. da Rede de Água Potável e Esgoto San.	Esta natureza é agregadora. Verificar os códigos de natureza de receita específicos.
1.1.3.1.50.0.1	Con. de Melh. para Exp. da Rede de Água Potável e Esgoto San. - Principal	Art. 145, inciso III, da Constituição Federal; Arts. 81 e 82 da Lei nº 5.172, de 25 de outubro de 1966, Código Tributário Nacional; e e Código Tributário Municipal (CTM).
1.1.3.1.50.0.2	Con. de Melh. para Exp. da Rede de Água Potável e Esgoto San. - Multas e Juros	Vide código de receita principal.
1.1.3.1.50.0.3	Con. de Melh. para Exp. da Rede de Água Potável e Esgoto San. - Dívida Ativa	Vide código de receita principal.
1.1.3.1.50.0.4	Con. de Melh. para Exp. da Rede de Água Potável e Esgoto San. - Dívida Ativa - Multas e Juros	Vide código de receita principal.
1.1.3.1.51.0.0	Con. de Melh para Exp. da Rede de Iluminação Púb. na Cidade	Esta natureza é agregadora. Verificar os códigos de natureza de receita específicos.
1.1.3.1.51.0.1	Con. de Melh para Exp. da Rede de Iluminação Púb. na Cidade - Principal	Art. 145, inciso III, da Constituição Federal; Arts. 81 e 82 da Lei nº 5.172, de 25 de outubro de 1966, Código Tributário Nacional; e e Código Tributário Municipal (CTM).
1.1.3.1.51.0.2	Con. de Melh para Exp. da Rede de Iluminação Púb. na Cidade - Multas e Juros	Vide código de receita principal.
1.1.3.1.51.0.3	Con. de Melh para Exp. da Rede de Iluminação Púb. na Cidade - Dívida Ativa	Vide código de receita principal.
1.1.3.1.51.0.4	Con. de Melh para Exp. da Rede de Iluminação Púb. na Cidade - Dívida Ativa - Multas e Juros	Vide código de receita principal.
1.1.3.1.52.0.0	Con. de Melh. para Exp. de Rede de Iluminação Pública Rural	Esta natureza é agregadora. Verificar os códigos de natureza de receita específicos.
1.1.3.1.52.0.1	Con. de Melh. para Exp. de Rede de Iluminação Pública Rural - Principal	Art. 145, inciso III, da Constituição Federal; Arts. 81 e 82 da Lei nº 5.172, de 25 de outubro de 1966, Código Tributário Nacional; e e Código Tributário Municipal (CTM).
1.1.3.1.52.0.2	Con. de Melh. para Exp. de Rede de Iluminação Pública Rural - Multas e Juros	Vide código de receita principal.
1.1.3.1.52.0.3	Con. de Melh. para Exp. de Rede de Iluminação Pública Rural - Dívida Ativa	Vide código de receita principal.
1.1.3.1.52.0.4	Con. de Melh. para Exp. de Rede de Iluminação Pública Rural - Dívida Ativa - Multas e Juros	Vide código de receita principal.
1.1.3.1.53.0.0	Con. de Melhoria para Pavimentação e Obras Complementares	Esta natureza é agregadora. Verificar os códigos de natureza de receita específicos.
1.1.3.1.53.0.1	Con. de Melhoria para Pavimentação e Obras Complementares - Principal	Art. 145, inciso III, da Constituição Federal; Arts. 81 e 82 da Lei nº 5.172, de 25 de outubro de 1966, Código Tributário Nacional; e e Código Tributário Municipal (CTM).
1.1.3.1.53.0.2	Con. de Melhoria para Pavimentação e Obras Complementares - Multas e Juros	Vide código de receita principal.
1.1.3.1.53.0.3	Con. de Melhoria para Pavimentação e Obras Complementares - Dívida Ativa	Vide código de receita principal.
1.1.3.1.53.0.4	Con. de Melhoria para Pavimentação e Obras Complementares - Dívida Ativa - Multas e Juros	Vide código de receita principal.
1.1.3.1.99.0.0	Outras Contribuições de Melhoria	Esta natureza é agregadora. Verificar os códigos de natureza de receita específicos.
1.1.3.1.99.0.1	Outras Contribuições de Melhoria - Principal	Art. 145, inciso III, da Constituição Federal; Arts. 81 e 82 da Lei nº 5.172, de 25 de outubro de 1966, Código Tributário Nacional; e e Código Tributário Municipal (CTM).
1.1.3.1.99.0.2	Outras Contribuições de Melhoria - Multas e Juros	Vide código de receita principal.
1.1.3.1.99.0.3	Outras Contribuições de Melhoria - Dívida Ativa	Vide código de receita principal.
1.1.3.1.99.0.4	Outras Contribuições de Melhoria - Dívida Ativa - Multas e Juros	Vide código de receita principal.
1.2.0.00.0.0	Contribuições	Lei nº 4.320, de 17 de março de 1964, § 4º do art. 11, com redação dada pelo Decreto-Lei nº 1.939, de 20 de maio de 1982.
1.2.1.0.00.0.0	Contribuições Sociais	Esta natureza é agregadora. Verificar os códigos de natureza de receita específicos.
1.2.1.5.00.0.0	Contribuições para Regimes Próprios de Previdência e Sistema de Proteção Social	Portaria Conjunta STN/SOF/ME nº 16, de 11 de fevereiro de 2021.
1.2.1.5.01.0.0	Contribuição do Servidor Civil	Esta natureza é agregadora. Verificar os códigos de natureza de receita específicos.
1.2.1.5.01.1.0	Contribuição do Servidor Civil Ativo	Esta natureza é agregadora. Verificar os códigos de natureza de receita específicos.
1.2.1.5.01.1.1	Contribuição do Servidor Civil Ativo - Principal	CF/88, art. 40; Lei nº 10.887, de 18 de junho de 2004, art. 4º.
1.2.1.5.01.1.2	Contribuição do Servidor Civil Ativo - Multas e Juros	Vide código de receita principal.
1.2.1.5.01.1.3	Contribuição do Servidor Civil Ativo - Dívida Ativa	Vide código de receita principal.
1.2.1.5.01.1.4	Contribuição do Servidor Civil Ativo - Dívida Ativa - Multas e Juros	Vide código de receita principal.
1.2.1.5.01.2.0	Contribuição do Servidor Civil Inativo	Esta natureza é agregadora. Verificar os códigos de natureza de receita específicos.
1.2.1.5.01.2.1	Contribuição do Servidor Civil Inativo - Principal	CF/88, art. 40; Lei nº. 10.887, de 18 de junho de 2004, art. 5º.
1.2.1.5.01.2.2	Contribuição do Servidor Civil Inativo - Multas e Juros	Vide código de receita principal.
1.2.1.5.01.2.3	Contribuição do Servidor Civil Inativo - Dívida Ativa	Vide código de receita principal.
1.2.1.5.01.2.4	Contribuição do Servidor Civil Inativo - Dívida Ativa - Multas e Juros	Vide código de receita principal.
1.2.1.5.01.3.0	Contribuição do Servidor Civil Pensionista	Esta natureza é agregadora. Verificar os códigos de natureza de receita específicos.
1.2.1.5.01.3.1	Contribuição do Servidor Civil Pensionista - Principal	CF/88, art. 40; Lei nº. 10.887, de 18 de junho de 2004, art. 5º.
1.2.1.5.01.3.2	Contribuição do Servidor Civil Pensionista - Multas e Juros	Vide código de receita principal.
1.2.1.5.01.3.3	Contribuição do Servidor Civil Pensionista - Dívida Ativa	Vide código de receita principal.
1.2.1.5.01.3.4	Contribuição do Servidor Civil Pensionista - Dívida Ativa - Multas e Juros	Vide código de receita principal.
1.2.1.5.02.0.0	Contribuição Patronal - Servidor Civil	Esta natureza é agregadora. Verificar os códigos de natureza de receita específicos.
1.2.1.5.02.1.0	Contribuição Patronal - Servidor Civil Ativo	Esta natureza é agregadora. Verificar os códigos de natureza de receita específicos.
1.2.1.5.02.1.1	Contribuição Patronal - Servidor Civil Ativo - Principal	Constituição Federal, art. 149, §1º e do art. 195 ao 203. Legislação previdenciária local.
1.2.1.5.02.1.2	Contribuição Patronal - Servidor Civil Ativo - Multas e Juros	Vide código de receita principal.
1.2.4.0.00.0.0	Contribuição para o Custeio do Serviço de Iluminação Pública	Esta natureza é agregadora. Verificar os códigos de natureza de receita específicos.
1.2.4.1.00.0.0	Contribuição para o Custeio do Serviço de Iluminação Pública	Portaria Conjunta STN/SOF/ME nº 16, de 11 de fevereiro de 2021.
1.2.4.1.50.0.0	Contribuição para o Custeio do Serviço de Iluminação Pública	Esta natureza é agregadora. Verificar os códigos de natureza de receita específicos.
1.2.4.1.50.0.1	Contribuição para o Custeio do Serviço de Iluminação Pública - Principal	Constituição Federal, art. 149-A.
1.3.0.000.0.0	Receita Patrimonial	Lei nº 4.320, de 17 de março de 1964, § 4º do art. 11, com redação dada pelo Decreto-Lei nº 1.939, de 20 de maio de 1982.
1.3.1.0.00.0.0	Exploração do Patrimônio Imobiliário do Estado	Esta natureza é agregadora. Verificar os códigos de natureza de receita específicos.
1.3.1.1.00.0.0	Exploração do Patrimônio Imobiliário do Estado	Portaria Conjunta STN/SOF/ME nº 16, de 11 de fevereiro de 2021.
1.3.1.1.01.0.0	Aluguéis, Arrendamentos, Foros, Laudêmos, Tarifas de Ocupação	Esta natureza é agregadora. Verificar os códigos de natureza de receita específicos.

1.3.1.1.01.1.0	Aluguéis e Arrendamentos	Esta natureza é agregadora. Verificar os códigos de natureza de receita específicos.
1.3.1.1.01.1.1	Aluguéis e Arrendamentos - Principal	Lei nº 4.320, de 17 de março de 1964, art. 11, § 4º; Decreto-Lei nº 9.760, de 5 de setembro de 1946; Decreto-Lei nº 2.398, de 21 de dezembro de 1987; Decreto nº 980, de 11 de novembro de 1993, e alterações posteriores; Lei nº 9.636, de 15 de maio de 1998; Decreto nº 3.725, de 10 de janeiro de 2001; Lei nº 11.481, de 31 de maio de 2007; e Código Tributário Municipal (CTM).
1.3.1.1.01.1.2	Aluguéis e Arrendamentos - Multas e Juros	Vide código de receita principal.
1.3.1.1.01.1.3	Aluguéis e Arrendamentos - Dívida Ativa	Vide código de receita principal.
1.3.1.1.01.1.4	Aluguéis e Arrendamentos - Dívida Ativa - Multas e Juros	Vide código de receita principal.
1.3.1.1.01.2.0	Foros, Laudémios e Tarifas de Ocupação	Esta natureza é agregadora. Verificar os códigos de natureza de receita específicos.
1.3.1.1.01.2.1	Foros, Laudémios e Tarifas de Ocupação - Principal	Lei nº 13.240, de 30 de dezembro de 2015, art. 27; Lei nº 4.320, de 17 de março de 1964, art. 11, § 4º; Decreto-Lei nº 9.760, de 5 de setembro de 1946; Decreto-Lei nº 2.398, de 21 de dezembro de 1987; Decreto nº 980, de 11 de novembro de 1993, e alterações posteriores; Lei nº 9.636, de 15 de maio de 1998; Decreto nº 3.725, de 10 de janeiro de 2001; Lei nº 11.481, de 31 de maio de 2007; e Código Tributário Municipal (CTM).
1.3.1.1.01.2.2	Foros, Laudémios e Tarifas de Ocupação - Multas e Juros	Vide código de receita principal.
1.3.1.1.01.2.3	Foros, Laudémios e Tarifas de Ocupação - Dívida Ativa	Vide código de receita principal.
1.3.1.1.01.2.4	Foros, Laudémios e Tarifas de Ocupação - Dívida Ativa - Multas e Juros	Vide código de receita principal.
1.3.1.1.02.0.0	Concessão, Permissão, Autorização ou Cessão do Direito de Uso de Bens Imóveis Públicos	Esta natureza é agregadora. Verificar os códigos de natureza de receita específicos.
1.3.1.1.02.0.1	Concessão, Permissão, Autorização ou Cessão do Direito de Uso de Bens Imóveis Públicos - Principal	Art. 164, § 3º da Constituição Federal; Lei nº 9.322, de 5 de dezembro de 1996; e Legislação específica para cada caso.
1.3.1.1.99.0.0	Outras Receitas Imobiliárias	Esta natureza é agregadora. Verificar os códigos de natureza de receita específicos.
1.3.1.1.99.0.1	Outras Receitas Imobiliárias - Principal	Art. 164, § 3º da Constituição Federal; Lei nº 9.322, de 5 de dezembro de 1996; e Legislação específica para cada caso.
1.3.2.0.00.0.0	Valores Mobiliários	Esta natureza é agregadora. Verificar os códigos de natureza de receita específicos.
1.3.2.1.00.0.0	Juros e Correções Monetárias	Esta natureza é agregadora. Verificar os códigos de natureza de receita específicos.
1.3.2.1.01.0.0	Remuneração de Depósitos Bancários	Esta natureza é agregadora. Verificar os códigos de natureza de receita específicos.
1.3.2.1.01.0.1	Remuneração de Depósitos Bancários - Principal	Art. 164, § 3º da Constituição Federal; Lei nº 9.322, de 5 de dezembro de 1996; e Legislação específica para cada caso.
1.3.2.1.04.0.0	Remune. dos Rec. do Regime Próprio de Previdência Social - RPPS	Esta natureza é agregadora. Verificar os códigos de natureza de receita específicos.
1.3.2.1.04.0.1	Remune. dos Rec. do Regime Próp. de Previ. Social - RPPS - Principal	Lei nº 9.717, de 27 de novembro de 1998, arts. 1º, § único, e 6º, inciso IV; e Resolução do Conselho Monetário Nacional nº 3.922, de 25 de novembro de 2010.
1.3.2.1.05.0.0	Juros de Títulos de Renda	Esta natureza é agregadora. Verificar os códigos de natureza de receita específicos.
1.3.2.1.05.0.1	Juros de Títulos de Renda - Principal	Art. 164, § 3º da Constituição Federal e Normativos da CVM e Banco Central.
1.3.2.2.00.0.0	Dividendos	Portaria Conjunta STN/SOF/ME nº 16, de 11 de fevereiro de 2021.
1.3.2.2.01.0.0	Dividendos	Esta natureza é agregadora. Verificar os códigos de natureza de receita específicos.
1.3.2.2.01.0.1	Dividendos - Principal	Lei nº 6.404, de 15 de dezembro de 1976, e alterações posteriores; e Lei nº 9.530, de 10 de dezembro de 1997.
1.3.2.2.01.0.2	Dividendos - Multas e Juros	Vide código de receita principal.
1.3.2.2.01.0.3	Dividendos - Dívida Ativa	Vide código de receita principal.
1.3.2.2.01.0.4	Dividendos - Dívida Ativa - Multas e Juros	Vide código de receita principal.
1.3.2.9.00.0.0	Outros Valores Mobiliários	Portaria Conjunta STN/SOF/ME nº 16, de 11 de fevereiro de 2021.
1.3.2.9.99.0.0	Outros Valores Mobiliários	Esta natureza é agregadora. Verificar os códigos de natureza de receita específicos.
1.3.2.9.99.0.1	Outros Valores Mobiliários - Principal	Art. 164, § 3º da Constituição Federal e Normativos da CVM e Banco Central.
1.3.2.9.99.0.2	Outros Valores Mobiliários - Multas e Juros	Vide código de receita principal.
1.3.2.9.99.0.3	Outros Valores Mobiliários - Dívida Ativa	Vide código de receita principal.
1.3.2.9.99.0.4	Outros Valores Mobiliários - Dívida Ativa - Multas e Juros	Vide código de receita principal.
1.3.4.0.00.0.0	Exploração de Recursos Naturais	Esta natureza é agregadora. Verificar os códigos de natureza de receita específicos.
1.3.4.9.00.0.0	Exploração de Outros Recursos Naturais	Portaria Conjunta STN/SOF/ME nº 16, de 11 de fevereiro de 2021.
1.3.4.9.01.0.0	Compensações Ambientais	Esta natureza é agregadora. Verificar os códigos de natureza de receita específicos.
1.3.4.9.01.0.1	Compensações Ambientais - Principal	Portaria STN nº 10.460, de 7 de dezembro de 2022
1.3.6.0.00.0.0	Cessão de Direitos	Esta natureza é agregadora. Verificar os códigos de natureza de receita específicos.
1.3.6.1.00.0.0	Cessão de Direitos	Portaria Conjunta STN/SOF/ME nº 16, de 11 de fevereiro de 2021.
1.3.6.1.01.0.0	Cessão do Direito de Operacionalização de Pagamentos	Esta natureza é agregadora. Verificar os códigos de natureza de receita específicos.
1.3.6.1.01.0.1	Cessão do Direito de Operacionalização de Pagamentos - Poderes Executivo e Legislativo	Esta natureza é agregadora. Verificar os códigos de natureza de receita específicos.
1.3.6.1.01.0.1.1	Cessão do Direito de Operacionalização de Pagamentos - Principal	Portaria STN nº 10.460, de 7 de dezembro de 2022
1.3.9.0.00.0.0	Demais Receitas Patrimoniais	Esta natureza é agregadora. Verificar os códigos de natureza de receita específicos.
1.3.9.9.00.0.0	Outras Receitas Patrimoniais	Portaria Conjunta STN/SOF/ME nº 16, de 11 de fevereiro de 2021.
1.3.9.9.99.0.0	Outras Receitas Patrimoniais	Esta natureza é agregadora. Verificar os códigos de natureza de receita específicos.
1.3.9.9.99.0.1	Outras Receitas Patrimoniais - Principal	Lei nº 10.406, de 10 de janeiro de 2002.
1.3.9.9.99.0.2	Outras Receitas Patrimoniais - Multas e Juros	Vide código de receita principal.
1.3.9.9.99.0.3	Outras Receitas Patrimoniais - Dívida Ativa	Vide código de receita principal.
1.3.9.9.99.0.4	Outras Receitas Patrimoniais - Dívida Ativa - Multas e Juros	Vide código de receita principal.
1.4.0.0.00.0.0	Receita Agropecuária	Lei nº 4.320, de 17 de março de 1964, § 4º do art. 11, com redação dada pelo Decreto-Lei nº 1.939, de 20 de maio de 1982.
1.4.1.0.00.0.0	Receita Agropecuária	Esta natureza é agregadora. Verificar os códigos de natureza de receita específicos.
1.4.1.1.00.0.0	Receita Agropecuária	Portaria Conjunta STN/SOF/ME nº 16, de 11 de fevereiro de 2021.
1.4.1.1.01.0.0	Receita Agropecuária	Esta natureza é agregadora. Verificar os códigos de natureza de receita específicos.
1.4.1.1.01.0.1	Receita Agropecuária - Principal	Esta natureza é agregadora. Verificar os códigos de natureza de receita específicos.
1.4.1.1.01.0.2	Receita Agropecuária - Multas e Juros	Esta natureza é agregadora. Verificar os códigos de natureza de receita específicos.
1.4.1.1.01.0.3	Receita Agropecuária - Dívida Ativa	Esta natureza é agregadora. Verificar os códigos de natureza de receita específicos.
1.4.1.1.01.0.4	Receita Agropecuária - Dívida Ativa - Multas e Juros	Esta natureza é agregadora. Verificar os códigos de natureza de receita específicos.
1.5.0.0.00.0.0	Receita Industrial	Lei nº 4.320, de 17 de março de 1964, § 4º do art. 11, com redação dada pelo Decreto-Lei nº 1.939, de 20 de maio de 1982.
1.5.1.0.00.0.0	Receita Industrial	Esta natureza é agregadora. Verificar os códigos de natureza de receita específicos.
1.5.1.1.00.0.0	Receita Industrial	Portaria Conjunta STN/SOF/ME nº 16, de 11 de fevereiro de 2021.
1.5.1.1.01.0.0	Receita Industrial	Esta natureza é agregadora. Verificar os códigos de natureza de receita específicos.
1.5.1.1.01.0.1	Receita Industrial - Principal	Esta natureza é agregadora. Verificar os códigos de natureza de receita específicos.
1.5.1.1.01.0.2	Receita Industrial - Multas e Juros	Esta natureza é agregadora. Verificar os códigos de natureza de receita específicos.
1.5.1.1.01.0.3	Receita Industrial - Dívida Ativa	Esta natureza é agregadora. Verificar os códigos de natureza de receita específicos.
1.5.1.1.01.0.4	Receita Industrial - Dívida Ativa - Multas e Juros	Esta natureza é agregadora. Verificar os códigos de natureza de receita específicos.
1.6.0.0.00.0.0	Receita de Serviços	Lei nº 4.320, de 17 de março de 1964, § 4º do art. 11, com redação dada pelo Decreto-Lei nº 1.939, de 20 de maio de 1982.
1.6.1.0.00.0.0	Serviços Administrativos e Comerciais Gerais	Esta natureza é agregadora. Verificar os códigos de natureza de receita específicos.
1.6.1.1.00.0.0	Serviços Administrativos e Comerciais Gerais	Portaria Conjunta STN/SOF/ME nº 16, de 11 de fevereiro de 2021.
1.6.1.1.01.0.0	Serviços Administrativos e Comerciais Gerais	Esta natureza é agregadora. Verificar os códigos de natureza de receita específicos.
1.6.1.1.01.0.1	Serviços Administrativos e Comerciais Gerais - Principal	Constituição Federal, art. 173; Lei nº 4.320, de 17 de março de 1964, art. 11, §§ 1º e 4º.
1.6.1.1.01.0.2	Serviços Administrativos e Comerciais Gerais - Multas e Juros	Vide código de receita principal.
1.6.1.1.01.0.3	Serviços Administrativos e Comerciais Gerais - Dívida Ativa	Vide código de receita principal.
1.6.1.1.01.0.4	Serviços Administrativos e Comerciais Gerais - Dívida Ativa - Multas e Juros	Vide código de receita principal.
1.6.1.1.02.0.0	Inscrição em Concursos e Processos Seletivos	Esta natureza é agregadora. Verificar os códigos de natureza de receita específicos.

1.6.1.1.02.0.1	Inscrição em Concursos e Processos Seletivos - Principal	Legislação Específica Municipal
1.6.1.1.02.0.2	Inscrição em Concursos e Processos Seletivos - Multas e Juros	Vide código de receita principal.
1.6.1.1.02.0.3	Inscrição em Concursos e Processos Seletivos - Dívida Ativa	Vide código de receita principal.
1.6.1.1.02.0.4	Inscrição em Concursos e Processos Seletivos - Dívida Ativa - Multas e Juros	Vide código de receita principal.
1.6.1.1.03.0.0	Serviços de Registro, Certificação e Fiscalização	Esta natureza é agregadora. Verificar os códigos de natureza de receita específicos.
1.6.1.1.03.0.1	Serviços de Registro, Certificação e Fiscalização - Principal	Legislação Específica Municipal
1.6.1.1.03.0.2	Serviços de Registro, Certificação e Fiscalização - Multas e Juros	Vide código de receita principal.
1.6.1.1.03.0.3	Serviços de Registro, Certificação e Fiscalização - Dívida Ativa	Vide código de receita principal.
1.6.1.1.03.0.4	Serviços de Registro, Certificação e Fiscalização - Dívida Ativa - Multas e Juros	Vide código de receita principal.
1.6.2.0.00.0.0	Serviços e Atividades Referentes à Navegação e ao Transporte	Esta natureza é agregadora. Verificar os códigos de natureza de receita específicos.
1.6.2.1.00.0.0	Serviços e Atividades Referentes à Navegação o Transporte	Portaria Conjunta STN/SOF/ME nº 16, de 11 de fevereiro de 2021.
1.6.2.1.02.0.0	Serviços de Transporte de Passageiros ou Mercadorias	Esta natureza é agregadora. Verificar os códigos de natureza de receita específicos.
1.6.2.1.02.0.1	Serviços de Transporte de Passageiros ou Mercadorias - Principal	Constituição Federal, art. 173; Lei no 4.320, de 17 de março de 1964, art. 11, §§ 1o e 4o.
1.6.2.1.02.0.2	Serviços de Transporte de Passageiros ou Mercadorias - Multas e Juros	Vide código de receita principal.
1.6.2.1.02.0.3	Serviços de Transporte de Passageiros ou Mercadorias - Dívida Ativa	Vide código de receita principal.
1.6.2.1.02.0.4	Serviços de Transporte de Passageiros ou Mercadorias - Dívida Ativa - Multas e Juros	Vide código de receita principal.
1.6.3.0.00.0.0	Serviços e Atividades Referentes à Saúde	Esta natureza é agregadora. Verificar os códigos de natureza de receita específicos.
1.6.3.1.00.0.0	Serviços de Atendimento à Saúde	Portaria Conjunta STN/SOF/ME nº 16, de 11 de fevereiro de 2021.
1.6.3.1.50.0.0	Serviços Hospitalares	Esta natureza é agregadora. Verificar os códigos de natureza de receita específicos.
1.6.3.1.50.0.1	Serviços Hospitalares - Principal	Legislação Específica Municipal
1.6.3.1.51.0.0	Serviços de Registro, Análise e Controle da Saúde	Esta natureza é agregadora. Verificar os códigos de natureza de receita específicos.
1.6.3.1.51.0.1	Serviços de Registro, Análise e Controle da Saúde - Principal	Legislação Específica Municipal
1.6.3.1.52.0.0	Serviços Radiológicos e Laboratoriais	Esta natureza é agregadora. Verificar os códigos de natureza de receita específicos.
1.6.3.1.52.0.1	Serviços Radiológicos e Laboratoriais - Principal	Legislação Específica Municipal
1.6.3.1.53.0.0	Serviços Ambulatoriais	Esta natureza é agregadora. Verificar os códigos de natureza de receita específicos.
1.6.3.1.53.0.1	Serviços Ambulatoriais - Principal	Legislação Específica Municipal
1.6.3.1.99.0.0	Outros Serviços de Atendimento à Saúde	Esta natureza é agregadora. Verificar os códigos de natureza de receita específicos.
1.6.3.1.99.0.1	Outros Serviços de Atendimento à Saúde - Principal	Legislação Específica Municipal
1.6.9.0.00.0.0	Outros Serviços	Esta natureza é agregadora. Verificar os códigos de natureza de receita específicos.
1.6.9.9.00.0.0	Outros Serviços	Portaria Conjunta STN/SOF/ME nº 16, de 11 de fevereiro de 2021.
1.6.9.9.99.0.0	Outros Serviços	Esta natureza é agregadora. Verificar os códigos de natureza de receita específicos.
1.6.9.9.99.0.1	Outros Serviços - Principal	Legislação Específica Municipal
1.7.0.0.00.0.0	Transferências Correntes	Lei nº 4.320, de 17 de março de 1964, § 4o do art. 11, com redação dada pelo Decreto-Lei nº 1.939, de 20 de maio de 1982.
1.7.1.0.00.0.0	Transferências da União e de suas Entidades	Esta natureza é agregadora. Verificar os códigos de natureza de receita específicos.
1.7.1.1.00.0.0	Transferências decorrentes de Participação na Receita da União	Portaria Conjunta STN/SOF/ME nº 16, de 11 de fevereiro de 2021.
1.7.1.1.51.0.0	Cota-Parte do Fundo de Participação dos Municípios - FPM	Esta natureza é agregadora. Verificar os códigos de natureza de receita específicos.
1.7.1.1.51.1.0	Cota-Parte do FPM - Cota Mensal	Esta natureza é agregadora. Verificar os códigos de natureza de receita específicos.
1.7.1.1.51.1.1	Cota-Parte do FPM - Cota Mensal - Principal	Art. 159 da CF
1.7.1.1.51.1.1	Dedução Cota-Parte do FPM - Cota Mensal - Principal	Art. 159 da CF / Lei nº 11.494/07
1.7.1.1.51.2.0	Cota-Parte do FPM - Cotas Extraordinárias	Esta natureza é agregadora. Verificar os códigos de natureza de receita específicos.
1.7.1.1.51.2.1.01	Cota-Parte do FPM - 1% Cota entregue no Mês de Dezembro	Art. 159 da CF, alínea "d".
1.7.1.1.51.2.1.02	Cota-Parte do FPM - 1% Cota entregue no Mês de Julho	Art. 159 da CF, alínea "e".
1.7.1.1.51.2.1.03	Cota-Parte do FPM - 1% Cota entregue no Mês de Setembro	Art. 159 da CF, alínea "f".
1.7.1.1.52.0.0	Cota-Parte do Imposto sobre a Propriedade Territorial Rural	Esta natureza é agregadora. Verificar os códigos de natureza de receita específicos.
1.7.1.1.52.0.1	Cota-Parte do ITR - Principal	Art. 159 da CF
1.7.1.1.52.0.1	Dedução Cota-Parte do ITR - Principal	Art. 159 da CF / Lei nº 11.494/07
1.7.1.1.56.0.0	Repasso da União para Foros, Laudêmios e Tarifas de Ocupação	Esta natureza é agregadora. Verificar os códigos de natureza de receita específicos.
1.7.1.1.56.0.1	Repasso da União para Foros, Laudêmios e Tarifas de Ocupação - Principal	Portaria STN/MF nº 700, de 07 de julho de 2023
1.7.1.2.00.0.0	Transf. da Comp. Fin. pela Exploração de Recursos Naturais	Portaria Conjunta STN/SOF/ME nº 16, de 11 de fevereiro de 2021.
1.7.1.2.50.0.0	Cota-Parte da Compensação Financeira de Recursos Hídricos	Esta natureza é agregadora. Verificar os códigos de natureza de receita específicos.
1.7.1.2.50.0.1	Cota-Parte da Compensação Financeira de Recursos Hídricos - Principal	Art. 20, §1º da CF
1.7.1.2.51.0.0	Cota-Parte da Compensação Finan. de Recursos Minerais - CFEM	Esta natureza é agregadora. Verificar os códigos de natureza de receita específicos.
1.7.1.2.51.0.1	Cota-Parte da Compensação Finan. de Recursos Minerais - CFEM - Principal	Art. 20, §1º da CF
1.7.1.2.52.0.0	Cota-Parte da Compensação Financeira pela Produção de Petróleo	Esta natureza é agregadora. Verificar os códigos de natureza de receita específicos.
1.7.1.2.52.1.0	Cota-Parte Royalties pela Produção de Petróleo - Lei Nº 7.990/89	Esta natureza é agregadora. Verificar os códigos de natureza de receita específicos.
1.7.1.2.52.1.1	Cota-Parte Royalties pela Produção de Petróleo - Lei Nº 7.990/90 - Principal	Art. 20, §1º da CF e Lei nº 7.990/89.
1.7.1.2.52.4.0	Cota-Parte do Fundo Especial do Petróleo - FEP	Esta natureza é agregadora. Verificar os códigos de natureza de receita específicos.
1.7.1.2.52.4.1	Cota-Parte do Fundo Especial do Petróleo - FEP - Principal	Lei nº 9.478/97
1.7.1.2.53.0.0	Cota-Parte do Bônus de Assinatura de Contrato de Partilha de Produção	Esta natureza é agregadora. Verificar os códigos de natureza de receita específicos.
1.7.1.2.53.0.1	Cota-Parte do Bônus de Assinatura de Contrato de Partilha de Produção - Principal	Portaria STN nº 1.446, de 14 de junho de 2022
1.7.1.2.99.0.0	Outras Tran Decor Cp Finan Exp Rec Nat	Esta natureza é agregadora. Verificar os códigos de natureza de receita específicos.
1.7.1.2.99.0.1	Outras Tran Decor Cp Finan Exp Rec Nat - Principal	Legislação Específica Federal
1.7.1.3.00.0.0	Transferências de Recursos do Sistema Único de Saúde - SUS	Portaria Conjunta STN/SOF/ME nº 16, de 11 de fevereiro de 2021.
1.7.1.3.50.0.0	Transf. de Rec. SUS - Bloco de Manutenção das Ações e Serviços Púb. de Saúde	Esta natureza é agregadora. Verificar os códigos de natureza de receita específicos.
1.7.1.3.50.1.0	Transferência de Recursos do SUS - Atenção Primária	Esta natureza é agregadora. Verificar os códigos de natureza de receita específicos.
1.7.1.3.50.1.1	Transferência de Recursos do SUS - Atenção Primária - Principal	Art. 198 da CF, Art. 77 do ADCT; Lei Complementar nº 141, de 2012; e Nt Conjunta nº 11, de 2018 / CCONF-SUCON/FNS-MS; art 3º da Portaria MS nº 828/2020.
1.7.1.3.50.2.0	Transferência de Recursos do SUS - Atenção Especializada	Esta natureza é agregadora. Verificar os códigos de natureza de receita específicos.
1.7.1.3.50.2.1	Transferência de Recursos do SUS - Atenção Especializada - Principal	Art. 198 da CF, Art. 77 do ADCT; Lei Complementar nº 141, de 2012; e Nt Conjunta nº 11, de 2018 / CCONF-SUCON/FNS-MS; art 3º da Portaria MS nº 828/2020.
1.7.1.3.50.3.0	Transferência de Recursos do SUS - Vigilância em Saúde	Esta natureza é agregadora. Verificar os códigos de natureza de receita específicos.
1.7.1.3.50.3.1	Transferência de Recursos do SUS - Vigilância em Saúde - Principal	Art. 198 da CF, Art. 77 do ADCT; Lei Complementar nº 141, de 2012; e Nt Conjunta nº 11, de 2018 / CCONF-SUCON/FNS-MS; art 3º da Portaria MS nº 828/2020.
1.7.1.3.50.4.0	Transferência de Recursos do SUS - Assistência Farmacêutica	Esta natureza é agregadora. Verificar os códigos de natureza de receita específicos.
1.7.1.3.50.4.1	Transferência de Recursos do SUS - Assistência Farmacêutica - Principal	Art. 198 da CF, Art. 77 do ADCT; Lei Complementar nº 141, de 2012; e Nt Conjunta nº 11, de 2018 / CCONF-SUCON/FNS-MS; art 3º da Portaria MS nº 828/2020.
1.7.1.3.50.5.0	Transferência de Recursos do SUS - Gestão do SUS	Esta natureza é agregadora. Verificar os códigos de natureza de receita específicos.
1.7.1.3.50.5.1	Transferência de Recursos do SUS - Gestão do SUS - Principal	Art. 198 da CF, Art. 77 do ADCT; Lei Complementar nº 141, de 2012; e Nt Conjunta nº 11, de 2018 / CCONF-SUCON/FNS-MS; art 3º da Portaria MS nº 828/2020.
1.7.1.3.50.9.0	Outros Programas Financ. por Transf. Fundo a Fundo	Esta natureza é agregadora. Verificar os códigos de natureza de receita específicos.
1.7.1.3.50.9.1	Outros Programas Financ. por Transf. Fundo a Fundo	Art. 198 da CF, Art. 77 do ADCT; Lei Complementar nº 141, de 2012; e Nt Conjunta nº 11, de 2018 / CCONF-SUCON/FNS-MS; art 3º da Portaria MS nº 828/2020.
1.7.1.3.51.0.0	Transf de Recur do SUS - Repasses ao Bloco de Est da Rede de Serv Públ de Saúde	Esta natureza é agregadora. Verificar os códigos de natureza de receita específicos.

1.7.1.3.51.1.0	Transf de Recursos do SUS Destinados à Atenção Primária	Esta natureza é agregadora. Verificar os códigos de natureza de receita específicos.
1.7.1.3.51.1.1	Transf de Recursos do SUS Destinados à Atenção Primária - Principal	Art. 198 da CF, Art. 77 do ADCT; Lei Complementar nº 141, de 2012; e Nt Conjunta nº 11, de 2018 / CCONF-SUCON/FNS-MS; art 3º da Portaria MS nº 828/2020.
1.7.1.3.51.2.0	Transferência de Recursos do SUS - Atenção Especializada	Esta natureza é agregadora. Verificar os códigos de natureza de receita específicos.
1.7.1.3.51.2.1	Transferência de Recursos do SUS - Atenção Especializada - Principal	Art. 198 da CF, Art. 77 do ADCT; Lei Complementar nº 141, de 2012; e Nt Conjunta nº 11, de 2018 / CCONF-SUCON/FNS-MS; art 3º da Portaria MS nº 828/2020.
1.7.1.3.51.3.0	Transferência de Recursos do SUS - Vigilância em Saúde	Esta natureza é agregadora. Verificar os códigos de natureza de receita específicos.
1.7.1.3.51.3.1	Transferência de Recursos do SUS - Vigilância em Saúde - Principal	Art. 198 da CF, Art. 77 do ADCT; Lei Complementar nº 141, de 2012; e Nt Conjunta nº 11, de 2018 / CCONF-SUCON/FNS-MS; art 3º da Portaria MS nº 828/2020.
1.7.1.3.51.4.0	Transferência de Recursos do SUS - Assistência Farmacêutica	Esta natureza é agregadora. Verificar os códigos de natureza de receita específicos.
1.7.1.3.51.4.1	Transferência de Recursos do SUS - Assistência Farmacêutica - Principal	Art. 198 da CF, Art. 77 do ADCT; Lei Complementar nº 141, de 2012; e Nt Conjunta nº 11, de 2018 / CCONF-SUCON/FNS-MS; art 3º da Portaria MS nº 828/2020.
1.7.1.3.51.5.0	Transferência de Recursos do SUS - Gestão do SUS	Esta natureza é agregadora. Verificar os códigos de natureza de receita específicos.
1.7.1.3.51.5.1	Transferência de Recursos do SUS - Gestão do SUS - Principal	Art. 198 da CF, Art. 77 do ADCT; Lei Complementar nº 141, de 2012; e Nt Conjunta nº 11, de 2018 / CCONF-SUCON/FNS-MS; art 3º da Portaria MS nº 828/2020.
1.7.1.3.51.9.0	Outras Transferências de Recursos do SUS - Bloco de Estruturação	Esta natureza é agregadora. Verificar os códigos de natureza de receita específicos.
1.7.13.51.9.1	Outras Transferências de Recursos do SUS - Bloco de Estruturação - Principal	Art. 198 da CF, Art. 77 do ADCT; Lei Complementar nº 141, de 2012; e Nt Conjunta nº 11, de 2018 / CCONF-SUCON/FNS-MS; art 3º da Portaria MS nº 828/2020.
1.7.1.4.00.0.0	Transf. de Rec. do Fundo Nac. do Desen. da Educação - FNDE	Portaria Conjunta STN/SOF/ME nº 16, de 11 de fevereiro de 2021.
1.7.1.4.50.0.0	Transferências do Salário-Educação	Esta natureza é agregadora. Verificar os códigos de natureza de receita específicos.
1.7.1.4.50.0.1	Transferências do Salário-Educação - Principal	Legislação Específica Federal
1.7.1.4.51.0.0	Transferências Diretas do FNDE Referentes ao PDDE	Esta natureza é agregadora. Verificar os códigos de natureza de receita específicos.
1.7.1.4.51.0.1	Transferências Diretas do FNDE Referentes ao PDDE - Principal	Legislação Específica Federal
1.7.1.4.52.0.0	Transferências Referentes ao PNAE	Esta natureza é agregadora. Verificar os códigos de natureza de receita específicos.
1.7.1.4.52.0.1	Transferências Referentes ao PNAE - Principal	Legislação Específica Federal
1.7.1.4.53.0.0	Transferências Referentes ao PNATE	Esta natureza é agregadora. Verificar os códigos de natureza de receita específicos.
1.7.1.4.53.0.1	Transferências Referentes ao PNATE - Principal	Legislação Específica Federal
1.7.1.4.54.0.0	Programa Nacional de Inclusão de Jovens - Projovem	Esta natureza é agregadora. Verificar os códigos de natureza de receita específicos.
1.7.1.4.54.1.0	Programa Nacional de Inclusão de Jovens - Projovem Urbano	Esta natureza é agregadora. Verificar os códigos de natureza de receita específicos.
1.7.1.4.54.1.1	Prog Nacional de Inclusão de Jovens - Projovem Urbano - Principal	Legislação Específica Federal
1.7.1.4.54.2.0	Programa Nacional de Inclusão de Jovens - Projovem Campo	Esta natureza é agregadora. Verificar os códigos de natureza de receita específicos.
1.7.1.4.54.2.1	Prog Nacional de Inclusão de Jovens - Projovem Campo - Principal	Legislação Específica Federal
1.7.1.4.55.0.0	Programa Brasil Alfabetizado - PBA	Esta natureza é agregadora. Verificar os códigos de natureza de receita específicos.
1.7.1.4.55.0.1	Programa Brasil Alfabetizado - PBA - Principal	Legislação Específica Federal
1.7.1.4.56.0.0	Prog de Apoio Sist de Ensino p/Atend à Educ de Jovens e Adultos - PEJA	Esta natureza é agregadora. Verificar os códigos de natureza de receita específicos.
1.7.1.4.56.0.1	Prog de Apoio Sist de Ensino p/Atend à Educ de Jovens e Adultos - PEJA - Principal	Legislação Específica Federal
1.7.1.4.99.0.0	Outras Transf Diretas do FNDE	Esta natureza é agregadora. Verificar os códigos de natureza de receita específicos.
1.7.1.4.99.0.1	Outras Transf Diretas do FNDE - Principal	Legislação Específica Federal
1.7.1.5.00.0.0	Transferências de Recursos da Complementação da União ao FUNDEB	Portaria Conjunta STN/SOF/ME nº 16, de 11 de fevereiro de 2021.
1.7.1.5.50.0.0	Transferências de Recursos da Complementação da União ao FUNDEB - VAAT	Esta natureza é agregadora. Verificar os códigos de natureza de receita específicos.
1.7.1.5.50.0.1	Transferências de Recursos da Complementação da União ao FUNDEB - VAAT - Principal	Lei nº 11.494/2007, alterada pela Lei nº 14.113/2020. EC nº 108/2020.
1.7.1.5.51.0.0	Transferências de Recursos da Complementação da União ao FUNDEB - VAAF	Esta natureza é agregadora. Verificar os códigos de natureza de receita específicos.
1.7.1.5.51.0.1	Transferências de Recursos da Complementação da União ao FUNDEB - VAAF - Principal	Lei nº 11.494/2007, alterada pela Lei nº 14.113/2020. EC nº 108/2020.
1.7.1.5.52.0.0	Transferências de Recursos da Complementação da União ao FUNDEB - VAAR	Esta natureza é agregadora. Verificar os códigos de natureza de receita específicos.
1.7.1.5.52.0.1	Transferências de Recursos da Complementação da União ao FUNDEB - VAAR - Principal	Lei nº 11.494/2007, alterada pela Lei nº 14.113/2020. EC nº 108/2020.
1.7.1.6.00.0.0	Transferências de Recursos do Fundo Nacional de Assistência Social - FNAS	Portaria Conjunta STN/SOF/ME nº 16, de 11 de fevereiro de 2021.
1.7.1.6.50.0.0	Transferências de Recursos do Fundo Nacional de Assistência Social - FNAS	Esta natureza é agregadora. Verificar os códigos de natureza de receita específicos.
1.7.1.6.50.0.1	Transferências de Recursos do Fundo Nacional de Assistência Social - FNAS - Principal	Art. 195 da CF
1.7.1.7.00.0.0	Transferências de Convênios da União e de suas Entidades	Portaria Conjunta STN/SOF/ME nº 16, de 11 de fevereiro de 2021.
1.7.1.7.50.0.0	Transferências de Convênios da União para o Sistema Único de Saúde - SUS	Esta natureza é agregadora. Verificar os códigos de natureza de receita específicos.
1.7.1.7.50.0.1	Trans. de Convênios da União para o Sistema Único de Saúde - SUS - Principal	Art. 195 da CF
1.7.1.7.51.0.0	Transf. de Convênios da União Destinadas a Programas de Educação	Esta natureza é agregadora. Verificar os códigos de natureza de receita específicos.
1.7.1.7.51.0.1	Transf. de Conv. da União Destinadas a Programas de Educação - Principal	Art. 195 da CF
1.7.1.7.52.0.0	Trans. de Conv. da União Destinadas a Programas de Assistência Social	Esta natureza é agregadora. Verificar os códigos de natureza de receita específicos.
1.7.1.7.52.0.1	Transf. de Conv. da União Destinadas a Pro. de Assistência Social - Principal	Art. 195 da CF
1.7.1.7.99.0.0	Outras Transferências de Convênios da União e de suas Entidades	Esta natureza é agregadora. Verificar os códigos de natureza de receita específicos.
1.7.1.7.99.0.1	Outras Transferências de Convênios da União e de suas Entidades - Principal	Art. 195 da CF
1.7.1.9.00.0.0	Outras Transferências de Recursos da União e de Suas Entidades	Portaria Conjunta STN/SOF/ME nº 16, de 11 de fevereiro de 2021.
1.7.1.9.56.0.0	Transf Decor de Decisão Judicial (Precatórios) Relativas ao FUNDEF	Esta natureza é agregadora. Verificar os códigos de natureza de receita específicos.
1.7.1.9.56.0.1	Transf Decor de Decisão Judicial (Precatórios) Relativas ao FUNDEF - Principal	Portaria STN nº 1.446, de 14 de junho de 2022
1.7.1.9.57.0.0	Transferência Especial da União	Esta natureza é agregadora. Verificar os códigos de natureza de receita específicos.
1.7.1.9.57.0.1	Transferência Especial da União - Principal	Portaria STN nº 1.446, de 14 de junho de 2022
1.7.1.9.58.0.0	Transferência Obrigatória Decorrente da Lei Complementar nº 176/2020	Esta natureza é agregadora. Verificar os códigos de natureza de receita específicos.
1.7.1.9.58.0.1	Transferência Obrigatória Decorrente da Lei Complementar nº 176/2021 - Principal	§ 2º do art. 91 do Ato das Disposições Constitucionais Transitórias (ADCT); Lei Complementar nº 176, de 29 de dezembro de 2020.
1.7.1.9.99.0.0	Outras Transferências de Recursos da União e de suas Entidades	Esta natureza é agregadora. Verificar os códigos de natureza de receita específicos.
1.7.1.9.99.0.1	Outras Transferências de Recursos da União e de suas Entidades - Principal	Legislação Específica Federal
1.7.2.0.00.0.0	Transf. dos Estados e Distrito Federal e de suas Entidades	Esta natureza é agregadora. Verificar os códigos de natureza de receita específicos.
1.7.2.1.00.0.0	Participação na Receita dos Estados e Distrito Federal	Portaria Conjunta STN/SOF/ME nº 16, de 11 de fevereiro de 2021.
1.7.2.1.50.0.0	Cota-Parte do ICMS	Esta natureza é agregadora. Verificar os códigos de natureza de receita específicos.
1.7.2.1.50.0.1	Cota-Parte do ICMS - Principal	Art. 158, inciso IV da CF
1.7.2.1.50.0.1	Dedução Cota-Parte do ICMS	Lei nº 11.494/2007
1.7.2.1.51.0.0	Cota-Parte do IPVA	Esta natureza é agregadora. Verificar os códigos de natureza de receita específicos.
1.7.2.1.51.0.1	Cota-Parte do IPVA - Principal	Art. 158, inciso III da CF
1.7.2.1.51.0.1	Dedução Cota-Parte do IPVA	Lei nº 11.494/2007
1.7.2.1.52.0.0	Cota-Parte do IPI - Municípios	Esta natureza é agregadora. Verificar os códigos de natureza de receita específicos.
1.7.2.1.52.0.1	Cota-Parte do IPI - Municípios - Principal	Art. 159, II da CF
1.7.2.1.52.0.1	Dedução Cota-Parte do IPI	Lei nº 11.494/2007
1.7.2.1.53.0.0	Cota-Parte da Cont. de Intervenção no Domínio Econômico	Esta natureza é agregadora. Verificar os códigos de natureza de receita específicos.
1.7.2.1.53.0.1	Cota-Parte da Cont. de Intervenção no Domínio Econômico - Principal	Art. 159, III da CF
1.7.2.2.00.0.0	Transferências das Compensações Financeiras pela Exploração de Recursos Naturais	Portaria Conjunta STN/SOF/ME nº 16, de 11 de fevereiro de 2021.

1.7.2.2.53.0.0	Outras Transf. Decorrentes de Comp. Financeiras	Esta natureza é agregadora. Verificar os códigos de natureza de receita específicos.
1.7.2.2.53.0.1	Outras Transf. Decorrentes de Comp. Financeiras - Principal	Portaria STN nº 1.446, de 14 de junho de 2022
1.7.2.3.00.0.0	Transferências de Recursos do Sistema Único de Saúde - SUS	Portaria Conjunta STN/SOF/ME nº 16, de 11 de fevereiro de 2021.
1.7.2.3.50.0.0	Transferências de Recursos do Sistema Único de Saúde - SUS	Esta natureza é agregadora. Verificar os códigos de natureza de receita específicos.
1.7.2.3.50.0.1	Tran Rec Est p/Prq Saude-Rep Fundo a Fundo - Principal	Legislação Específica
1.7.2.4.00.0.0	Transf. de Conv. dos Est. e do Distrito Federal e de suas Ent.	Portaria Conjunta STN/SOF/ME nº 16, de 11 de fevereiro de 2021.
1.7.2.4.50.0.0	Transferências de Convênio dos Estados para o Sistema Único de Saúde – SUS	Esta natureza é agregadora. Verificar os códigos de natureza de receita específicos.
1.7.2.4.50.0.1	Trans. de Convê. dos Estados para o Sistema Único de Saúde – SUS - Principal	Lei Federal nº 8.666/93, art. 116
1.7.2.4.51.0.0	Transf Conv dos Estados Destinadas a Programas de Educação	Esta natureza é agregadora. Verificar os códigos de natureza de receita específicos.
1.7.2.4.51.0.1	Transf Conv dos Estados p/Educação - Principal	Lei Federal nº 8.666/93, art. 116
1.7.2.4.99.0.0	Outras Transferências de Convênio dos Estados	Esta natureza é agregadora. Verificar os códigos de natureza de receita específicos.
1.7.2.4.99.0.1	Outras Transferências de Convênio dos Estados - Principal	Lei Federal nº 8.666/93, art. 116
1.7.2.9.00.0.0	Outras Transferências dos Estados e Distrito Federal	Portaria Conjunta STN/SOF/ME nº 16, de 11 de fevereiro de 2021.
1.7.2.9.51.0.0	Transferências de Estados Destinadas à Assistência Social	Esta natureza é agregadora. Verificar os códigos de natureza de receita específicos.
1.7.2.9.51.0.1	Transferências de Estados Destinadas à Assistência Social - Principal	Legislação Específica
1.7.2.9.99.0.0	Outras Transf dos Estados e DF	Esta natureza é agregadora. Verificar os códigos de natureza de receita específicos.
1.7.2.9.99.0.1	Outras Transf dos Estados e DF - Principal	Legislação Específica
1.7.3.0.00.0.0	Transferências dos Municípios e de suas Entidades	Esta natureza é agregadora. Verificar os códigos de natureza de receita específicos.
1.7.3.9.00.0.0	Outras Transferências dos Municípios	Portaria Conjunta STN/SOF/ME nº 16, de 11 de fevereiro de 2021.
1.7.3.9.50.0.0	Transferências de Municípios a Consórcios Públicos	Esta natureza é agregadora. Verificar os códigos de natureza de receita específicos.
1.7.3.9.50.0.1	Transferências de Municípios a Consórcios Públicos - Principal	Resolução TCE nº 034/2016, alterada pela Resolução TC nº 03/2017.
1.7.4.0.00.0.0	Transferências de Instituições Privadas	Esta natureza é agregadora. Verificar os códigos de natureza de receita específicos.
1.7.4.1.00.0.0	Transferências de Instituições Privadas	Portaria Conjunta STN/SOF/ME nº 16, de 11 de fevereiro de 2021.
1.7.4.1.99.0.0	Outras Transferências de Instituições Privadas	Esta natureza é agregadora. Verificar os códigos de natureza de receita específicos.
1.7.4.1.99.0.1	Outras Transferências de Instituições Privadas - Principal	Lei Federal nº 8.666/93, art.116
1.7.5.0.00.0.0	Transferências de Outras Instituições Públicas	Esta natureza é agregadora. Verificar os códigos de natureza de receita específicos.
1.7.5.1.00.0.0	Transferências de Recursos Do FUNDEB	Portaria Conjunta STN/SOF/ME nº 16, de 11 de fevereiro de 2021.
1.7.5.1.50.0.0	Transferências de Recursos Do FUNDEB	Esta natureza é agregadora. Verificar os códigos de natureza de receita específicos.
1.7.5.1.50.0.1	Transferências de Recursos Do FUNDEB - Principal	Lei nº 11.494/2007, alterada pela Lei nº 14.113/2020. EC nº 108/2020.
1.7.9.0.00.0.0	Demais Transferências Correntes	Esta natureza é agregadora. Verificar os códigos de natureza de receita específicos.
1.7.9.1.00.0.0	Transferências de Pessoas Físicas	Portaria Conjunta STN/SOF/ME nº 16, de 11 de fevereiro de 2021.
1.7.9.1.01.0.0	Transferências de Pessoas Físicas	Esta natureza é agregadora. Verificar os códigos de natureza de receita específicos.
1.7.9.1.01.0.1	Transferências de Pessoas Físicas - Principal	Esta natureza é agregadora. Verificar os códigos de natureza de receita específicos.
1.9.0.0.00.0.0	Outras Receitas Correntes	Lei nº 4.320, de 17 de março de 1964, § 4o do art. 11, com redação dada pelo Decreto-Lei nº 1.939, de 20 de maio de 1982.
1.9.1.0.00.0.0	Multas Administrativas, Contratuais e Judiciais	Esta natureza é agregadora. Verificar os códigos de natureza de receita específicos.
1.9.1.1.00.0.0	Multas Administrativas, Contratuais e Judiciais	Portaria Conjunta STN/SOF/ME nº 16, de 11 de fevereiro de 2021.
1.9.1.1.01.0.0	Multas Previstas em Legislação Específica	Esta natureza é agregadora. Verificar os códigos de natureza de receita específicos.
1.9.1.1.01.0.1	Multas Previstas em Legislação Específica - Principal	Qualquer lei específica que determine aplicação de multa de caráter punitivo, como: Art. 86, da Lei nº 8.666/93, combinado com as Leis nº 5.172, 6.830 e 4.320, que regulamenta o art. 37, inciso XXI, da Constituição Federal, instituindo normas gerais para licitações e contratos da Administração Pública e dá outras providências. Decreto Lei no 221, de 28 de fevereiro de 1967; eLei no 6.276 de 1º de dezembro de 1975. Decreto no 1.832, de 4 de março de 1996. Decreto no 2.521, de 20 de março de 1998. Lei no 10.233, de 5 de junho de 2001, art. 77, inciso V. Decreto-Lei no 2.056 de 19 de agosto de 1983;Lei no 8.934 de 18 de novembro de 1994; eDecreto no 1.800 de 30 de janeiro de 1996. Decreto-Lei no 221, de 28 de fevereiro de 1967; eLei no 6.276, de 1º de dezembro de 1975. Decreto-Lei no 227, de 28 de fevereiro de 1967 (Art. 22, inciso V; art. 25, inciso III; art. 31, inciso I; art. 31, inciso II).Decreto-Lei nº. 62.934, de 2 de julho de 1968 (Art. 54, inciso I; inciso II; inciso III; inciso IV; inciso V; inciso VI; inciso VII; inciso VIII; inciso IX; inciso X; inciso XI; inciso XII; inciso XIII; inciso XIV; inciso XV; art. 56, art. 66).Lei nº. 7.805, de 1989.Decreto nº. 69.885, de 31 de dezembro, de 1971. Decreto-Lei no 5.452, de 1o de maio de 1943 (CLT);Lei no 7.998, de 11 de janeiro de 1990, Art. 11. Lei Delegada nº 4, de 26 de setembro 1962. Lei no 10.831, de 23 de dezembro de 2003; Decreto no 6.323, de 27 de dezembro de 2007. Lei nº 11.343, de 23 de agosto de 2006. Lei no 4.375, de 17 de agosto de 1964; eDecreto no 57.654, de 20 de janeiro de 1966. Lei no 4.737, de 15 de julho de 1965; eLei no 9.096, de 19 de setembro de 1995. Lei no 6.815, de 19 de agosto de 1980; eDecreto no 86.715, de 10 de dezembro de 1981. Lei no 7.565, de 19 de dezembro de 1986;Lei no 9.614, de 5 de março de 1998; eLei no 11.182, de 27 de setembro de 2005.Lei no 10.209, de 24 de março de 2001, e suas alterações; eDecreto no 3.525, de 26 de junho de 2000.Lei no 8.212, de 24 de julho de 1991; Lei no 8.213, de 24 de julho de 1991; Lei no 6.385, de 7 de dezembro de 1976; Lei no 9.656, de 3 de junho de 1998. Lei no 9.478, de 6 de agosto de 1997, art. 15, inciso V. Lei no 9.503, de 23 de setembro de 1997;Decreto no 2.613, de 3 de junho de 1998;Decreto no 6.366, de 30 de janeiro de 2008; eLei no 11.705, de 19 de junho de 2008. Lei nº 9.537, de 11 de dezembro de 1997. Lei no 9.782, de 26 de janeiro de 1999. Lei no 9.933, de 20 de dezembro de 1999. Lei no 9.966, de 28 de abril de 2000.
1.9.1.1.04.0.0	Multas Previstas na Legis. s/ Def. dos Direitos Difusos	Esta natureza é agregadora. Verificar os códigos de natureza de receita específicos.
1.9.1.1.04.0.1	Multas Previstas na Legis. s/ Def. dos Direitos Difusos - Principal	Lei no 7.347, de 24 de julho de 1985, arts. 11 e 13; Lei no 7.853, de 24 de outubro de 1989; e Lei no 8.078, de 11 de setembro de 1990 – Código de Defesa do Consumidor.
1.9.1.1.06.0.0	Multas por Danos Ambientais	Esta natureza é agregadora. Verificar os códigos de natureza de receita específicos.
1.9.1.1.06.2.0	Multas Judiciais por Danos Ambientais	Esta natureza é agregadora. Verificar os códigos de natureza de receita específicos.
1.9.1.1.06.2.1	Multas por Danos Ambientais - Principal	Lei no 6.938, de 31 de agosto de 1981; Lei no 7.754, de 14 de abril de 1989; Lei no 7.797, de 10 de julho de 1989; Lei no 9.605, de 12 de fevereiro de 1998; e Decreto no 6.514, de 22 de julho de 2008, art. 13.
1.9.1.1.09.0.0	Multas e Juros Previstos em Contratos	Esta natureza é agregadora. Verificar os códigos de natureza de receita específicos.
1.9.1.1.09.0.1	Multas e Juros Previstos em Contratos - Principal	Legislação Específica
1.9.1.1.14.0.0	Multas Previstas no Código de Trânsito Brasileiro - CTB	Esta natureza é agregadora. Verificar os códigos de natureza de receita específicos.
1.9.1.1.14.0.1	Multas Previstas no Código de Trânsito Brasileiro - CTB - Principal	Legislação Específica
1.9.2.0.00.0.0	Indenizações, Restituições e Ressarcimentos	Esta natureza é agregadora. Verificar os códigos de natureza de receita específicos.
1.9.2.1.00.0.0	Indenizações	Portaria Conjunta STN/SOF/ME nº 16, de 11 de fevereiro de 2021.
1.9.2.1.01.0.0	Indenizações por Danos Causados ao Patrimônio Público	Esta natureza é agregadora. Verificar os códigos de natureza de receita específicos.
1.9.2.1.01.0.1	Ind. por Danos Causados ao Patrimônio Público - Principal	Lei no 10.406, de 10 de janeiro de 2002; eLei no 5.869, de 11 de janeiro de 1973.
1.9.2.1.99.0.0	Outras Indenizações	Esta natureza é agregadora. Verificar os códigos de natureza de receita específicos.
1.9.2.1.99.0.1	Outras Indenizações - Principal	Art. 11, §§ 1º e 4º, da Lei nº 4.320, de 17 de março de 1964.
1.9.2.2.00.0.0	Restituições	Portaria Conjunta STN/SOF/ME nº 16, de 11 de fevereiro de 2021.
1.9.2.2.99.0.0	Outras Restituições	Esta natureza é agregadora. Verificar os códigos de natureza de receita específicos.
1.9.2.2.99.0.1	Outras Restituições - Principal	Art. 21, § 2º, da Lei nº 8472, de 7 de dezembro de 1993; Arts. 154, 195, 197, 244 e 365 do Decreto nº 3.048, de 6 de maio de 1999; e Arts. 48, 48-A e 49, do Decreto nº 6.214, de 26 de setembro de 2007. Decreto nº 3.964, de 10 de outubro de 2001, art. 2º e Lei nº 8.080, de 1990, § 4º, art. 33, em decorrências de auditorias.
1.9.9.0.00.0.0	Demais Receitas Correntes	Esta natureza é agregadora. Verificar os códigos de natureza de receita específicos.
1.9.9.9.00.0.0	Outras Receitas Correntes	Portaria Conjunta STN/SOF/ME nº 16, de 11 de fevereiro de 2021.
1.9.9.9.03.0.0	Compens. Financ. entre Reg. Geral e Regime Próprio Previd.	Esta natureza é agregadora. Verificar os códigos de natureza de receita específicos.

1.9.9.03.0.1	Compens. Financ. entre Reg. Geral e Regime Próprio Previd. - Principal	Art. 40, da Constituição Federal; Lei nº 9.796, de 5 de maio de 1999; Lei nº 9.783, de 28 de janeiro de 1999; Decreto nº 3.112, de 6 de julho de 1999; e Decreto nº 3.217 de 22 de outubro de 1999.
1.9.9.12.0.0	Enc. Leg. Pela Ins. em Dívida Ativa e Rec. de Ônus de Suc.	Esta natureza é agregadora. Verificar os códigos de natureza de receita específicos.
1.9.9.12.1.0	Encargos Legais pela Inscrição em Dívida Ativa	Esta natureza é agregadora. Verificar os códigos de natureza de receita específicos.
1.9.9.12.1.1	Encargos Legais pela Inscrição em Dívida Ativa - Principal	Decreto-Lei nº 1.025/1969, Decreto-Lei nº 1.437/1975 e Lei nº 7.711/1988
1.9.9.99.0.0	Outras Receitas	Esta natureza é agregadora. Verificar os códigos de natureza de receita específicos.
1.9.9.99.2.0	Outras Receitas não Arrecadadas e não projetadas pela RFB - Primárias	Esta natureza é agregadora. Verificar os códigos de natureza de receita específicos.
1.9.9.99.2.1	Outras Receitas - Primárias - Principal	Art. 11, §§ 1º e 4º, da Lei nº 4.320, de 17 de março de 1964; Parágrafo único do art. 8º da Lei Complementar nº 101, de 4 de maio de 2000 - Lei de Responsabilidade Fiscal - LRF.
1.9.9.99.2.2	Outras Receitas - Primárias - Multas e Juros	Vide código de receita principal.
1.9.9.99.2.3	Outras Receitas - Primárias - Dívida Ativa	Vide código de receita principal.
1.9.9.99.2.4	Outras Receitas - Primárias - Dívida Ativa - Multas e Juros	Vide código de receita principal.
1.9.9.99.3.0	Outras Receitas não Arrecadadas e não projetadas Pela RFB - Financeiras	Esta natureza é agregadora. Verificar os códigos de natureza de receita específicos.
1.9.9.99.3.1	Outras Receitas - Financeiras - Principal	Art. 11, §§ 1º e 4º, da Lei nº 4.320, de 17 de março de 1964; Parágrafo único do art. 8º da Lei Complementar nº 101, de 4 de maio de 2000 - Lei de Responsabilidade Fiscal - LRF.
1.9.9.99.3.2	Outras Receitas - Financeiras - Multas e Juros	Vide código de receita principal.
2.0.0.00.0.0	Receitas de Capital	Lei nº 4.320, de 17 de março de 1964, § 1º do art. 11, com redação dada pelo Decreto-Lei nº 1.939, de 20 de maio de 1982.
2.1.0.00.0.0	Operações de Crédito	Esta natureza é agregadora. Verificar os códigos de natureza de receita específicos.
2.1.1.00.0.0	Operações de Crédito - Mercado Interno	Esta natureza é agregadora. Verificar os códigos de natureza de receita específicos.
2.1.1.2.00.0.0	Operações de Crédito Contratuais - Mercado Interno	Portaria Conjunta STN/SOF/ME nº 16, de 11 de fevereiro de 2021.
2.1.1.2.01.0.0	Operações de Crédito Contratuais - Mercado Interno	Esta natureza é agregadora. Verificar os códigos de natureza de receita específicos.
2.1.1.2.01.0.1	Operações de Crédito Contratuais - Mercado Interno - Principal	Lei Complementar nº 101, de 4 de maio de 2000
2.1.1.2.50.0.0	Ope. de Crédito Internas para Programas de Educação	Esta natureza é agregadora. Verificar os códigos de natureza de receita específicos.
2.1.1.2.50.0.1	Ope. de Crédito Internas para Programas de Educação - Principal	Art. 32 e 33 da LC nº 101/2000
2.1.1.2.51.0.0	Ope. de Crédito Internas para Programas de Saúde	Esta natureza é agregadora. Verificar os códigos de natureza de receita específicos.
2.1.1.2.51.0.1	Ope. de Crédito Internas para Programas de Saúde - Principal	Art. 32 e 33 da LC nº 101/2000
2.1.1.2.54.0.0	Ope. de Cré. Internas p/ Pro. de Moder. da Adm. Pública	Esta natureza é agregadora. Verificar os códigos de natureza de receita específicos.
2.1.1.2.54.0.1	Ope. de Cré. Internas p/ Pro. de Moder. da Adm. Pública - Principal	Art. 32 e 33 da LC nº 101/2000
2.1.1.9.00.0.0	Outras Operações de Crédito - Mercado Interno	Portaria Conjunta STN/SOF/ME nº 16, de 11 de fevereiro de 2021.
2.1.1.9.99.0.0	Outras Operações de Crédito - Mercado Interno - Principal	Esta natureza é agregadora. Verificar os códigos de natureza de receita específicos.
2.1.1.9.99.0.1	Outras Operações de Crédito - Mercado Interno	Lei Complementar nº 101, de 4 de maio de 2000
2.2.0.00.0.0	Alienação de Bens	Esta natureza é agregadora. Verificar os códigos de natureza de receita específicos.
2.2.1.0.00.0.0	Alienação de Bens Móveis	Esta natureza é agregadora. Verificar os códigos de natureza de receita específicos.
2.2.1.1.00.0.0	Alienação de Bens Móveis e Aplicações Congêneres Temporárias	Portaria Conjunta STN/SOF/ME nº 16, de 11 de fevereiro de 2021.
2.2.1.1.01.0.0	Alienação de Bens Móveis e Aplicações Congêneres Temporárias	Esta natureza é agregadora. Verificar os códigos de natureza de receita específicos.
2.2.1.1.01.0.1	Alienação de Bens Móveis e Aplicações Congêneres Temporárias - Principal	Arts. 17 a 19 da Lei nº 8.666, de 21 de junho de 1993, e Decreto nº 99.658, de 30 de outubro de 1990.
2.2.1.3.00.0.0	Alienação de Bens Móveis e Semoventes	Portaria Conjunta STN/SOF/ME nº 16, de 11 de fevereiro de 2021.
2.2.1.3.01.0.0	Alienação de Bens Móveis e Semoventes	Esta natureza é agregadora. Verificar os códigos de natureza de receita específicos.
2.2.1.3.01.0.1	Alienação de Bens Móveis e Semoventes - Principal	Arts. 17 a 19 da Lei nº 8.666, de 21 de junho de 1993, e Decreto nº 99.658, de 30 de outubro de 1990.
2.2.2.0.00.0.0	Alienação de Bens Imóveis	Esta natureza é agregadora. Verificar os códigos de natureza de receita específicos.
2.2.2.1.00.0.0	Alienação de Bens Imóveis	Portaria Conjunta STN/SOF/ME nº 16, de 11 de fevereiro de 2021.
2.2.2.1.01.0.0	Alienação de Bens Imóveis em Geral	Esta natureza é agregadora. Verificar os códigos de natureza de receita específicos.
2.2.2.1.01.0.1	Alienação de Bens Imóveis em Geral - Principal	Arts. 24 a 29 da Lei nº 9.636, de 15 de maio de 1998, e Lei nº 8.025, de 12 de abril de 1990.
2.4.0.00.0.0	Transferências de Capital	Esta natureza é agregadora. Verificar os códigos de natureza de receita específicos.
2.4.1.00.0.0	Transferências da União e de suas Entidades	Esta natureza é agregadora. Verificar os códigos de natureza de receita específicos.
2.4.1.1.00.0.0	Transferências da União	Portaria Conjunta STN/SOF/ME nº 16, de 11 de fevereiro de 2021.
2.4.1.1.50.0.0	Transf. de Recursos SUS - Bloco de Manutenção das Ações e Serv. Púb. de Saúde	Esta natureza é agregadora. Verificar os códigos de natureza de receita específicos.
2.4.1.1.50.1.0	Transferência de Recursos do SUS - Atenção Primária	Esta natureza é agregadora. Verificar os códigos de natureza de receita específicos.
2.4.1.1.50.1.1	Transferência de Recursos do SUS - Atenção Primária - Principal	Art. 198 da CF, Art. 77 do ADCT; Lei Complementar nº 141, de 2012; e Nt Conjunta nº 11, de 2018 / CCONF-SUCON/FNS-MS; art 3º da Portaria MS nº 828/2020.
2.4.1.1.50.2.0	Transferência de Recursos do SUS - Atenção Especializada	Esta natureza é agregadora. Verificar os códigos de natureza de receita específicos.
2.4.1.1.50.2.1	Transferência de Recursos do SUS - Atenção Especializada - Principal	Art. 198 da CF, Art. 77 do ADCT; Lei Complementar nº 141, de 2012; e Nt Conjunta nº 11, de 2018 / CCONF-SUCON/FNS-MS; art 3º da Portaria MS nº 828/2020.
2.4.1.1.50.3.0	Transferência de Recursos do SUS - Vigilância em Saúde	Esta natureza é agregadora. Verificar os códigos de natureza de receita específicos.
2.4.1.1.50.3.1	Transferência de Recursos do SUS - Vigilância em Saúde - Principal	Art. 198 da CF, Art. 77 do ADCT; Lei Complementar nº 141, de 2012; e Nt Conjunta nº 11, de 2018 / CCONF-SUCON/FNS-MS; art 3º da Portaria MS nº 828/2020.
2.4.1.1.50.4.0	Transferência de Recursos do SUS - Assistência Farmacêutica	Esta natureza é agregadora. Verificar os códigos de natureza de receita específicos.
2.4.1.1.50.4.1	Transferência de Recursos do SUS - Assistência Farmacêutica - Principal	Art. 198 da CF, Art. 77 do ADCT; Lei Complementar nº 141, de 2012; e Nt Conjunta nº 11, de 2018 / CCONF-SUCON/FNS-MS; art 3º da Portaria MS nº 828/2020.
2.4.1.1.50.5.0	Transferência de Recursos do SUS - Gestão do SUS	Esta natureza é agregadora. Verificar os códigos de natureza de receita específicos.
2.4.1.1.50.5.1	Transferência de Recursos do SUS - Gestão do SUS - Principal	Art. 198 da CF, Art. 77 do ADCT; Lei Complementar nº 141, de 2012; e Nt Conjunta nº 11, de 2018 / CCONF-SUCON/FNS-MS; art 3º da Portaria MS nº 828/2020.
2.4.1.1.50.9.0	Transferência de Recursos do SUS - Outros Programas	Esta natureza é agregadora. Verificar os códigos de natureza de receita específicos.
2.4.1.1.50.9.1	Transferência de Recursos do SUS - Outros Programas - Principal	Art. 198 da CF, Art. 77 do ADCT; Lei Complementar nº 141, de 2012; e Nt Conjunta nº 11, de 2018 / CCONF-SUCON/FNS-MS; art 3º da Portaria MS nº 828/2020.
2.4.1.1.51.0.0	Trans. de Rec. do SUS - Bloco de Estruturação da Rede de Serv. Púb. de Saúde	Esta natureza é agregadora. Verificar os códigos de natureza de receita específicos.
2.4.1.1.51.1.0	Transferência de Recursos do SUS - Atenção Primária	Esta natureza é agregadora. Verificar os códigos de natureza de receita específicos.
2.4.1.1.51.1.1	Transferência de Recursos do SUS - Atenção Primária - Principal	Art. 198 da CF, Art. 77 do ADCT; Lei Complementar nº 141, de 2012; e Nt Conjunta nº 11, de 2018 / CCONF-SUCON/FNS-MS; art 3º da Portaria MS nº 828/2020.
2.4.1.1.51.2.0	Transferência de Recursos do SUS - Atenção Especializada	Esta natureza é agregadora. Verificar os códigos de natureza de receita específicos.
2.4.1.1.51.2.1	Transferência de Recursos do SUS - Atenção Especializada - Principal	Art. 198 da CF, Art. 77 do ADCT; Lei Complementar nº 141, de 2012; e Nt Conjunta nº 11, de 2018 / CCONF-SUCON/FNS-MS; art 3º da Portaria MS nº 828/2020.
2.4.1.1.51.9.0	Transferência de Recursos do SUS - Outros Programas	Esta natureza é agregadora. Verificar os códigos de natureza de receita específicos.
2.4.1.1.51.9.1	Transferência de Recursos do SUS - Outros Programas - Principal	Art. 198 da CF, Art. 77 do ADCT; Lei Complementar nº 141, de 2012; e Nt Conjunta nº 11, de 2018 / CCONF-SUCON/FNS-MS; art 3º da Portaria MS nº 828/2020.
2.4.1.2.00.0.0	Transferências de Recursos do FNDE	Portaria Conjunta STN/SOF/ME nº 16, de 11 de fevereiro de 2021.
2.4.1.2.50.0.0	Transferências de Recursos Destinados a Programas de Educação	Esta natureza é agregadora. Verificar os códigos de natureza de receita específicos.
2.4.1.2.50.1.0	Prog. de Apoio Transp. Escolar para Educ Básica - Caminho da Escola	Esta natureza é agregadora. Verificar os códigos de natureza de receita específicos.
2.4.1.2.50.1.1	Prog. de Apoio Transp. Escolar Educ Básica - Cam da Escola - Principal	Legislação Específica
2.4.1.2.50.2.0	Prog Nac de Reest e Aquis de Equip a Rede Esc Púb Educ Infantil - Proinfância	Esta natureza é agregadora. Verificar os códigos de natureza de receita específicos.
2.4.1.2.50.2.1	Prog Nac de Reest e Aquis de Equip a Rede Esc Púb - Proinfância - Principal	Legislação Específica
2.4.1.2.50.9.0	Outras Transferências Destinadas a Programas de Educação	Esta natureza é agregadora. Verificar os códigos de natureza de receita específicos.
2.4.1.2.50.9.1	Outras Transferências Dest a Programas de Educação - Principal	Legislação Específica
2.4.1.4.00.0.0	Transferência de Convênios da União e de suas Entidades	Portaria Conjunta STN/SOF/ME nº 16, de 11 de fevereiro de 2021.
2.4.1.4.50.0.0	Transf. de Convênio da União Para O Sistema Único De Saúde - Sus	Esta natureza é agregadora. Verificar os códigos de natureza de receita específicos.
2.4.1.4.50.0.1	Transf. de Conv. da União p/ o SUS - Principal	Lei nº 8.666/93
2.4.1.4.51.0.0	Transf. de Conv. da União Destinadas a Programas de Educação	Esta natureza é agregadora. Verificar os códigos de natureza de receita específicos.
2.4.1.4.51.0.1	Transf. de Conv. da União Dest. a Pro. de Educação - Principal	Lei nº 8.666/93

2.4.1.4.52.0.0	Transf. de Conv. da União Dest. a Pro. de Saneamento Básico	Esta natureza é agregadora. Verificar os códigos de natureza de receita específicos.
2.4.1.4.52.0.1	Transf. de Conv. da União Dest. a Pro. de San. Básico - Principal	Lei nº 8.666/93
2.4.1.4.54.0.0	Transf. de Conv. da União Dest. a Prog.de Infra-Est. em Transporte	Esta natureza é agregadora. Verificar os códigos de natureza de receita específicos.
2.4.1.4.54.0.1	Transf. de Conv. da União Dest. a Prog.de Infra-Est. - Principal	Lei nº 8.666/93
2.4.1.4.99.0.0	Outras Transferências de Convênios da União	Esta natureza é agregadora. Verificar os códigos de natureza de receita específicos.
2.4.1.4.99.0.1	Outras Transferências de Convênios da União - Principal	Lei nº 8.666/93
2.4.1.9.00.0.0	Outras Transferências da União e de suas Entidades	Portaria Conjunta STN/SOF/ME nº 16, de 11 de fevereiro de 2021.
2.4.1.9.51.0.0	Transferência Especial da União	Esta natureza é agregadora. Verificar os códigos de natureza de receita específicos.
2.4.1.9.51.0.1	Transferência Especial da União - Principal	Portaria nº 1.128, de 4 de novembro de 2021
2.4.1.9.99.0.0	Outras Transferências da União	Esta natureza é agregadora. Verificar os códigos de natureza de receita específicos.
2.4.1.9.99.0.1	Outras Transferências da União - Principal	Lei nº 8.666/93
2.4.2.0.00.0.0	Transf. dos Estados e do Distrito Federal e de suas Entidades	Esta natureza é agregadora. Verificar os códigos de natureza de receita específicos.
2.4.2.1.00.0.0	Transf. de Recursos do SUS – SUS dos Estados e DF	Portaria Conjunta STN/SOF/ME nº 16, de 11 de fevereiro de 2021.
2.4.2.1.50.0.0	Transferências de Recursos do Sistema Único de Saúde – SUS	Esta natureza é agregadora. Verificar os códigos de natureza de receita específicos.
2.4.2.1.50.0.1	Transf. de Recursos do Sistema Único de Saúde – SUS - Principal	Lei nº 8.666/93
2.4.2.2.00.0.0	Transf. de Conv. dos Estados e do DF e de suas Entidades	Portaria Conjunta STN/SOF/ME nº 16, de 11 de fevereiro de 2021.
2.4.2.2.50.0.0	Transf. de Conv. dos Estados para o Sistema Único de Saúde – SUS	Esta natureza é agregadora. Verificar os códigos de natureza de receita específicos.
2.4.2.2.50.0.1	Transf. de Conv. dos Estados p/ o SUS - Principal	Lei nº 8.666/93
2.4.2.2.51.0.0	Transf. de Conv. dos Estados Destinadas a Programas de Educação	Esta natureza é agregadora. Verificar os códigos de natureza de receita específicos.
2.4.2.2.51.0.1	Transf. de Conv. dos Estados Dest. a Pro. de Educação - Principal	Lei nº 8.666/93
2.4.2.2.52.0.0	Transf. de Conv. dos Estados Dest. a Pro. de Saneamento Básico	Esta natureza é agregadora. Verificar os códigos de natureza de receita específicos.
2.4.2.2.52.0.1	Transf. de Conv. dos Est. Dest. a Pro. de Sanea. Básico - Principal	Lei nº 8.666/93
2.4.2.2.54.0.0	Transf. de Conv. dos Est. Dest. a Pro. de Infra-Est. em Transporte	Esta natureza é agregadora. Verificar os códigos de natureza de receita específicos.
2.4.2.2.54.0.1	Transf. de Conv. dos Est. Dest. a Pro. de Infra. em Trans. - Principal	Lei nº 8.666/93
2.4.2.2.99.0.0	Outras Transferências de Convênio dos Estados	Esta natureza é agregadora. Verificar os códigos de natureza de receita específicos.
2.4.2.2.99.0.1	Outras Transferências de Convênio dos Estados - Principal	Lei nº 8.666/93
2.4.2.9.00.0.0	Outras Transferências de Recursos dos Estados	Portaria Conjunta STN/SOF/ME nº 16, de 11 de fevereiro de 2021.
2.4.2.9.51.0.0	Transferências de Recursos Destinadas a Programas de Educação	Esta natureza é agregadora. Verificar os códigos de natureza de receita específicos.
2.4.2.9.51.0.1	Transf. de Recursos Destinados a Pro. de Edu - Principal	Lei nº 8.666/93
2.4.2.9.99.0.0	Outras Transferências dos Estados	Esta natureza é agregadora. Verificar os códigos de natureza de receita específicos.
2.4.2.9.99.0.1	Outras Transferências dos Estados - Principal	Lei nº 8.666/93
2.4.3.0.00.0.0	Transferências dos Municípios e de suas Entidades	Esta natureza é agregadora. Verificar os códigos de natureza de receita específicos.
2.4.3.9.00.0.0	Outras Transferências dos Municípios	Portaria Conjunta STN/SOF/ME nº 16, de 11 de fevereiro de 2021.
2.4.3.9.50.0.0	Transferências de Municípios a Consórcios Públicos	Esta natureza é agregadora. Verificar os códigos de natureza de receita específicos.
2.4.3.9.50.0.1	Transferências de Municípios a Consórcios Públicos - Principal	Esta natureza é agregadora. Verificar os códigos de natureza de receita específicos.
2.9.0.0.00.0.0	Outras Receitas de Capital	Esta natureza é agregadora. Verificar os códigos de natureza de receita específicos.
2.9.0.0.00.0.0	Demais Receitas de Capital	Esta natureza é agregadora. Verificar os códigos de natureza de receita específicos.
2.9.9.9.00.0.0	Outras Receitas de Capital	Portaria Conjunta STN/SOF/ME nº 16, de 11 de fevereiro de 2021.
2.9.9.9.99.0.0	Outras Receitas de Capital	Esta natureza é agregadora. Verificar os códigos de natureza de receita específicos.
2.9.9.9.99.0.1	Outras Receitas de Capital - Principal	Esta natureza é agregadora. Verificar os códigos de natureza de receita específicos.
7.0.0.0.00.0.0	Receitas Correntes - Intra-Orcamentarias	Esta natureza é agregadora. Verificar os códigos de natureza de receita específicos.
7.2.0.0.00.0.0	Receitas de Contribuicoes - Intra-Orcamentarias	Esta natureza é agregadora. Verificar os códigos de natureza de receita específicos.
7.2.1.0.00.0.0	Contribuições Sociais - Intra-Orcamentarias	Esta natureza é agregadora. Verificar os códigos de natureza de receita específicos.
7.2.1.5.00.0.0	Contribuições para Regimes Próprios de Previdência e Sistema de Proteção Social - Intra-Orcamentarias	Portaria Conjunta STN/SOF/ME nº 16, de 11 de fevereiro de 2021.
7.2.1.5.01.0.0	Contribuição do Servidor Civil	Esta natureza é agregadora. Verificar os códigos de natureza de receita específicos.
7.2.1.5.01.1.0	Contribuição do Servidor Civil Ativo	Esta natureza é agregadora. Verificar os códigos de natureza de receita específicos.
7.2.1.5.01.1.2	Contribuição do Servidor Civil Ativo - Multas e Juros	Legislação Específica
7.2.1.5.02.0.0	Contribuição Patronal - Servidor Civil - Intra-Orcamentarias	Esta natureza é agregadora. Verificar os códigos de natureza de receita específicos.
7.2.1.5.02.1.0	Contribuição Patronal - Servidor Civil Ativo	Esta natureza é agregadora. Verificar os códigos de natureza de receita específicos.
7.2.1.5.02.1.1	Contribuição Patronal - Servidor Civil Ativo - Principal	Legislação Específica
7.2.1.5.02.1.2	Contribuição Patronal - Servidor Civil Ativo - Multas e Juros	Legislação Específica
7.2.1.5.51.0.0	Contribuição Patronal - Parcelamentos	Esta natureza é agregadora. Verificar os códigos de natureza de receita específicos.
7.2.1.5.51.1.0	Contribuição Patronal - Servidor Civil Ativo - Parcelamentos	Esta natureza é agregadora. Verificar os códigos de natureza de receita específicos.
7.2.1.5.51.1.1	Contribuição Patronal - Servidor Civil Ativo - Parcelamentos - Principal	Legislação Específica
7.2.1.5.51.1.2	Contribuição Patronal - Servidor Civil Ativo - Parcelamentos - Multas e Juros	Legislação Específica
7.9.0.0.00.0.0	Outras Receitas Correntes - Intraorçamentária	Esta natureza é agregadora. Verificar os códigos de natureza de receita específicos.
7.9.9.0.00.0.0	Demais Receitas Correntes - Intraorçamentária	Esta natureza é agregadora. Verificar os códigos de natureza de receita específicos.
7.9.9.9.00.0.0	Aportes Periódicos para Amortização de Déficit Atuarial do RPPS - Intraorçamentária	Esta natureza é agregadora. Verificar os códigos de natureza de receita específicos.
7.9.9.9.01.0.0	Aportes Periódicos para Amortização de Déficit Atuarial do RPPS - Intraorçamentária	Esta natureza é agregadora. Verificar os códigos de natureza de receita específicos.
7.9.9.9.01.0.1	Aportes Periódicos para Amortização de Déficit Atuarial do RPPS - Principal	Legislação Específica



Câmara Municipal de Vereadores de Poção
Estado de Pernambuco

TABELA EXPLICATIVA DA EVOLUÇÃO DA RECEITA

CÓDIGO	DISCRIMINAÇÃO DA RECEITA	REALIZADA EM 2023	ORÇADA EM 2024	ORÇADA EM 2025
1.0.0.0.00.00	RECEITAS CORRENTES	46.462.626,04	58.410.000,00	62.300.000,00
1.1.0.0.00.00	Impostos, Taxas e Contribuições de Melhoria	1.973.815,61	4.484.000,00	2.233.000,00
1.2.0.0.00.00	Contribuições	403.180,15	404.000,00	495.000,00
1.3.0.0.00.00	Receita Patrimonial	424.369,04	650.000,00	480.000,00
	Aplicações financeiras	424.369,04	650.000,00	480.000,00
	Outras Receitas Patrimoniais	-	-	-
1.4.0.0.00.00	Receita Agropecuária	-	-	-
1.5.0.0.00.00	Receita Industrial	-	-	-
1.6.0.0.00.00	Receita de Serviços	-	-	-
1.7.0.0.00.00	Transferências Correntes	43.504.814,55	52.785.000,00	58.719.000,00
	Cota-Parte do FPM	20.084.035,75	26.228.000,00	26.834.000,00
	Transf. de Recursos do SUS - FMS	6.041.215,78	6.910.000,00	9.545.000,00
	Outras Transferências Correntes	17.379.563,02	19.647.000,00	22.340.000,00
1.9.0.0.00.00	Outras Receitas Correntes	156.446,69	87.000,00	373.000,00
2.0.0.0.00.00	RECEITAS DE CAPITAL	459.100,00	10.050.000,00	9.700.000,00
2.1.0.0.00.00	Operações de Crédito	-	5.000.000,00	4.500.000,00
2.2.0.0.00.00	Alienação de Bens	24.500,00	50.000,00	200.000,00
2.3.0.0.00.00	Amortização de Empréstimos	-	-	-
2.4.0.0.00.00	Transferências de Capital	434.600,00	5.000.000,00	5.000.000,00
2.9.0.0.00.00	Outras Receitas de Capital	-	-	-
	RECEITAS CORRENTES INTRAORÇAMENTÁRIAS	-	-	-
	RECEITAS DE CAPITAL INTRAORÇAMENTÁRIAS	-	-	-
TOTAL GERAL		46.921.726,04	68.460.000,00	72.000.000,00



Câmara Municipal de Vereadores de Poção

Estado de Pernambuco

Representação Gráfica das Receitas por Origem

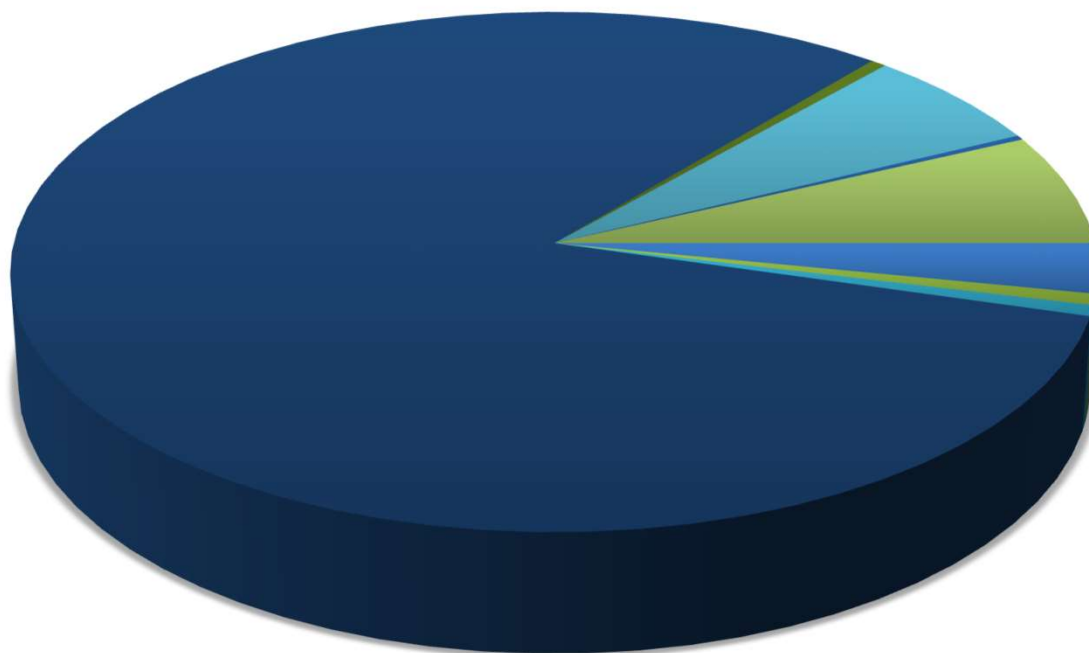

■ IMPOSTOS, TAXAS E CONTRIBUIÇÕES DE MELHORIA

■ RECEITA PATRIMONIAL

■ OUTRAS RECEITAS CORRENTES

■ ALIEAÇÃO DE BENS

■ CONTRIBUIÇÕES

■ TRANSFERÊNCIAS CORRENTES

■ OPERAÇÕES DE CRÉDITO

■ TRANSFERÊNCIA DE CAPITAL



Câmara Municipal de Vereadores de Poção
Estado de Pernambuco

Composição da Receita Municipal

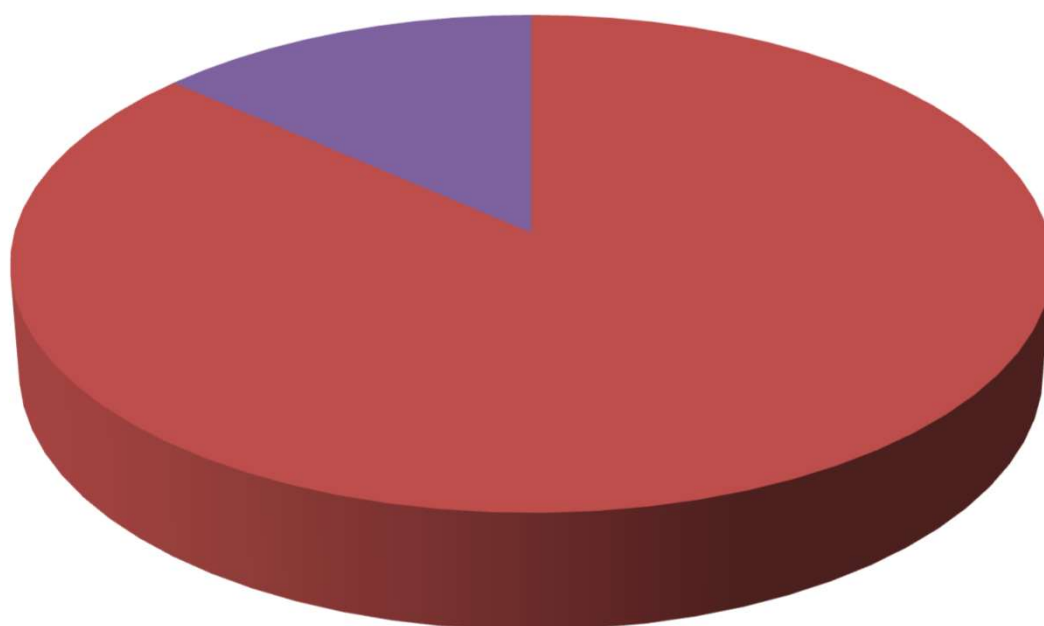

■ TOTAL DAS RECEITAS CORRENTES

■ TOTAL DAS RECEITAS DE CAPITAL



Câmara Municipal de Vereadores de Poço
Estado de Pernambuco

Relação das Fontes de Recursos no Orçamento 2025

(De acordo com a Portaria STN nº 710/2021, atualizada de acordo com as seguintes portarias: Portaria STN nº 925, de 08/07/2021, Portaria STN nº 1.141, de 11/11/2021, Portaria STN nº 1.445, de 14/06/2022, Portaria STN nº 1.566, de 31/08/2022, Portaria STN nº 10.463, de 07/12/2022, Portaria STN/MF nº 688, de 06/07/2023, Portaria STN/MF nº 1.561, de 11/12/2023, Portaria STN/MF nº 1.593, de 15 de dezembro de 2023, Portaria STN/MF nº 855, de 24 de

Código	Descrição	Valor	Percentual
15010000	Outros Recursos não Vinculados	20.316.590,00	28,22%
15001001	Recursos não Vinculados de Impostos - MDE	3.559.530,00	4,94%
15001002	Recursos não Vinculados de Impostos - ASPS	9.843.880,00	13,67%
15400000	Transferências do FUNDEB - Impostos e Transferências de Impostos - Outras Despesas	3.145.000,00	4,37%
15401070	Transferências do FUNDEB - Impostos e Transferências de Impostos - Remuneração dos Profissionais da Educação Básica em Efetivo Exercício	9.435.000,00	13,10%
15410000	Transferências do FUNDEB - Complementação da União - VAAF - Outras Despesas	375.250,00	0,52%
15411070	Transferências do FUNDEB - Complementação da União - VAAF - Remuneração dos Profissionais da Educação Básica em Efetivo Exercício	1.125.750,00	1,56%
15420000	Transferências do FUNDEB - Complementação da União - VAAT - Outras Despesas	250.250,00	0,35%
15421070	Transferências do FUNDEB - Complementação da União - VAAT - Remuneração dos Profissionais da Educação Básica em Efetivo Exercício	750.750,00	1,04%
15430000	Transferências do FUNDEB - Complementação da União - VAAR	227.000,00	0,32%
15500000	Transferências do Salário Educação	805.000,00	1,12%
15510000	Transferências de Recursos do FNDE Referentes ao Programa Dinheiro Direto na Escola (PDDE)	6.000,00	0,01%
15520000	Transferências de Recursos do FNDE Referentes ao Programa Nacional de Alimentação Escolar (PNAE)	277.000,00	0,38%
15530000	Transferências de Recursos do FNDE Referentes ao Programa Nacional de Apoio ao Transporte Escolar (PNATE)	202.000,00	0,28%
15690000	Outras Transferências de Recursos do FNDE	785.000,00	1,09%
15700000	Transferências do Governo Federal Referentes a Convênios e Instrumentos Congêneres Vinculados à Educação	201.000,00	0,28%
15710000	Transferências do Estado Referentes a Convênios e Instrumentos Congêneres Vinculados à Educação	633.000,00	0,88%
16000000	Transferências Fundo a Fundo de Recursos do SUS Provenientes do Governo Federal - Bloco de Manutenção das Ações e Serviços Públicos de Saúde	6.880.000,00	9,56%
16010000	Transferências Fundo a Fundo de Recursos do SUS Provenientes do Governo Federal - Bloco de Estruturação da Rede de Serviços Públicos de Saúde	1.620.000,00	2,25%
16040000	Transferências Provenientes do Governo Federal Destinadas ao Vencimento dos Agentes Comunitários de Saúde e do Agentes de Combate às Endemias	1.400.000,00	1,94%
16050000	Assistência Financeira da União Destinada à Complementação ao Pagamento dos Pisos Salariais para Profissionais de Enfermagem	1.355.000,00	1,88%
16210000	Transferências Fundo a Fundo de Recursos do SUS Provenientes do Governo Estadual	120.000,00	0,17%
16310000	Transferências do Governo Federal Referentes a Convênios e Instrumentos Congêneres Vinculados à Saúde	102.000,00	0,14%
16320000	Transferências do Estado Referentes a Convênios e Instrumentos Congêneres Vinculados à Saúde	120.000,00	0,17%
16600000	Transferência de Recursos do Fundo Nacional de Assistência Social - FNAS	474.000,00	0,66%
16610000	Transferências de Recursos dos Fundos Estaduais de Assistência Social - FEAS	430.000,00	0,60%
17000000	Outras Transferências de Convênios ou Instrumentos Congêneres da União	1.670.000,00	2,32%
17010000	Outras Transferências de Convênios ou Instrumentos Congêneres dos Estados	715.000,00	0,99%
17190000	Transferências da Política Nacional Aldir Blanc de Fomento à Cultura - Lei Nº 14.399/2022	105.000,00	0,15%
17540000	Recursos de Operação de Crédito	4.500.000,00	6,25%
17550000	Recursos de Alienação de Bens / Ativos - Administração Direta	200.000,00	0,28%
18800000	Recursos Próprios dos Consórcios	339.400,00	0,47%
18800000	Recursos Próprios dos Consórcios - Programa	31.600,00	0,04%
TOTAL		72.000.000,00	100,00%

Composição das Fontes de Recursos no Orçamento

- Outros Recursos não Vinculados
- Recursos não Vinculados de Impostos - MDE
- Recursos não Vinculados de Impostos - ASPS
- Transferências do FUNDEB - Impostos e Transferências de Impostos - Outras Despesas
- Transferências do FUNDEB - Impostos e Transferências de Impostos - Remuneração dos Profissionais da Educação Básica em Efetivo Exercício
- Transferências do FUNDEB - Complementação da União - VAAF - Outras Despesas
- Transferências do FUNDEB - Complementação da União - VAAF - Remuneração dos Profissionais da Educação Básica em Efetivo Exercício
- Transferências do FUNDEB - Complementação da União - VAAT - Outras Despesas
- Transferências do FUNDEB - Complementação da União - VAAT - Remuneração dos Profissionais da Educação Básica em Efetivo Exercício
- Transferências do FUNDEB - Complementação da União - VAAR
- Transferências do Salário Educação
- Transferências de Recursos do FNDE Referentes ao Programa Dinheiro Direto na Escola (PDDE)
- Transferências de Recursos do FNDE Referentes ao Programa Nacional de Alimentação Escolar (PNAE)
- Transferências de Recursos do FNDE Referentes ao Programa Nacional de Apoio ao Transporte Escolar (PNATE)
- Outras Transferências de Recursos do FNDE
- Transferências do Governo Federal Referentes a Convênios e Instrumentos Congêneres Vinculados à Educação
- Transferências do Estado Referentes a Convênios e Instrumentos Congêneres Vinculados à Educação
- Transferências Fundo a Fundo de Recursos do SUS Provenientes do Governo Federal - Bloco de Manutenção das Ações e Serviços Públicos de Saúde
- Transferências Fundo a Fundo de Recursos do SUS Provenientes do Governo Federal - Bloco de Estruturação da Rede de Serviços Públicos de Saúde
- Transferências Provenientes do Governo Federal Destinadas ao Vencimento dos Agentes Comunitários de Saúde e do Agentes de Combate às Endemias
- Assistência Financeira da União Destinada à Complementação ao Pagamento dos Pisos Salariais para Profissionais de Enfermagem
- Transferências Fundo a Fundo de Recursos do SUS Provenientes do Governo Estadual
- Transferências do Governo Federal Referentes a Convênios e Instrumentos Congêneres Vinculados à Saúde
- Transferências do Estado Referentes a Convênios e Instrumentos Congêneres Vinculados à Saúde
- Transferência de Recursos do Fundo Nacional de Assistência Social - FNAS
- Transferências de Recursos dos Fundos Estaduais de Assistência Social - FEAS
- Outras Transferências de Convênios ou Instrumentos Congêneres da União
- Outras Transferências de Convênios ou Instrumentos Congêneres dos Estados
- Transferências da Política Nacional Aldir Blanc de Fomento à Cultura - Lei Nº 14.399/2022
- Recursos de Operação de Crédito
- Recursos de Alienação de Bens / Ativos - Administração Direta
- Recursos Próprios dos Consórcios
- Recursos Próprios dos Consórcios - Programa

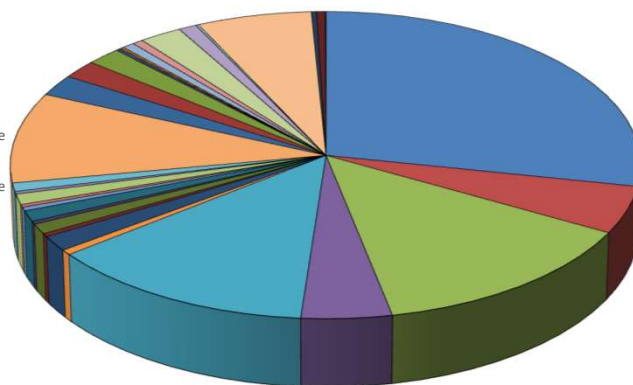



Município de Poção
Estado de Pernambuco

TABELA EXPLICATIVA DA EVOLUÇÃO DA DESPESA

CÓDIGO	DISCRIMINAÇÃO DA DESPESA	REALIZADA EM 2023	ORÇADA EM 2024	ORÇADA EM 2025
3.0.00.00	DESPESAS CORRENTES	48.080.000,28	56.171.000,00	59.003.000,00
3.1.00.00	Pessoal e Encargos Sociais	22.954.299,83	25.399.000,00	27.475.000,00
3.2.00.00	Juros e Encargos da Dívida	-	30.000,00	50.000,00
3.3.00.00	Outras Despesas Correntes	25.125.700,45	30.742.000,00	31.478.000,00
4.0.00.00	DESPESAS DE CAPITAL	1.289.183,67	11.705.000,00	12.374.000,00
4.4.00.00	Investimentos	1.001.398,21	11.500.000,00	12.000.000,00
4.5.00.00	Inversões Financeiras	-	-	-
4.6.00.00	Amortização da Dívida	287.785,46	205.000,00	374.000,00
9.9.99.99	RESERVAS	-	584.000,00	623.000,00
	DESPESAS CORRENTES INTRAORÇAMENTÁRIAS	-	-	-
	DESPESAS DE CAPITAL INTRAORÇAMENTÁRIAS	-	-	-
	TOTAL GERAL	49.369.183,95	68.460.000,00	72.000.000,00



Câmara Municipal de Vereadores de Poção Estado de Pernambuco

Distribuição do Orçamento por Órgãos e Fundos Especiais

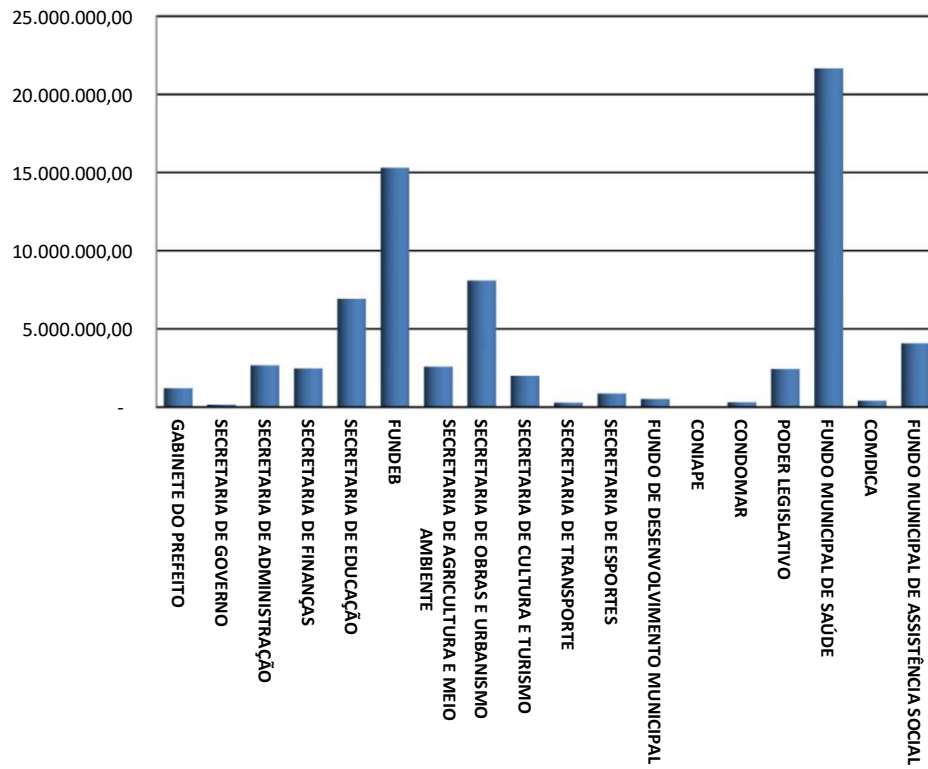



Câmara Municipal de Vereadores de Poção

Estado de Pernambuco

Exercício de 2025

DESPESAS POR GRUPO DE NATUREZA

Categoria	Despesa	Valor	%
3.1.00.00.00.00	PESSOAL E ENCARGOS SOCIAIS	27.475.000,00	38,16%
3.2.00.00.00.00	JUROS E ENCARGOS DA DÍVIDA	50.000,00	0,07%
3.3.00.00.00.00	OUTRAS DESPESAS CORRENTES	31.478.000,00	43,72%
4.4.00.00.00.00	INVESTIMENTOS	12.000.000,00	16,67%
4.5.00.00.00.00	INVERSÕES FINANCEIRAS	-	0,00%
4.6.00.00.00.00	AMORTIZAÇÃO DA DÍVIDA	374.000,00	0,52%
9.9.00.00.00.00	RESERVAS	623.000,00	0,87%
TOTAL		72.000.000,00	100,00%

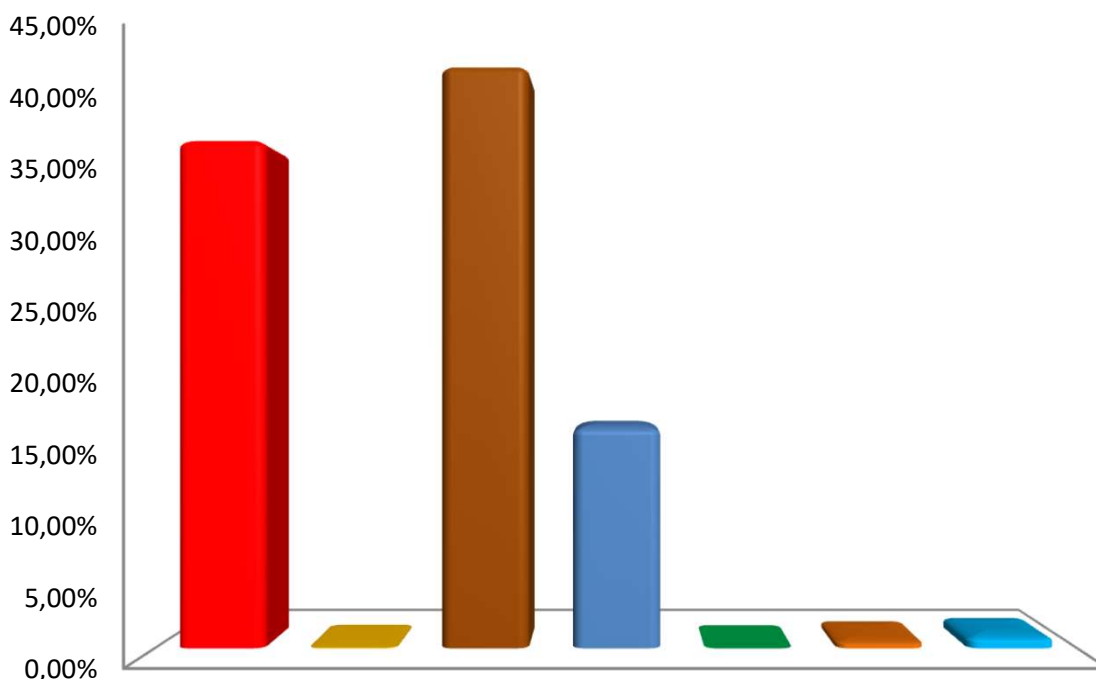

- PESSOAL E ENCARGOS SOCIAIS
- JUROS E ENCARGOS DA DÍVIDA
- OUTRAS DESPESAS CORRENTES
- INVESTIMENTOS
- INVERSÕES FINANCEIRAS
- AMORTIZAÇÃO DA DÍVIDA
- RESERVAS



Câmara Municipal de Vereadores de Poção
Estado de Pernambuco

Distribuição das Despesas por Função

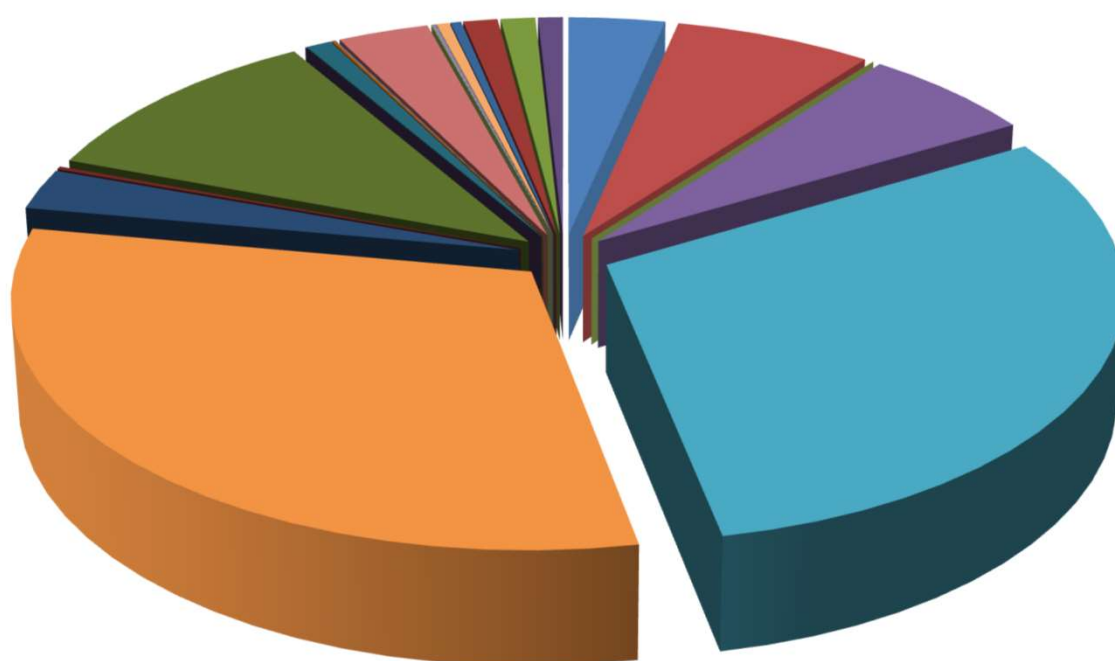

- | | | |
|---------------------------|----------------------------|-------------------------|
| 01 - LEGISLATIVA | 04 - ADMINISTRAÇÃO | 06 - SEGURANÇA PÚBLICA |
| 08 - ASSISTÊNCIA SOCIAL | 10 - SAÚDE | 12 - EDUCAÇÃO |
| 13 - CULTURA | 14 - DIREITOS DA CIDADANIA | 15 - URBANISMO |
| 16 - HABITAÇÃO | 17 - SANEAMENTO | 18 - GESTÃO AMBIENTAL |
| 19 - CIÊNCIA E TECNOLOGIA | 20 - AGRICULTURA | 22 - INDÚSTRIA |
| 23 - COMÉRCIO E SERVIÇOS | 24 - COMUNICAÇÕES | 25 - ENERGIA |
| 26 - TRANSPORTE | 27 - DESPORTO E LAZER | 28 - ENCARGOS ESPECIAIS |
| RESERVAS | | |



Prefeitura Municipal de Poção

Rua Monsenhor Estanislau, 122 - Centro - 55.240-000 - Poção/ PE
CNPJ: 10.265.429/0001-64 Fone: (87)3834-1234

Usuário: Poção

Chave de Autenticação

1853-7581-794

Página

1 / 1

Relatório da Despesa LOA por Função

LOA 2025 - Valores em R\$

Função		
1	Legislativa	2.433.000,00
4	Administração	5.004.200,00
6	Segurança Pública	5.000,00
8	Assistência Social	4.460.000,00
10	Saúde	21.877.480,00
12	Educação	22.256.430,00
13	Cultura	1.907.000,00
14	Direitos da Cidadania	139.000,00
15	Urbanismo	7.794.890,00
16	Habitação	5.000,00
17	Saneamento	652.000,00
18	Gestão Ambiental	70.400,00
19	Ciência e Tecnologia	32.600,00
20	Agricultura	2.300.000,00
22	Indústria	20.000,00
23	Comércio e Serviços	74.000,00
24	Comunicações	10.000,00
25	Energia	325.000,00
26	Transporte	276.000,00
27	Desporto e Lazer	865.000,00
28	Encargos Especiais	870.000,00
99	Reserva de Contingência	623.000,00
Total geral		72.000.000,00



Prefeitura Municipal de Poção

Rua Monsenhor Estanislau, 122 - Centro - 55.240-000 - Poção/ PE
CNPJ: 10.265.429/0001-64 Fone: (87)3834-1234

Usuário: Poção

Chave de Autenticação

1680-9847-372

Página

1 / 2

Relatório da Despesa LOA por Subfunção

LOA 2025 - Valores em R\$

Subfunção	LOA 2025 - Valores em R\$
31 Ação Legislativa	2.436.000,00
62 Defesa do Interesse Público no Processo Judiciário	3.000,00
122 Administração Geral	11.364.329,10
123 Administração Financeira	662.000,00
124 Controle Interno	103.000,00
126 Tecnologia da Informação	31.000,00
128 Formação de Recursos Humanos	15.000,00
131 Comunicação Social	66.000,00
182 Defesa Civil	5.000,00
241 Assistência à Pessoa Idosa	9.000,00
243 Assistência à Criança e ao Adolescente	684.000,00
244 Assistência Comunitária	1.892.000,00
245 Serviços Socioassistenciais	800.000,00
301 Atenção Básica	8.297.200,00
302 Assistência Hospitalar e Ambulatorial	10.254.800,00
303 Suporte Profilático e Terapêutico	500.600,00
304 Vigilância Sanitária	121.000,00
305 Vigilância Epidemiológica	622.000,00
306 Alimentação e Nutrição	1.042.000,00
361 Ensino Fundamental	14.608.130,00
363 Ensino Profissional	3.000,00
364 Ensino Superior	6.000,00
365 Educação Infantil	3.038.500,00
366 Educação de Jovens e Adultos	609.000,00
367 Educação Especial	793.000,00
368 Educação Básica	8.700,00
391 Patrimônio Histórico, Artístico e Arqueológico	10.000,00
392 Difusão Cultural	1.735.000,00
422 Direitos Individuais, Coletivos e Difusos	134.000,00
451 Infra-Estrutura Urbana	5.083.000,00
452 Serviços Urbanos	534.740,90
482 Habitação Urbana	5.000,00
511 Saneamento Básico Rural	105.000,00
512 Saneamento Básico Urbano	262.000,00
541 Preservação e Conservação Ambiental	10.000,00
542 Controle Ambiental	19.000,00
544 Recursos Hídricos	285.000,00
605 Abastecimento	75.000,00
608 Promoção da Produção Agropecuária	285.000,00
661 Promoção Industrial	20.000,00
691 Promoção Comercial	20.000,00
695 Turismo	54.000,00
722 Telecomunicações	10.000,00
752 Energia Elétrica	325.000,00
782 Transporte Rodoviário	2.495.000,00
812 Desporto Comunitário	156.000,00
813 Lazer	913.000,00



Prefeitura Municipal de Poção

Rua Monsenhor Estanislau, 122 - Centro - 55.240-000 - Poção/ PE
CNPJ: 10.265.429/0001-64 Fone: (87)3834-1234

Usuário: Poção

Chave de Autenticação

1680-9847-372

Página

2 / 2

Relatório da Despesa LOA por Subfunção

LOA 2025 - Valores em R\$

Subfunção

843	Serviço da Dívida Interna	827.800,00
846	Outros Encargos Especiais	39.200,00
999	Reserva de Contingência	623.000,00
Total geral		72.000.000,00



Câmara Municipal de Vereadores de Poção
DEMONSTRATIVO DAS RECEITAS E DESPESAS COM MANUTENÇÃO
E DESENVOLVIMENTO DO ENSINO
(ART. 212 - CONSTITUIÇÃO FEDERAL - 1988)

FONTES DE FINANCIAMENTO DA EDUCAÇÃO BÁSICA		
RECEITA PREVISTA RESULTANTE DE IMPOSTOS E TRANSFERÊNCIAS		
Discriminação	Valor em R\$	%
IMPOSTOS MUNICIPAIS	2.086.000,00	5,56
DÍVIDA ATIVA	25.000,00	0,07
MULTA E JUROS DE MORA DOS TRIBUTOS E DÍVIDA ATIVA TRIBUTÁRIA	5.000,00	0,01
SUBTOTAL	2.116.000,00	5,64
TRANSFERÊNCIAS DA UNIÃO		
FPM	26.834.000,00	71,48
ITR	2.000,00	0,01
TRANSFERÊNCIAS DO ESTADO	8.587.000,00	22,87
IPVA	628.000,00	1,67
ICMS	7.936.000,00	21,14
IPI	23.000,00	0,06
SUBTOTAL DAS TRANSFERÊNCIAS	35.423.000,00	94,36
TOTAL DAS RECEITAS	37.539.000,00	100,00

TOTAL DESTINADO AO FUNDEB - equivalente a 20%	6.601.000,00
VALOR MÍNIMO A SER APLICADO ALÉM DO VALOR DESTINADO AO FUNDEB - 5% de FPM, ITR, IPVA, ICMS, IPI e 25% das Receitas de Impostos	2.300.150,00

Nota: Segue abaixo a relação das subfunções não consideradas para fins de limite Constitucional:
12.244 ASSISTÊNCIA COMUNITÁRIA 12.306 ALIMENTAÇÃO E NUTRIÇÃO 12.331 PROTEÇÃO E BENEFÍCIOS AO TRABALHADOR 12.363 ENSINO PROFISSIONAL 12.364 ENSINO SUPERIOR

APLICAÇÃO NA MANUTENÇÃO E DESENVOLVIMENTO DA EDUCAÇÃO BÁSICA - MDE		
DESPESA ORÇADA COM MANUTENÇÃO E DESENVOLVIMENTO DO ENSINO POR SUBFUNÇÃO		
Discriminação	Valor em R\$ - MDE	Valor em R\$ - TOTAL
12.122 ADMINISTRAÇÃO GERAL	38.500,00	38.500,00
12.244 ASSISTÊNCIA COMUNITÁRIA	-	7.000,00
12.306 ALIMENTAÇÃO E NUTRIÇÃO	-	719.000,00
12.331 PROTEÇÃO E BENEFÍCIOS AO TRABALHADOR	-	0,00
12.361 ENSINO FUNDAMENTAL	2.703.030,00	14.604.530,00
12.363 ENSINO PROFISSIONAL	-	3.000,00
12.364 ENSINO SUPERIOR	-	6.000,00
12.365 EDUCAÇÃO INFANTIL	423.000,00	3.038.500,00
12.366 EDUCAÇÃO DE JOVENS E ADULTOS	46.000,00	609.000,00
12.367 EDUCAÇÃO ESPECIAL	16.000,00	793.000,00
12.782 TRANSPORTE RODOVIÁRIO	333.000,00	2.416.000,00
DESPESA TOTAL COM MDE	3.559.530,00	22.234.530,00

(+) TOTAL DAS RECEITAS TRANSFERIDAS AO FUNDEB	6.601.000,00	
(+) TOTAL DAS DESPESAS CUSTEADAS COM RECURSOS DE IMPOSTOS	3.559.530,00	
(-) DESPESAS NÃO COMPUTADAS PARA O LIMITE CONSTITUCIONAL	-	
DESPESAS COM AÇÕES TÍPICAS DE MDE	10.160.530,00	27,07%



Câmara Municipal de Vereadores de Poção

Estado de Pernambuco

DEMONSTRATIVO DO FUNDEB (Lei Complementar nº 14.113, de 25 de Dezembro de 2020)

Distribuição das Despesas do FUNDEB

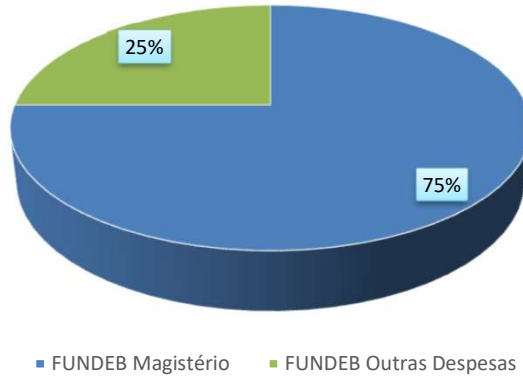

Distribuição das Despesas da Complementação da União ao FUNDEB - VAAF

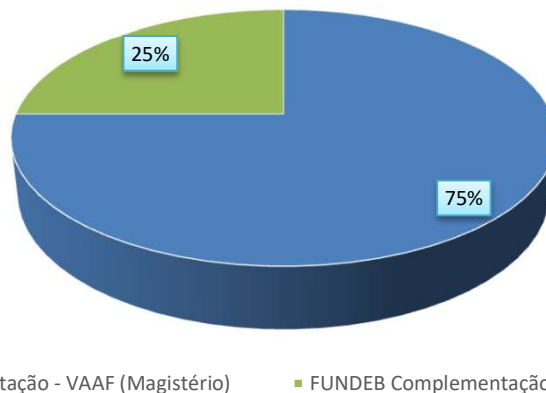

Distribuição das Despesas obrigatórias da Complementação da União ao FUNDEB - VAAT

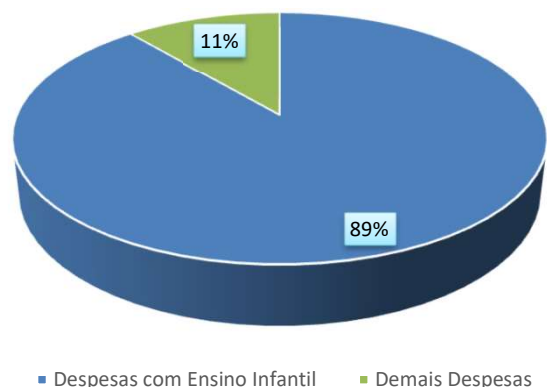
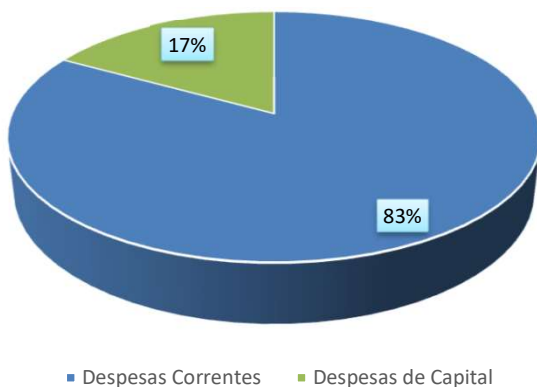



Câmara Municipal de Vereadores de Poço
DEMONSTRATIVO DA RECEITA DE IMPOSTOS E DAS DESPESAS PRÓPRIAS COM SAÚDE
(Art. 7º da Lei Complementar 141 de 13 de janeiro de 2012)

FONTES DE FINANCIAMENTO DA SAÚDE			APLICAÇÃO EM AÇÕES E SERVIÇOS DE SAÚDE		
RECEITA PREVISTA RESULTANTE DE IMPOSTOS E TRANSFERÊNCIAS			DESPESA DESTINADA ÀS AÇÕES E SERVIÇOS PÚBLICOS DE SAÚDE		
Discriminação	Valor em R\$	%	Discriminação	Valor em R\$	%
IMPOSTOS MUNICIPAIS	2.086.000,00	5,94	10.121 PLANEJAMENTO E ORÇAMENTO	-	
DÍVIDA ATIVA	25.000,00	0,07	10.122 ADMINISTRAÇÃO GERAL	1.851.880,00	8,55
MULTA E JUROS DE MORA DOS TRIBUTOS E DÍVIDA ATIVA TRIBUTÁRIA	5.000,00	0,00	10.301 ATENÇÃO BÁSICA	8.296.000,00	38,32
SUBTOTAL	2.116.000,00	6,02	10.302 ASSISTÊNCIA HOSPITALAR E AMBULATORIAL	10.253.000,00	47,36
TRANSFERÊNCIAS DA UNIÃO	24.418.000,00	69,53	10.303 SUPORTE PROFILÁTICO E TERAPÊUTICO	500.000,00	2,31
FPM	24.416.000,00	69,52	10.304 VIGILÂNCIA SANITÁRIA	121.000,00	0,56
ITR	2.000,00	0,00	10.305 VIGILÂNCIA EPIDEMIOLÓGICA	622.000,00	2,87
LC 87/96	-	0,00	10.306 ALIMENTAÇÃO E NUTRIÇÃO	3.000,00	0,01
TRANSFERÊNCIAS DO ESTADO	8.587.000,00	24,45	DESPESA TOTAL COM SAÚDE	21.646.880,00	100,00
IPVA	628.000,00	1,79	(-) TRANSF. DE RECURSOS DO SUS	11.812.000,00	
ICMS	7.936.000,00	0,00	(-) COMPENSAÇÃO DE CANCEL. RAP NO EXERCÍCIO ANTERIOR	-	
IPI	23.000,00	0,19	DESPESAS COM AÇÕES E SERVIÇOS DE SAÚDE	9.834.880,00	28,00%
SUBTOTAL DAS TRANSFERÊNCIAS	33.005.000,00	93,98			
TOTAL DAS RECEITAS	35.121.000,00	100,00			
TRANSF. DE RECURSOS DO SUS	11.812.000,00				



Câmara Municipal de Vereadores de Poção
DEMONSTRATIVO DOS RECURSOS DESTINADOS À CRIANÇA E AO ADOLESCENTE

RECEITA ORÇAMENTÁRIA PREVISTA NESTE ORÇAMENTO		
Discriminação	Valor em R\$	%
RECEITAS CORRENTES	62.300.000,00	100%
TOTAL DAS RECEITAS	62.300.000,00	100%

DESPESA DESTINADA PARA ASSISTÊNCIA À CRIANÇA E AO ADOLESCENTE			
	Discriminação	Valor em R\$	%
08.243	ASSIST. À CRIANÇA E AO ADOLESCENTE	679.000,00	1,09%
	TOTAL APLICADO	679.000,00	1,09%



Câmara Municipal de Vereadores de Poção
DEMONSTRATIVO DOS RECURSOS DESTINADOS À
RESERVA DE CONTINGÊNCIA

RECEITA PREVISTA NESTE ORÇAMENTO		
Discriminação	Valor em R\$	%
RECEITAS CORRENTES / RECEITA CORRENTE LÍQUIDA - RCL	62.300.000,00	100,00%
TOTAL DAS RECEITAS	62.300.000,00	100,00%

DESPESA DESTINADA A RESERVA DE CONTINGÊNCIA		
Discriminação	Valor em R\$	%
RESERVA DE CONTINGÊNCIA	623.000,00	1,00%
TOTAL APLICADO	623.000,00	1,00%



MUNICÍPIO DE POÇÃO

Rua Monsenhor Estanislau, 122 - Centro - 55.240-000 - Poção/ PE
CNPJ: 10.265.429/0001-64 Fone: (87)3834-1234

Usuário: Poção

Chave de Autenticação

1329-8772-756

Página

1 / 9

Anexo 2 da Lei Nº 4.320/64 - Receitas Segundo as Categorias Econômicas

		RECEITAS	Valores em R\$ - Período: Orçamento/2025	
Código	Especificação	Desdobramento	Fonte	Categoria Econômica
1	Receitas Correntes			62.300.000,00
1.1	Impostos, Taxas e Contribuições de Melhoria		2.233.000,00	
1.1.1	Impostos	2.116.000,00		
1.1.1.2	Impostos sobre o Patrimônio	101.000,00		
1.1.1.2.50	Imposto sobre a Propriedade Predial e Territorial Urbana	38.000,00		
1.1.1.2.50.0.1	Imposto sobre a Propriedade Predial e Territorial Urbana - Principal	13.000,00		
1.1.1.2.50.0.1.01	Imposto Predial	6.000,00		
1.1.1.2.50.0.1.02	Imposto Territorial Urbano	7.000,00		
1.1.1.2.50.0.2	Imposto sobre a Propriedade Predial e Territorial Urbana - Multas e Juros	1.000,00		
1.1.1.2.50.0.3	Imposto sobre a Propriedade Predial e Territorial Urbana - Dívida Ativa	23.000,00		
1.1.1.2.50.0.4	Imposto sobre a Propriedade Predial e Territorial Urbana - Dívida Ativa - Multas e Juros	1.000,00		
1.1.1.2.53	Impostos sobre Transmissão "Inter Vivos" de Bens Imóveis e de Direitos Reais sobre Imóveis	63.000,00		
1.1.1.2.53.0.1	Imposto sobre Transmissão "Inter-Vivos" de Bens Imóveis - Principal	60.000,00		
1.1.1.2.53.0.2	Imposto sobre Transmissão "Inter-Vivos" de Bens Imóveis - Multas e Juros	1.000,00		
1.1.1.2.53.0.3	Imposto sobre Transmissão "Inter-Vivos" de Bens Imóveis - Dívida Ativa	1.000,00		
1.1.1.2.53.0.4	Imposto sobre Transmissão "Inter-Vivos" de Bens Imóveis - Dívida Ativa - Multas e Juros	1.000,00		
1.1.1.3	Impostos sobre a Renda e Proventos de Qualquer Natureza	945.000,00		
1.1.1.3.03	Imposto sobre a Renda - Retido na Fonte	945.000,00		
1.1.1.3.03.1	Imposto sobre a Renda - Retido na Fonte - Trabalho	725.000,00		
1.1.1.3.03.1.1	Imposto sobre a Renda - Retido na Fonte - Trabalho - Principal	725.000,00		
1.1.1.3.03.4	Imposto sobre a Renda - Retido na Fonte - Outros Rendimentos	220.000,00		
1.1.1.3.03.4.1	Imposto sobre a Renda - Retido na Fonte - Outros Rendimentos - Principal	220.000,00		
1.1.1.4	Impostos sobre a Produção, Circulação de Mercadorias e Serviços	1.070.000,00		
1.1.1.4.51	Impostos sobre Serviços	1.070.000,00		
1.1.1.4.51.1	Imposto sobre Serviços de Qualquer Natureza - ISSQN	1.070.000,00		
1.1.1.4.51.1.1	Imposto sobre Serviços de Qualquer Natureza - Principal	1.068.000,00		
1.1.1.4.51.1.1.01	Imposto sobre Serviços de Qualquer Natureza - ISQN	963.000,00		
1.1.1.4.51.1.1.02	Imposto sobre Serviços de Qualquer Natureza - Simples Nacional	105.000,00		
1.1.1.4.51.1.3	Imposto sobre Serviços de Qualquer Natureza - Dívida Ativa	1.000,00		
1.1.1.4.51.1.4	Imposto sobre Serviço de Qualquer Natureza - Dívida Ativa - Multas e Juros	1.000,00		
1.1.2	Taxas	117.000,00		
1.1.2.1	Taxas pelo Exercício do Poder de Polícia	82.000,00		
1.1.2.1.01	Taxas de Inspeção, Controle e Fiscalização	72.000,00		
1.1.2.1.01.0.1	Taxas de Inspeção, Controle e Fiscalização - Principal	72.000,00		
1.1.2.1.01.0.1.01	Taxa de Serviços Administrativos	20.000,00		
1.1.2.1.01.0.1.01.01	Taxa de Serviços Administrativos - Prefeitura	20.000,00		
1.1.2.1.01.0.1.02	Taxa de Licença para Funcionamento de Estabelecimento Comercial, Industrial, e Prestação de Serviços	20.000,00		
1.1.2.1.01.0.1.03	Taxa de Publicidade Comercial	2.000,00		
1.1.2.1.01.0.1.04	Taxa de Apreensão e Depósito	2.000,00		
1.1.2.1.01.0.1.04.01	Taxa de Apreensão e Depósito - Prefeitura	2.000,00		
1.1.2.1.01.0.1.05	Taxa de Funcionamento de Estabelecimentos em Horário Especial	2.000,00		
1.1.2.1.01.0.1.06	Taxa de Licença para Execução de Obras	2.000,00		



MUNICÍPIO DE POÇÃO

Rua Monsenhor Estanislau, 122 - Centro - 55.240-000 - Poção/ PE
CNPJ: 10.265.429/0001-64 Fone: (87)3834-1234

Usuário: Poção

Chave de Autenticação
1329-8772-756

Página
2 / 9

Anexo 2 da Lei Nº 4.320/64 - Receitas Segundo as Categorias Econômicas

RECEITAS		Valores em R\$ - Período: Orçamento/2025
1.1.2.1.01.0.1.09	Taxa de Utilização de Área de Domínio Público	20.000,00
1.1.2.1.01.0.1.09.01	Taxa de Utilização de Área de Domínio Público - Prefeitura	20.000,00
1.1.2.1.01.0.1.10	Taxa de Apreensão, Depósito ou Liberação de Animais	2.000,00
1.1.2.1.01.0.1.99	Outras Taxas pelo Exercício do Poder de Polícia	2.000,00
1.1.2.1.50	Taxa de Fiscalização de Vigilância Sanitária	10.000,00
1.1.2.1.50.0.1	Taxa de Fiscalização de Vigilância Sanitária - Principal	10.000,00
1.1.2.2	Taxas pela Prestação de Serviços	35.000,00
1.1.2.2.01	Taxas pela Prestação de Serviços	35.000,00
1.1.2.2.01.0.1	Taxas pela Prestação de Serviços em Geral - Principal	35.000,00
1.1.2.2.01.0.1.02	Taxa de Cemitérios - Principal	5.000,00
1.1.2.2.01.0.1.03	Taxa de Expediente	10.000,00
1.1.2.2.01.0.1.04	Taxa de Limpeza Publica - Principal	10.000,00
1.1.2.2.01.0.1.99	Taxas pela prestação de Serviços - Outras - Principal	10.000,00
1.2	Contribuições	495.000,00
1.2.4	Contribuição para o Custeio do Serviço de Iluminação Pública	495.000,00
1.2.4.1	Contribuição para o Custeio do Serviço de Iluminação Pública	495.000,00
1.2.4.1.50	Contribuição para o Custeio do Serviço de Iluminação Pública	495.000,00
1.2.4.1.50.0.1	Contribuição para o Custeio do Serviço de Iluminação Pública - Principal	495.000,00
1.3	Receita Patrimonial	480.000,00
1.3.2	Valores Mobiliários	480.000,00
1.3.2.1	Juros e Correções Monetárias	480.000,00
1.3.2.1.01	Remuneração de Depósitos Bancários	480.000,00
1.3.2.1.01.0.1	Remuneração de Depósitos Bancários - Principal	480.000,00
1.3.2.1.01.0.1.02	Remuneração de Depósitos Bancários - EDUCAÇÃO	187.000,00
1.3.2.1.01.0.1.02.01	Rec. Rem. Dep. Banc. Rec. Vinc. - FUNDEB - PRINCIPAL	110.000,00
1.3.2.1.01.0.1.02.02	Rec. Rem. Dep. Banc. Rec. Vinc. - FUNDEB - VAAF	1.000,00
1.3.2.1.01.0.1.02.03	Rec. Rem. Dep. Banc. Rec. Vinc. - FUNDEB - VAAT	1.000,00
1.3.2.1.01.0.1.02.04	Rec. Rem. Dep. Banc. Rec. Vinc. - MDE	25.000,00
1.3.2.1.01.0.1.02.05	Rec. Rem. Dep. Banc. Rec. Vinc. - QSE	5.000,00
1.3.2.1.01.0.1.02.06	Rec. Rem. Dep. Banc. Rec. Vinc. - PDDE	1.000,00
1.3.2.1.01.0.1.02.07	Rec. Rem. Dep. Banc. Rec. Vinc. - PNAE	2.000,00
1.3.2.1.01.0.1.02.08	Rec. Rem. Dep. Banc. Rec. Vinc. - PNATE	2.000,00
1.3.2.1.01.0.1.02.09	Rec. Rem. Dep. Banc. Rec. Vinc. - OUTROS FNDE	35.000,00
1.3.2.1.01.0.1.02.10	Rec. Rem. Dep. Banc. Rec. Vinc. - FUNDEB - VAAR	1.000,00
1.3.2.1.01.0.1.02.12	Rec. Rem. Dep. Banc. Rec. Vinc. - Convênios Educação - UNIÃO	1.000,00
1.3.2.1.01.0.1.02.13	Rec. Rem. Dep. Banc. Rec. Vinc. - Convênios Educação - ESTADO	3.000,00
1.3.2.1.01.0.1.03	Remuneração de Depósitos Bancários - SAÚDE	137.000,00
1.3.2.1.01.0.1.03.01	Rec. Rem. Dep. Banc. Rec. Vinc. - Fms - CUSTEIO	85.000,00
1.3.2.1.01.0.1.03.02	Rec. Rem. Dep. Banc. Rec. Vinc. - Fms - INVESTIMENTO	20.000,00
1.3.2.1.01.0.1.03.03	Rec. Rem. Dep. Banc. Rec. Vinc. - Convênios Saúde - UNIÃO	2.000,00
1.3.2.1.01.0.1.03.04	Rec. Rem. Dep. Banc. Rec. Vinc. - Convênios Saúde - ESTADO	20.000,00
1.3.2.1.01.0.1.03.05	Rec. Rem. Dep. Banc. Rec. Vinc. - Fms - SUS ESTADO	5.000,00
1.3.2.1.01.0.1.03.06	Rec. Rem. Dep. Banc. Rec. Vinc. - Fms - PISO DE ENFERMAGEM	5.000,00
1.3.2.1.01.0.1.04	Remuneração de Depósitos Bancários - ASSISTÊNCIA SOCIAL	27.000,00



MUNICÍPIO DE POÇÃO

Rua Monsenhor Estanislau, 122 - Centro - 55.240-000 - Poção/ PE
CNPJ: 10.265.429/0001-64 Fone: (87)3834-1234

Usuário: Poção

Chave de Autenticação
1329-8772-756

Página
3 / 9

Anexo 2 da Lei Nº 4.320/64 - Receitas Segundo as Categorias Econômicas

RECEITAS		Valores em R\$ - Período: Orçamento/2025
1.3.2.1.01.0.1.04.01	Rec. Rem. Dep. Banc .Rec. Vinc. - FNAS	15.000,00
1.3.2.1.01.0.1.04.02	Rec. Rem.Dep. Banc. Rec. Vinc. - FUNDO DO IDOSO	2.000,00
1.3.2.1.01.0.1.04.03	Rec. Rem. Dep. Banc. Rec. Vinc. - FEAS	10.000,00
1.3.2.1.01.0.1.05	Remuneração de Outros Dep. Recursos não Vinculados	42.000,00
1.3.2.1.01.0.1.05.01	Remuneração de Outros Dep. Recursos não Vinculados - FMS	5.000,00
1.3.2.1.01.0.1.05.02	Remuneração de Outros Dep. Recursos não Vinculados - PM	30.000,00
1.3.2.1.01.0.1.05.03	Remuneração de Outros Dep. Recursos não Vinculados - FMAS	2.000,00
1.3.2.1.01.0.1.05.06	Remuneração de Outros Dep. Recursos não Vinculados - COMDICA	5.000,00
1.3.2.1.01.0.1.99	Remuneração de Depósitos Bancários - OUTROS	87.000,00
1.3.2.1.01.0.1.99.01	Rec. Rem. Dep. Banc. Rec. Vinc. - Outros Convênios - UNIÃO	70.000,00
1.3.2.1.01.0.1.99.02	Rec. Rem. Dep. Banc. Rec. Vinc. - Outros Convênios - ESTADO	5.000,00
1.3.2.1.01.0.1.99.03	Rec. Rem. Dep. Banc. Rec. Vinc. - COMDICA	2.000,00
1.3.2.1.01.0.1.99.06	Rec. Rem. Dep. Banc. Rec. Vinc. - Aldir Blanc	5.000,00
1.3.2.1.01.0.1.99.99	Rec. Rem. Dep. Banc. Rec. Vinc. - OUTROS	5.000,00
1.7	Transferências Correntes	58.719.000,00
1.7.1	Transferências da União e de suas Entidades	38.387.400,00
1.7.1.1	Transferências Decorrentes de Participação na Receita da União	21.952.400,00
1.7.1.1.51	Cota-Parte do Fundo de Participação dos Municípios - FPM	21.950.800,00
1.7.1.1.51.1	Cota-Parte do Fundo de Participação dos Municípios - Cota Mensal	19.532.800,00
1.7.1.1.51.1.1	Cota-Parte do FPM - Cota Mensal - Principal	19.532.800,00
1.7.1.1.51.1.1.1	Cota-Parte do FPM - Cota Mensal - Principal	24.416.000,00
1.7.1.1.51.1.1.1	Cota-Parte do FPM - Cota Mensal - Principal	-4.883.200,00
1.7.1.1.51.2	Cota-Parte do Fundo de Participação dos Municípios - Cotas Extraordinárias	2.418.000,00
1.7.1.1.51.2.1	Cota-Parte do FPM - Cotas Extraordinárias - Principal	2.418.000,00
1.7.1.1.51.2.1.01	Cota-Parte do FPM - 1% Cota Entregue no Mês de Dezembro - Principal	1.000.000,00
1.7.1.1.51.2.1.02	Cota-Parte do FPM - 1% Cota Entregue no Mês de Julho - Principal	1.000.000,00
1.7.1.1.51.2.1.03	Cota-Parte do FPM - 1% Cota Entregue no Mês de Setembro - Principal	418.000,00
1.7.1.1.52	Cota-Parte do Imposto Sobre a Propriedade Territorial Rural	1.600,00
1.7.1.1.52.0.1	Cota-Parte do ITR - Principal	1.600,00
1.7.1.1.52.0.1	Cota-Parte do ITR - Principal	2.000,00
1.7.1.1.52.0.1	Cota-Parte do ITR - Principal	-400,00
1.7.1.2	Transferências das Compensações Financeiras pela Exploração de Recursos Naturais	485.000,00
1.7.1.2.52	Cota-parte da Compensação Financeira pela Produção de Petróleo	485.000,00
1.7.1.2.52.4	Cota-Parte do Fundo Especial do Petróleo – FEP	485.000,00
1.7.1.2.52.4.1	Cota-Parte do Fundo Especial do Petróleo - FEP - Principal	485.000,00
1.7.1.3	Transferências de Recursos do Sistema Único de Saúde – SUS	9.545.000,00
1.7.1.3.50	Transferências de Recursos do Sistema Único de Saúde – SUS – Repasses Fundo a Fundo - Bloco de Manutenção das Ações e Serviços Públicos de Saúde	9.545.000,00
1.7.1.3.50.1	Transferências de Recursos do Bloco de Manutenção das Ações e Serviços Públicos de Saúde – Atenção Primária	5.420.000,00
1.7.1.3.50.1.1	Transferência de Recursos do Sus – Atenção Primária - Principal	5.420.000,00
1.7.1.3.50.1.1.02	Agente Comunitário de Saúde	1.250.000,00
1.7.1.3.50.1.1.03	Implementação de Políticas para a Rede Cegonha	5.000,00
1.7.1.3.50.1.1.08	Incremento Temporário ao Custeio dos Serviços de Atenção Primária em Saúde	1.400.000,00



MUNICÍPIO DE POÇÃO

Rua Monsenhor Estanislau, 122 - Centro - 55.240-000 - Poção/ PE
CNPJ: 10.265.429/0001-64 Fone: (87)3834-1234

Usuário: Poção

Chave de Autenticação

1329-8772-756

Página

4 / 9

Anexo 2 da Lei Nº 4.320/64 - Receitas Segundo as Categorias Econômicas

RECEITAS

Valores em R\$ - Período: Orçamento/2025

1.7.1.3.50.1.1.13	Incentivo Financeiro para Atenção à Saúde Bucal	800.000,00
1.7.1.3.50.1.1.14	Incentivo Financeiro da APS - Equipes de Saúde da Família/ESF e Equipes de Atenção Primária/EAP	1.450.000,00
1.7.1.3.50.1.1.15	Incentivo Financeiro da APS - Manutenção de Pagamento de Valor Nominal com Base em Exercício Anterior	100.000,00
1.7.1.3.50.1.1.16	Incentivo Financeiro da APS - Equipes Multiprofissionais - EMULTI	415.000,00
1.7.1.3.50.2	Transferências de Recursos do Bloco de Manutenção das Ações e Serviços Públicos de Saúde – Atenção Especializada	2.200.000,00
1.7.1.3.50.2.1	Transferência de Recursos do Sus - Atenção Especializada - Principal	2.200.000,00
1.7.1.3.50.2.1.01	Atenção à Saúde da População para Procedimentos na Atenção Especializada	650.000,00
1.7.1.3.50.2.1.06	Samu 192	350.000,00
1.7.1.3.50.2.1.08	Incremento Temporário ao Custeio dos Serviços de Assistência Hospitalar e Ambulatorial	1.200.000,00
1.7.1.3.50.3	Transferências de Recursos do Bloco de Manutenção das Ações e Serviços Públicos de Saúde – Vigilância em Saúde	270.000,00
1.7.1.3.50.3.1	Transferência de Recursos do Sus – Vigilância em Saúde - Principal	270.000,00
1.7.1.3.50.3.1.01	Incentivo Financeiro aos Estados, Distrito Federal e Municípios para a Vigilância em Saúde - Despesas Diversas	100.000,00
1.7.1.3.50.3.1.02	Incentivo Financeiro aos Estados, Distrito Federal e Municípios para Execução de Ações de Vigilância Sanitária	20.000,00
1.7.1.3.50.3.1.03	Assistência Financeira Complementar aos Estados, Distrito Federal e Municípios para Agentes de Combate às Endemias	150.000,00
1.7.1.3.50.4	Transferências de Recursos do Bloco de Manutenção das Ações e Serviços Públicos de Saúde – Assistência Farmacêutica	205.000,00
1.7.1.3.50.4.1	Transferência de Recursos do Sus – Assistência Farmacêutica - Principal	205.000,00
1.7.1.3.50.4.1.04	Recursos Financeiros a Transferir para Aquisição pelas Secretarias de Saúde dos Estados, Municípios e do Distrito Federal	100.000,00
1.7.1.3.50.4.1.05	Recursos Financ. a Transferir as Secretarias de Saúde Mun. Est. e do DF para a Qualif. da Assist. Farmacêutica	105.000,00
1.7.1.3.50.5	Transferências de Recursos do Bloco de Manutenção das Ações e Serviços Públicos de Saúde – Gestão do SUS	1.450.000,00
1.7.1.3.50.5.1	Transferência de Recursos do SUS – Gestão do SUS - Principal	1.450.000,00
1.7.1.3.50.5.1.02	Assistência Financeira Complementar aos Estados, ao DF e aos municípios para o Pagamento do Piso Salarial dos Profissionais da Enfermagem	1.350.000,00
1.7.1.3.50.5.1.03	Transformação Digital no SUS	100.000,00
1.7.1.4	Transferências de Recursos do Fundo Nacional do Desenvolvimento da Educação – FNDE	1.430.000,00
1.7.1.4.50	Transferências do Salário-Educação	800.000,00
1.7.1.4.50.0.1	Transferências do Salário-Educação - Principal	800.000,00
1.7.1.4.51	Transferências Diretas do FNDE referentes ao Programa Dinheiro Direto na Escola – PDDE	5.000,00
1.7.1.4.51.0.1	Transferências Diretas do FNDE Referentes ao PDDE - Principal	5.000,00
1.7.1.4.52	Transferências referentes ao Programa Nacional de Alimentação Escolar – PNAE	275.000,00
1.7.1.4.52.0.1	Transferências Referentes ao PNAE - Principal	275.000,00
1.7.1.4.52.0.1.01	PNAE - Ensino Fundamental	170.000,00
1.7.1.4.52.0.1.02	PNAE - Pré-Escola	35.000,00
1.7.1.4.52.0.1.03	PNAE - EJA	10.000,00
1.7.1.4.52.0.1.04	PNAE - Creche	55.000,00
1.7.1.4.52.0.1.05	PNAE - AEE	5.000,00
1.7.1.4.53	Transferências referentes ao Programa Nacional de Apoio ao Transporte do Escolar – PNATE	200.000,00
1.7.1.4.53.0.1	Transferências referente ao PNATE - Principal	200.000,00
1.7.1.4.99	Outras Transferências Diretas do Fundo Nacional do Desenvolvimento da Educação - FNDE	150.000,00
1.7.1.4.99.0.1	Outras Transferências Diretas do FNDE - Principal	150.000,00
1.7.1.4.99.0.1.01	Outras Transferências Diretas do FNDE - Principal	50.000,00



MUNICÍPIO DE POÇÃO

Rua Monsenhor Estanislau, 122 - Centro - 55.240-000 - Poção/ PE
CNPJ: 10.265.429/0001-64 Fone: (87)3834-1234

Usuário: Poção

Chave de Autenticação

1329-8772-756

Página

5 / 9

Anexo 2 da Lei Nº 4.320/64 - Receitas Segundo as Categorias Econômicas

RECEITAS

Valores em R\$ - Período: Orçamento/2025

1.7.1.4.99.0.1.02	Escola em Tempo Integral - ETI, Lei n 14.640/2023	100.000,00
1.7.1.5	Transferências de Recursos de Complementação da União ao Fundo de Manutenção e Desenvolvimento da Educação Básica e de Valorização dos Profissionais da Educação – FUNDEB	2.726.000,00
1.7.1.5.50	Transferências de Recursos de Complementação da União ao Fundeb - VAAT	1.000.000,00
1.7.1.5.50.0.1	Transferências de Recursos da Complementação da União ao Fundeb - VAAT - Principal	1.000.000,00
1.7.1.5.51	Transferências de Recursos de Complementação da União ao Fundeb - VAAF	1.500.000,00
1.7.1.5.51.0.1	Transferências de Recursos da Complementação da União ao Fundeb - VAAF - Principal	1.500.000,00
1.7.1.5.52	Transferências de Recursos de Complementação da União ao Fundeb - VAAR	226.000,00
1.7.1.5.52.0.1	Transferências de Recursos de Complementação da União ao Fundeb - VAAR - Principal	226.000,00
1.7.1.6	Transferências de Recursos do Fundo Nacional de Assistência Social – FNAS	459.000,00
1.7.1.6.50	Transferências de Recursos do Fundo Nacional de Assistência Social – FNAS	459.000,00
1.7.1.6.50.0.1	Transf. de Rec. do Fundo Nac.de Assistência Social – Fnas - Principal	459.000,00
1.7.1.6.50.0.1.01	Programas	199.000,00
1.7.1.6.50.0.1.01.01	Programa Primeira Infância no Suas	175.000,00
1.7.1.6.50.0.1.01.02	Programa de Fortalecimento Emergencial do Atendimento do Cadastro Único no SUAS - PROCAD-SUAS	20.000,00
1.7.1.6.50.0.1.01.03	BPC na Escola - Questionário a ser Aplicado	4.000,00
1.7.1.6.50.0.1.02	Bloco da Proteção Social Especial de Média Complexidade	15.000,00
1.7.1.6.50.0.1.02.01	Componente - Piso Fixo De Média Complexidade - PAEFI	15.000,00
1.7.1.6.50.0.1.03	Bloco da Proteção Social Básica	100.000,00
1.7.1.6.50.0.1.03.01	Componente - Serviço de Convivência e Fortalecimento de Vínculos - SCFV	50.000,00
1.7.1.6.50.0.1.03.02	Componente - Piso Básico Fixo	50.000,00
1.7.1.6.50.0.1.04	Bloco da Gestão do SUAS	5.000,00
1.7.1.6.50.0.1.04.01	Componente - Índice de Gestão Descentralizada do SUAS	5.000,00
1.7.1.6.50.0.1.05	Bloco da Gestão do Programa Bolsa Família e do Cadastro Único	120.000,00
1.7.1.6.50.0.1.05.01	Índice de Gestão Descentralizada - IGDBF	120.000,00
1.7.1.6.50.0.1.99	Outras Transferência do FNAS	20.000,00
1.7.1.6.50.0.1.99.01	Outras Transferência do FNAS	20.000,00
1.7.1.7	Transferências de Convênios da União e de Suas Entidades	100.000,00
1.7.1.7.99	Outras Transferências de Convênios da União e de Suas Entidades	100.000,00
1.7.1.7.99.0.1	Outras Transferências de Convênios da União e de Suas Entidades - Principal	100.000,00
1.7.1.7.99.0.1.02	Outras Transferências de Convênio da União	100.000,00
1.7.1.9	Outras Transferências de Recursos da União	1.690.000,00
1.7.1.9.58	Transferência Obrigatória Decorrente da Lei Complementar nº 176/2020	10.000,00
1.7.1.9.58.0.1	Transf. Obrigatória Decorrente da LC 176/2020 - Principal	10.000,00
1.7.1.9.99	Outras Transferências de Recursos da União e de suas Entidades	1.680.000,00
1.7.1.9.99.0.1	Outras Transferências de Recursos da União e de Suas Entidades - Principal	1.680.000,00
1.7.1.9.99.0.1.01	Outras Transferências de Recursos da União e de Suas Entidades	1.580.000,00
1.7.1.9.99.0.1.05	Lei Aldir Blanc	100.000,00
1.7.2	Transferências dos Estados e do Distrito Federal e de suas Entidades	7.861.600,00
1.7.2.1	Participação na Receita dos Estados e Distrito Federal	6.876.600,00
1.7.2.1.50	Cota-Parte do ICMS	6.348.800,00
1.7.2.1.50.0.1	Cota-Parte do ICMS - Principal	6.348.800,00
1.7.2.1.50.0.1	Cota-Parte do ICMS - Principal	7.936.000,00
1.7.2.1.50.0.1	Cota-Parte do ICMS - Principal	-1.587.200,00



MUNICÍPIO DE POÇÃO

Rua Monsenhor Estanislau, 122 - Centro - 55.240-000 - Poção/ PE
CNPJ: 10.265.429/0001-64 Fone: (87)3834-1234

Usuário: Poção

Chave de Autenticação

1329-8772-756

Página

6 / 9

Anexo 2 da Lei Nº 4.320/64 - Receitas Segundo as Categorias Econômicas

RECEITAS		Valores em R\$ - Período: Orçamento/2025
1.7.2.1.51	Cota-Parte do IPVA	502.400,00
1.7.2.1.51.0.1	Cota-Parte do IPVA - Principal	502.400,00
1.7.2.1.51.0.1	Cota-Parte do IPVA - Principal	628.000,00
1.7.2.1.51.0.1	Cota-Parte do IPVA - Principal	-125.600,00
1.7.2.1.52	Cota-Parte do IPI - Municípios	18.400,00
1.7.2.1.52.0.1	Cota-Parte do IPI - Municípios - Principal	18.400,00
1.7.2.1.52.0.1	Cota-Parte do IPI - Municípios - Principal	23.000,00
1.7.2.1.52.0.1	Cota-Parte do IPI - Municípios - Principal	-4.600,00
1.7.2.1.53	Cota-Parte da Contribuição de Intervenção no Domínio Econômico	7.000,00
1.7.2.1.53.0.1	Cota-Parte da Contribuição de Intervenção no Domínio Econômico - Principal	7.000,00
1.7.2.3	Transferências de Recursos do Sistema Único de Saúde – SUS	115.000,00
1.7.2.3.50	Transferências de Recursos do Sistema Único de Saúde – SUS	115.000,00
1.7.2.3.50.0.1	Transf. de Recursos do Estado p/ Programa Saúde - Rep Fundo a Fundo - Principal	115.000,00
1.7.2.3.50.0.1.01	Transf. de Recursos do Est. p/ Programa Saúde - Rep Fundo a Fundo - Atenção Primária	35.000,00
1.7.2.3.50.0.1.02	Transf. de Recursos do Est. p/ Programa Saúde - Rep Fundo a Fundo - Assistência Farmacêutica	50.000,00
1.7.2.3.50.0.1.04	Transf. de Recursos do Est. p/ Programa Saúde - Rep Fundo a Fundo - Assistência Hospitalar e Ambulatorial	30.000,00
1.7.2.4	Transferências de Convênios dos Estados e DF e de Suas Entidades	440.000,00
1.7.2.4.51	Transferências de Convênios dos Estados Destinadas a Programas de Educação	430.000,00
1.7.2.4.51.0.1	Transf. Conv dos Estados P/Educação - Principal	430.000,00
1.7.2.4.51.0.1.01	Programa a Caminho da Escola	430.000,00
1.7.2.4.99	Outras Transferências de Convênios dos Estados e DF e de Suas Entidades	10.000,00
1.7.2.4.99.0.1	Outras Transf. de Convênios dos Estados - Principal	10.000,00
1.7.2.4.99.0.1.99	Outras Transf. de Convênios dos Estados	10.000,00
1.7.2.9	Outras Transferências dos Estados e Distrito Federal	430.000,00
1.7.2.9.51	Transferências de Estados destinadas à Assistência Social	420.000,00
1.7.2.9.51.0.1	Transferências de Estados Destinadas à Assistência Social - Principal	420.000,00
1.7.2.9.51.0.1.02	CREAS	100.000,00
1.7.2.9.51.0.1.03	CRAS/ PAIF	40.000,00
1.7.2.9.51.0.1.05	Cofinanciamento de Benefícios Eventuais	40.000,00
1.7.2.9.51.0.1.06	Cofinanciamento de Cozinhas Comunitárias - Custeio	240.000,00
1.7.2.9.99	Outras Transferências dos Estados e DF	10.000,00
1.7.2.9.99.0.1	Outras Transf. dos Estados e DF - Principal	10.000,00
1.7.2.9.99.0.1.03	Outras Transf dos Estados - Prefeitura	10.000,00
1.7.5	Transferências de Outras Instituições Públicas	12.470.000,00
1.7.5.1	Transferências de Recursos do Fundo de Manutenção e Desenvolvimento da Educação Básica e de Valorização dos Profissionais da Educação - FUNDEB	12.470.000,00
1.7.5.1.50	Transferências de Recursos do Fundo de Manutenção e Desenvolvimento da Educação Básica e de Valorização dos Profissionais da Educação – FUNDEB	12.470.000,00
1.7.5.1.50.0.1	Transferências de Recursos do Fundeb - Principal	12.470.000,00
1.9	Outras Receitas Correntes	373.000,00
1.9.2	Indenizações, Restituições e Ressarcimentos	313.000,00
1.9.2.2	Restituições	313.000,00
1.9.2.2.99	Outras Restituições	313.000,00
1.9.2.2.99.0.1	Outras Restituições - Principal	313.000,00



MUNICÍPIO DE POÇÃO

Rua Monsenhor Estanislau, 122 - Centro - 55.240-000 - Poção/ PE
CNPJ: 10.265.429/0001-64 Fone: (87)3834-1234

Usuário: Poção

Chave de Autenticação

1329-8772-756

Página

7 / 9

Anexo 2 da Lei Nº 4.320/64 - Receitas Segundo as Categorias Econômicas

RECEITAS		Valores em R\$ - Período: Orçamento/2025	
1.9.2.2.99.0.1.01	Outras Restituições - PM	300.000,00	
1.9.2.2.99.0.1.02	Outras Restituições - FMS	5.000,00	
1.9.2.2.99.0.1.03	Outras Restituições - FMAS	4.000,00	
1.9.2.2.99.0.1.04	Outras Restituições - COMDICA	4.000,00	
1.9.9	Demais Receitas Correntes	60.000,00	
1.9.9.9	Outras Receitas Correntes	60.000,00	
1.9.9.9.99	Outras Receitas	60.000,00	
1.9.9.9.99.2	Outras Receitas Não Arrecadadas e Não Projetadas pela RFB - Primárias	60.000,00	
1.9.9.9.99.2.1	Outras Receitas - Primárias - Principal	60.000,00	
1.9.9.9.99.2.1.01	Outras Receitas - PM	50.000,00	
1.9.9.9.99.2.1.02	Outras Receitas - COMDICA	10.000,00	
2	Receitas de Capital		9.700.000,00
2.1	Operações de Crédito		4.500.000,00
2.1.1	Operações de Crédito - Mercado Interno	4.500.000,00	
2.1.1.2	Operações de Crédito Contratuais - Mercado Interno	4.500.000,00	
2.1.1.2.54	Operações de Crédito Internas para Programas de Modernização da Administração Pública	4.500.000,00	
2.1.1.2.54.0.1	Op. de Crédito Internas P/ Programa de Modernização da Adm. Pública - Principal	4.500.000,00	
2.2	Alienação de Bens		200.000,00
2.2.1	Alienação de Bens Móveis	200.000,00	
2.2.1.3	Alienação de Bens Móveis e Semoventes	200.000,00	
2.2.1.3.01	Alienação de Bens Móveis e Semoventes	200.000,00	
2.2.1.3.01.0.1	Alienação de Bens Móveis e Semoventes - Principal	200.000,00	
2.4	Transferências de Capital		5.000.000,00
2.4.1	Transferências da União e de suas Entidades	4.000.000,00	
2.4.1.1	Transferências de Recursos do Sistema Único de Saúde - SUS	1.600.000,00	
2.4.1.1.51	Transferências de Recursos do Sistema Único de Saúde – SUS - Fundo a Fundo - Bloco de Estruturação da Rede de Serviços Públicos de Saúde	1.600.000,00	
2.4.1.1.51.1	Transferências de Recursos do Bloco de Estruturação da Rede de Serviços Públicos de Saúde - Atenção Primária	500.000,00	
2.4.1.1.51.1.1	Transferência de Recursos do SUS - Atenção Primária - Principal	500.000,00	
2.4.1.1.51.1.1.01	Construção e Ampliação de Unidades Básicas de Saúde - UBS	300.000,00	
2.4.1.1.51.1.1.03	Estruturação da Rede de Serviços de Atenção Primária de Saúde	200.000,00	
2.4.1.1.51.2	Transferências de Recursos do Bloco de Estruturação da Rede de Serviços Públicos de Saúde - Atenção Especializada	1.000.000,00	
2.4.1.1.51.2.1	Transferência de Recursos do SUS - Atenção Especializada - Principal	1.000.000,00	
2.4.1.1.51.2.1.01	Estruturação de Unidades de Atenção Especializada em Saúde	1.000.000,00	
2.4.1.1.51.9	Transferências de Recursos do Bloco de Estruturação da Rede de Serviços Públicos de Saúde - Outros Programas	100.000,00	
2.4.1.1.51.9.1	Transferência de Recursos do Sus – Outros Programas - Principal	100.000,00	
2.4.1.2	Transferências de Recursos do Fundo Nacional do Desenvolvimento da Educação – FNDE	600.000,00	
2.4.1.2.50	Transferências de Recursos Destinados a Programas de Educação	600.000,00	
2.4.1.2.50.1	Transferências para o Programa de Apoio ao Transporte Escolar para Educação Básica - CAMINHO DA ESCOLA	300.000,00	
2.4.1.2.50.1.1	Programa de apoio ao transporte escolar educação básica - Caminho da Escola - Principal	300.000,00	
2.4.1.2.50.9	Outras transferências destinadas a Programas de Educação	300.000,00	
2.4.1.2.50.9.1	Outras Transferências Destinadas a Programas de Educação - Principal	300.000,00	



MUNICÍPIO DE POÇÃO

Rua Monsenhor Estanislau, 122 - Centro - 55.240-000 - Poção/ PE
CNPJ: 10.265.429/0001-64 Fone: (87)3834-1234

Usuário: Poção

Chave de Autenticação
1329-8772-756

Página
8 / 9

Anexo 2 da Lei Nº 4.320/64 - Receitas Segundo as Categorias Econômicas

RECEITAS		Valores em R\$ - Período: Orçamento/2025
2.4.1.4	Transferências de Convênios da União e de suas Entidades	1.800.000,00
2.4.1.4.50	Transferências de Convênios da União para o Sistema Único de Saúde – SUS	100.000,00
2.4.1.4.50.0.1	Transferência de Convênio da União P/ o SUS - Principal	100.000,00
2.4.1.4.51	Transferências de Convênios da União destinadas a Programas de Educação	200.000,00
2.4.1.4.51.0.1	Transf. de Convênio da União Dest. a programa de Educação - Principal	200.000,00
2.4.1.4.51.0.1.01	Transf. de Convênios da União dest. a Programa de Educação - Educação	200.000,00
2.4.1.4.52	Transferências de Convênios da União destinadas a Programas de Saneamento Básico	200.000,00
2.4.1.4.52.0.1	Transf. de Convênio da União Dest. a programa de Saneamento Básico - Principal	200.000,00
2.4.1.4.54	Transferências de Convênios da União destinadas a Programas de Infraestrutura em Transporte	600.000,00
2.4.1.4.54.0.1	Transf. de Convênios da União Dest. a Programa de Infraestrutura - Principal	600.000,00
2.4.1.4.99	Outras Transferências de Convênios da União e de Suas Entidades	700.000,00
2.4.1.4.99.0.1	Outras Transferências de Convênios da União - Principal	700.000,00
2.4.1.4.99.0.1.99	Outras Transferências de Convênios da União	700.000,00
2.4.2	Transferências dos Estados e do Distrito Federal e de suas Entidades	1.000.000,00
2.4.2.2	Transferências de Convênios dos Estados e DF e de Suas Entidades	400.000,00
2.4.2.2.50	Transferências de Convênios dos Estados para o Sistema Único de Saúde – SUS	100.000,00
2.4.2.2.50.0.1	Transf. de Convênio dos Estados P/ o SUS - Principal	100.000,00
2.4.2.2.51	Transferências de Convênios dos Estados destinadas a Programas de Educação	100.000,00
2.4.2.2.51.0.1	Transf. de Convênios dos Estados Dest. a Programa de Educação - Principal	100.000,00
2.4.2.2.51.0.1.02	Transf. de Convênios dos Estados Dest. a Programa de Educação	100.000,00
2.4.2.2.99	Outras Transferências de Convênios dos Estados e DF e de Suas Entidades	200.000,00
2.4.2.2.99.0.1	Outras Transferências de Convênios dos Estados - Principal	200.000,00
2.4.2.9	Outras Transferências de Recursos dos Estados	600.000,00
2.4.2.9.51	Transferências de Recursos Destinados a Programas de Educação	100.000,00
2.4.2.9.51.0.1	Transf. de Recursos destinados a Prog. de Educação - Principal	100.000,00
2.4.2.9.99	Outras Transferências de Recursos dos Estados	500.000,00
2.4.2.9.99.0.1	Outras Transferências dos Estados - Principal	500.000,00
2.4.2.9.99.0.1.01	FEM - Fundo de Desenvolvimento Municipal	500.000,00
TOTAL GERAL		72.000.000,00

Resumo

Impostos, Taxas e Contribuições de Melhoria	2.233.000,00
Contribuições	495.000,00
Receita Patrimonial	480.000,00
Transferências Correntes	58.719.000,00
Outras Receitas Correntes	373.000,00
Total das Receitas Correntes	62.300.000,00
Operações de Crédito	4.500.000,00
Alienação de Bens	200.000,00
Transferências de Capital	5.000.000,00
Total das Receitas de Capital	9.700.000,00
Total das Receitas Correntes Intra-Orçamentárias	



MUNICÍPIO DE POÇÃO

Rua Monsenhor Estanislau, 122 - Centro - 55.240-000 - Poção/ PE
CNPJ: 10.265.429/0001-64 Fone: (87)3834-1234

Usuário: Poção

Chave de Autenticação

1329-8772-756

Página

9 / 9

Anexo 2 da Lei Nº 4.320/64 - Receitas Segundo as Categorias Econômicas

RECEITAS

Valores em R\$ - Período: Orçamento/2025

Total das Receitas de Capital Intra-Orçamentárias

Recursos Arrecadados em Exercícios Anteriores

TOTAL GERAL

72.000.000,00

Entidades Consolidadas: Prefeitura Municipal de Poção, Câmara Municipal de Vereadores de Poção, Fundo Municipal de Saúde de Poção, Conselho Municipal dos Direitos da Criança e do Adolescente de Poção - COMDICA, Fundo Municipal de Assistência Social de Poção, Câmara Municipal de Vereadores de Poção



MUNICÍPIO DE POÇÃO

Rua Monsenhor Estanislau, 122 - Centro - 55.240-000 - Poção/ PE
CNPJ: 10.265.429/0001-64 Fone: (87)3834-1234

Usuário: Poção

Chave de Autenticação
1946-3224-423

Página
1 / 17

Anexo 2 da Lei Nº 4.320/64 - Despesas Segundo as Categorias Econômicas

DESPESAS		Valores em R\$ - Período: Orçamento/2025		
Código	Especificação	Desdobramento	Fonte	Categoria econômica
Unidade Gestora: 116001 - Prefeitura Municipal de Poção				
Unidade Orçamentária: 20001 - GABINETE DO PREFEITO				
Código	Especificação	Desdobramento	Fonte	Categoria econômica
3	Despesas Correntes			1.028.000,00
3.1	Pessoal e Encargos Sociais		549.000,00	
3.1.90	Aplicações Diretas	549.000,00		
3.1.90.04	Contratação por Tempo Determinado	7.000,00		
3.1.90.11	Vencimentos e Vantagens Fixas – Pessoal Civil	535.000,00		
3.1.90.94	Indenizações e Restituições Trabalhistas	7.000,00		
3.3	Outras Despesas Correntes		479.000,00	
3.3.50	Transferências a Instituições Privadas sem Fins Lucrativos	30.000,00		
3.3.50.41	Contribuições	30.000,00		
3.3.90	Aplicações Diretas	449.000,00		
3.3.90.14	Diárias – Civil	30.000,00		
3.3.90.30	Material de Consumo	35.000,00		
3.3.90.32	Material, Bem ou Serviço para Distribuição Gratuita	1.000,00		
3.3.90.33	Passagens e Despesas com Locomoção	27.000,00		
3.3.90.35	Serviços de Consultoria	130.000,00		
3.3.90.36	Outros Serviços de Terceiros – Pessoa Física	22.000,00		
3.3.90.39	Outros Serviços de Terceiros - Pessoa Jurídica	204.000,00		
4	Despesas de Capital			170.000,00
4.4	Investimentos		170.000,00	
4.4.90	Aplicações Diretas	170.000,00		
4.4.90.52	Equipamentos e Material Permanente	170.000,00		
Total da Unidade Orçamentária:				1.198.000,00

Unidade Orçamentária: 20002 - SECRETARIA DE GOVERNO

Código	Especificação	Desdobramento	Fonte	Categoria econômica
3	Despesas Correntes			109.000,00
3.1	Pessoal e Encargos Sociais		52.000,00	
3.1.90	Aplicações Diretas	52.000,00		
3.1.90.04	Contratação por Tempo Determinado	1.000,00		
3.1.90.11	Vencimentos e Vantagens Fixas – Pessoal Civil	50.000,00		
3.1.90.94	Indenizações e Restituições Trabalhistas	1.000,00		
3.3	Outras Despesas Correntes		57.000,00	
3.3.90	Aplicações Diretas	57.000,00		
3.3.90.14	Diárias – Civil	5.000,00		
3.3.90.30	Material de Consumo	3.000,00		
3.3.90.33	Passagens e Despesas com Locomoção	2.000,00		
3.3.90.36	Outros Serviços de Terceiros – Pessoa Física	8.000,00		
3.3.90.39	Outros Serviços de Terceiros - Pessoa Jurídica	39.000,00		
4	Despesas de Capital			40.000,00
4.4	Investimentos		40.000,00	



MUNICÍPIO DE POÇÃO

Rua Monsenhor Estanislau, 122 - Centro - 55.240-000 - Poção/ PE
CNPJ: 10.265.429/0001-64 Fone: (87)3834-1234

Usuário: Poção

Chave de Autenticação

1946-3224-423

Página

2 / 17

Anexo 2 da Lei Nº 4.320/64 - Despesas Segundo as Categorias Econômicas

DESPESAS

Valores em R\$ - Período: Orçamento/2025

4.4.90	Aplicações Diretas	40.000,00
4.4.90.52	Equipamentos e Material Permanente	40.000,00

Total da Unidade Orçamentária: 149.000,00

Unidade Orçamentária: 20003 - SECRETARIA DE ADMINISTRAÇÃO

Código	Especificação	Desdobramento	Fonte	Categoria econômica
3	Despesas Correntes			2.577.000,00
3.1	Pessoal e Encargos Sociais		1.974.400,00	
3.1.71	Transferências a Consórcios Públicos mediante contrato de rateio	55.400,00		
3.1.71.70	Rateio pela Participação em Consórcio Público	55.400,00		
3.1.90	Aplicações Diretas	1.919.000,00		
3.1.90.04	Contratação por Tempo Determinado	21.000,00		
3.1.90.11	Vencimentos e Vantagens Fixas – Pessoal Civil	835.000,00		
3.1.90.13	Obrigações Patronais	508.000,00		
3.1.90.59	Pensões Especiais	200.000,00		
3.1.90.91	Sentenças Judiciais	350.000,00		
3.1.90.94	Indenizações e Restituições Trabalhistas	4.000,00		
3.1.90.96	Ressarcimento de Despesas de Pessoal Requisitado	1.000,00		
3.2	Juros e Encargos da Dívida		100,00	
3.2.71	Transferências a Consórcios Públicos mediante contrato de rateio	100,00		
3.2.71.70	Rateio pela Participação em Consórcio Público	100,00		
3.3	Outras Despesas Correntes		602.500,00	
3.3.50	Transferências a Instituições Privadas sem Fins Lucrativos	7.000,00		
3.3.50.85	Contrato de Gestão	7.000,00		
3.3.71	Transferências a Consórcios Públicos mediante contrato de rateio	35.500,00		
3.3.71.70	Rateio pela Participação em Consórcio Público	35.500,00		
3.3.90	Aplicações Diretas	560.000,00		
3.3.90.08	Outros Benefícios Assistenciais do servidor e do militar	2.000,00		
3.3.90.14	Diárias – Civil	9.000,00		
3.3.90.30	Material de Consumo	58.000,00		
3.3.90.33	Passagens e Despesas com Locomoção	2.000,00		
3.3.90.35	Serviços de Consultoria	75.000,00		
3.3.90.36	Outros Serviços de Terceiros – Pessoa Física	116.000,00		
3.3.90.39	Outros Serviços de Terceiros - Pessoa Jurídica	173.000,00		
3.3.90.40	Serviços de Tecnologia da Informação e Comunicação - Pessoa Jurídica	5.000,00		
3.3.90.47	Obrigações Tributárias e Contributivas	45.000,00		
3.3.90.91	Sentenças Judiciais	70.000,00		
3.3.90.94	Indenizações e Restituições Trabalhistas	5.000,00		
4	Despesas de Capital			94.700,00
4.4	Investimentos		91.200,00	
4.4.71	Transferências a Consórcios Públicos mediante contrato de rateio	1.200,00		
4.4.71.70	Rateio pela Participação em Consórcio Público	1.200,00		
4.4.90	Aplicações Diretas	90.000,00		
4.4.90.51	Obras e Instalações	20.000,00		



MUNICÍPIO DE POÇÃO

Rua Monsenhor Estanislau, 122 - Centro - 55.240-000 - Poção/ PE
CNPJ: 10.265.429/0001-64 Fone: (87)3834-1234

Usuário: Poção

Chave de Autenticação
1946-3224-423

Página
3 / 17

Anexo 2 da Lei Nº 4.320/64 - Despesas Segundo as Categorias Econômicas

DESPESAS		Valores em R\$ - Período: Orçamento/2025	
4.4.90.52	Equipamentos e Material Permanente	70.000,00	
4.6	Amortização da Dívida		3.500,00
4.6.71	Transferências a Consórcios Públicos mediante contrato de rateio	3.500,00	
4.6.71.70	Rateio pela Participação em Consórcio Público	3.500,00	
Total da Unidade Orçamentária:			2.671.700,00

Unidade Orçamentária: 20004 - SECRETARIA DE FINANÇAS

Código	Especificação	Desdobramento	Fonte	Categoria econômica
3	Despesas Correntes			1.362.800,00
3.1	Pessoal e Encargos Sociais		293.000,00	
3.1.90	Aplicações Diretas	293.000,00		
3.1.90.04	Contratação por Tempo Determinado	3.000,00		
3.1.90.11	Vencimentos e Vantagens Fixas – Pessoal Civil	285.000,00		
3.1.90.92	Despesas de Exercícios Anteriores	1.000,00		
3.1.90.94	Indenizações e Restituições Trabalhistas	4.000,00		
3.2	Juros e Encargos da Dívida		44.800,00	
3.2.90	Aplicações Diretas	44.800,00		
3.2.90.21	Juros sobre a Dívida por Contrato	29.800,00		
3.2.90.22	Outros Encargos sobre a Dívida por Contrato	15.000,00		
3.3	Outras Despesas Correntes		1.025.000,00	
3.3.50	Transferências a Instituições Privadas sem Fins Lucrativos	5.000,00		
3.3.50.85	Contrato de Gestão	5.000,00		
3.3.90	Aplicações Diretas	1.020.000,00		
3.3.90.14	Diárias – Civil	5.000,00		
3.3.90.30	Material de Consumo	6.000,00		
3.3.90.31	Premiações Culturais, Artísticas, Científicas, Desportivas e Outras	1.000,00		
3.3.90.33	Passagens e Despesas com Locomoção	5.000,00		
3.3.90.35	Serviços de Consultoria	112.000,00		
3.3.90.36	Outros Serviços de Terceiros – Pessoa Física	12.000,00		
3.3.90.39	Outros Serviços de Terceiros - Pessoa Jurídica	268.000,00		
3.3.90.40	Serviços de Tecnologia da Informação e Comunicação - Pessoa Jurídica	4.000,00		
3.3.90.47	Obrigações Tributárias e Contributivas	600.000,00		
3.3.90.92	Despesas de Exercícios Anteriores	1.000,00		
3.3.90.93	Indenizações e Restituições	6.000,00		
4	Despesas de Capital			483.000,00
4.4	Investimentos		120.000,00	
4.4.90	Aplicações Diretas	120.000,00		
4.4.90.51	Obras e Instalações	20.000,00		
4.4.90.52	Equipamentos e Material Permanente	80.000,00		
4.4.90.61	Aquisição de Imóveis	20.000,00		
4.6	Amortização da Dívida		363.000,00	
4.6.90	Aplicações Diretas	363.000,00		
4.6.90.71	Principal da Dívida Contratual Resgatado	363.000,00		
9	Reserva de Contingência			623.000,00



MUNICÍPIO DE POÇÃO

Rua Monsenhor Estanislau, 122 - Centro - 55.240-000 - Poção/ PE
CNPJ: 10.265.429/0001-64 Fone: (87)3834-1234

Usuário: Poção

Chave de Autenticação

1946-3224-423

Página

4 / 17

Anexo 2 da Lei Nº 4.320/64 - Despesas Segundo as Categorias Econômicas

DESPESAS

Valores em R\$ - Período: Orçamento/2025

9.9	Reserva de Contingência		623.000,00
9.9.99	A Definir	623.000,00	
9.9.99.99	A Classificar	623.000,00	

Total da Unidade Orçamentária: 2.468.800,00

Unidade Orçamentária: 20005 - SECRETARIA DE EDUCAÇÃO

Código	Especificação	Desdobramento	Fonte	Categoria econômica
3	Despesas Correntes			5.350.001,00
3.1	Pessoal e Encargos Sociais		1.334.600,00	
3.1.71	Transferências a Consórcios Públicos mediante contrato de rateio	2.500,00		
3.1.71.70	Rateio pela Participação em Consórcio Público	2.500,00		
3.1.72	Execução Orçamentária Delegada a Consórcios Públicos	2.000,00		
3.1.72.04	Contratação por Tempo Determinado	1.000,00		
3.1.72.11	Vencimentos e Vantagens Fixas – Pessoal Civil	1.000,00		
3.1.90	Aplicações Diretas	1.330.100,00		
3.1.90.04	Contratação por Tempo Determinado	171.000,00		
3.1.90.11	Vencimentos e Vantagens Fixas – Pessoal Civil	897.000,00		
3.1.90.13	Obrigações Patronais	147.100,00		
3.1.90.92	Despesas de Exercícios Anteriores	5.000,00		
3.1.90.94	Indenizações e Restituições Trabalhistas	5.000,00		
3.1.90.96	Ressarcimento de Despesas de Pessoal Requisitado	105.000,00		
3.3	Outras Despesas Correntes		4.015.401,00	
3.3.50	Transferências a Instituições Privadas sem Fins Lucrativos	1.000,00		
3.3.50.43	Subvenções Sociais	1.000,00		
3.3.71	Transferências a Consórcios Públicos mediante contrato de rateio	5.900,00		
3.3.71.70	Rateio pela Participação em Consórcio Público	5.900,00		
3.3.72	Execução Orçamentária Delegada a Consórcios Públicos	154.930,00		
3.3.72.14	Diárias – Civil	2.000,00		
3.3.72.30	Material de Consumo	33.000,00		
3.3.72.32	Material, Bem ou Serviço para Distribuição Gratuita	86.000,00		
3.3.72.33	Passagens e Despesas com Locomoção	1.000,00		
3.3.72.35	Serviços de Consultoria	1.000,00		
3.3.72.36	Outros Serviços de Terceiros – Pessoa Física	8.930,00		
3.3.72.39	Outros Serviços de Terceiros - Pessoa Jurídica	17.000,00		
3.3.72.92	Despesas de Exercícios Anteriores	6.000,00		
3.3.90	Aplicações Diretas	3.853.571,00		
3.3.90.08	Outros Benefícios Assistenciais do servidor e do militar	15.000,00		
3.3.90.14	Diárias – Civil	56.000,00		
3.3.90.18	Auxílio Financeiro a Estudantes	1.000,00		
3.3.90.30	Material de Consumo	1.529.000,00		
3.3.90.31	Premiações Culturais, Artísticas, Científicas, Desportivas e Outras	20.000,00		
3.3.90.32	Material, Bem ou Serviço para Distribuição Gratuita	23.000,00		
3.3.90.33	Passagens e Despesas com Locomoção	10.000,00		
3.3.90.36	Outros Serviços de Terceiros – Pessoa Física	230.000,00		



MUNICÍPIO DE POÇÃO

Rua Monsenhor Estanislau, 122 - Centro - 55.240-000 - Poção/ PE
CNPJ: 10.265.429/0001-64 Fone: (87)3834-1234

Usuário: Poção

Chave de Autenticação

1946-3224-423

Página

5 / 17

Anexo 2 da Lei Nº 4.320/64 - Despesas Segundo as Categorias Econômicas

DESPESAS		Valores em R\$ - Período: Orçamento/2025	
3.3.90.39	Outros Serviços de Terceiros - Pessoa Jurídica	1.934.571,00	
3.3.90.40	Serviços de Tecnologia da Informação e Comunicação - Pessoa Jurídica	3.000,00	
3.3.90.47	Obrigações Tributárias e Contributivas	10.000,00	
3.3.90.91	Sentenças Judiciais	5.000,00	
3.3.90.92	Despesas de Exercícios Anteriores	5.000,00	
3.3.90.93	Indenizações e Restituições	2.000,00	
3.3.90.94	Indenizações e Restituições Trabalhistas	10.000,00	
4	Despesas de Capital		1.577.529,00
4.4	Investimentos		1.577.529,00
4.4.71	Transferências a Consórcios Públicos mediante contrato de rateio	100,00	
4.4.71.70	Rateio pela Participação em Consórcio Público	100,00	
4.4.72	Execução Orçamentária Delegada a Consórcios Públicos	20.000,00	
4.4.72.52	Equipamentos e Material Permanente	20.000,00	
4.4.90	Aplicações Diretas	1.557.429,00	
4.4.90.51	Obras e Instalações	705.000,00	
4.4.90.52	Equipamentos e Material Permanente	752.429,00	
4.4.90.61	Aquisição de Imóveis	100.000,00	

Total da Unidade Orçamentária: 6.927.530,00

Unidade Orçamentária: 2006 - FUNDO DE MANUTENÇÃO E DESENVOLVIMENTO DA EDUCAÇÃO BÁSICA E DE VALORIZAÇÃO DOS PROFISSIONAIS DE EDUCAÇÃO

Código	Especificação	Desdobramento	Fonte	Categoria econômica
3	Despesas Correntes			14.930.000,00
3.1	Pessoal e Encargos Sociais		13.972.000,00	
3.1.90	Aplicações Diretas	13.972.000,00		
3.1.90.04	Contratação por Tempo Determinado	1.145.000,00		
3.1.90.11	Vencimentos e Vantagens Fixas – Pessoal Civil	11.333.750,00		
3.1.90.13	Obrigações Patronais	1.482.250,00		
3.1.90.16	Outras Despesas Variáveis – Pessoal Civil	1.000,00		
3.1.90.94	Indenizações e Restituições Trabalhistas	8.000,00		
3.1.90.96	Ressarcimento de Despesas de Pessoal Requisitado	2.000,00		
3.3	Outras Despesas Correntes		958.000,00	
3.3.90	Aplicações Diretas	958.000,00		
3.3.90.14	Diárias – Civil	14.000,00		
3.3.90.30	Material de Consumo	354.000,00		
3.3.90.31	Premiações Culturais, Artísticas, Científicas, Desportivas e Outras	9.000,00		
3.3.90.32	Material, Bem ou Serviço para Distribuição Gratuita	14.000,00		
3.3.90.36	Outros Serviços de Terceiros – Pessoa Física	28.000,00		
3.3.90.39	Outros Serviços de Terceiros - Pessoa Jurídica	537.000,00		
3.3.90.47	Obrigações Tributárias e Contributivas	1.000,00		
3.3.90.49	Auxílio-Transporte	1.000,00		
4	Despesas de Capital			379.000,00
4.4	Investimentos		379.000,00	
4.4.90	Aplicações Diretas	379.000,00		
4.4.90.51	Obras e Instalações	118.000,00		



MUNICÍPIO DE POÇÃO

Rua Monsenhor Estanislau, 122 - Centro - 55.240-000 - Poção/ PE
CNPJ: 10.265.429/0001-64 Fone: (87)3834-1234

Usuário: Poção

Chave de Autenticação
1946-3224-423

Página
6 / 17

Anexo 2 da Lei Nº 4.320/64 - Despesas Segundo as Categorias Econômicas

DESPESAS

Valores em R\$ - Período: Orçamento/2025

4.4.90.52	Equipamentos e Material Permanente	251.000,00		
4.4.90.61	Aquisição de Imóveis	10.000,00		

Total da Unidade Orçamentária: 15.309.000,00

Unidade Orçamentária: 2007 - SECRETARIA DE AGRICULTURA E MEIO AMBIENTE

Código	Especificação	Desdobramento	Fonte	Categoria econômica
3	Despesas Correntes			2.070.000,00
3.1	Pessoal e Encargos Sociais		233.000,00	
3.1.90	Aplicações Diretas	233.000,00		
3.1.90.04	Contratação por Tempo Determinado	1.000,00		
3.1.90.11	Vencimentos e Vantagens Fixas – Pessoal Civil	230.000,00		
3.1.90.94	Indenizações e Restituições Trabalhistas	2.000,00		
3.3	Outras Despesas Correntes		1.837.000,00	
3.3.90	Aplicações Diretas	1.837.000,00		
3.3.90.14	Diárias – Civil	10.000,00		
3.3.90.30	Material de Consumo	1.219.000,00		
3.3.90.32	Material, Bem ou Serviço para Distribuição Gratuita	10.000,00		
3.3.90.33	Passagens e Despesas com Locomoção	2.000,00		
3.3.90.36	Outros Serviços de Terceiros – Pessoa Física	166.000,00		
3.3.90.39	Outros Serviços de Terceiros - Pessoa Jurídica	430.000,00		
4	Despesas de Capital			515.000,00
4.4	Investimentos		515.000,00	
4.4.90	Aplicações Diretas	515.000,00		
4.4.90.51	Obras e Instalações	260.000,00		
4.4.90.52	Equipamentos e Material Permanente	255.000,00		

Total da Unidade Orçamentária: 2.585.000,00

Unidade Orçamentária: 2008 - SECRETARIA DE OBRAS E URBANISMO

Código	Especificação	Desdobramento	Fonte	Categoria econômica
3	Despesas Correntes			2.841.805,10
3.1	Pessoal e Encargos Sociais		1.113.327,44	
3.1.71	Transferências a Consórcios Públicos mediante contrato de rateio	6.805,00		
3.1.71.70	Rateio pela Participação em Consórcio Público	6.805,00		
3.1.90	Aplicações Diretas	1.106.522,44		
3.1.90.04	Contratação por Tempo Determinado	25.000,00		
3.1.90.11	Vencimentos e Vantagens Fixas – Pessoal Civil	1.080.000,00		
3.1.90.94	Indenizações e Restituições Trabalhistas	1.522,44		
3.3	Outras Despesas Correntes		1.728.477,66	
3.3.71	Transferências a Consórcios Públicos mediante contrato de rateio	6.270,00		
3.3.71.70	Rateio pela Participação em Consórcio Público	6.270,00		
3.3.72	Execução Orçamentária Delegada a Consórcios Públicos	132.181,00		
3.3.72.14	Diárias – Civil	700,00		
3.3.72.30	Material de Consumo	7.613,00		
3.3.72.33	Passagens e Despesas com Locomoção	200,00		
3.3.72.35	Serviços de Consultoria	1.200,00		



MUNICÍPIO DE POÇÃO

Rua Monsenhor Estanislau, 122 - Centro - 55.240-000 - Poção/ PE
CNPJ: 10.265.429/0001-64 Fone: (87)3834-1234

Usuário: Poção

Chave de Autenticação
1946-3224-423

Página
7 / 17

Anexo 2 da Lei Nº 4.320/64 - Despesas Segundo as Categorias Econômicas

DESPESAS		Valores em R\$ - Período: Orçamento/2025	
3.3.72.36	Outros Serviços de Terceiros – Pessoa Física	6.423,00	
3.3.72.39	Outros Serviços de Terceiros - Pessoa Jurídica	115.622,00	
3.3.72.92	Despesas de Exercícios Anteriores	423,00	
3.3.90	Aplicações Diretas	1.590.026,66	
3.3.90.14	Diárias – Civil	2.000,00	
3.3.90.30	Material de Consumo	503.000,00	
3.3.90.33	Passagens e Despesas com Locomoção	2.000,00	
3.3.90.34	Outras Despesas de Pessoal decorrentes de Contratos de Terceirização	2.000,00	
3.3.90.36	Outros Serviços de Terceiros – Pessoa Física	103.000,00	
3.3.90.37	Locação de Mão-de-Obra	9.000,00	
3.3.90.39	Outros Serviços de Terceiros - Pessoa Jurídica	967.000,00	
3.3.90.47	Obrigações Tributárias e Contributivas	2.026,66	
4	Despesas de Capital		5.250.284,90
4.4	Investimentos		5.250.284,90
4.4.71	Transferências a Consórcios Públicos mediante contrato de rateio	925,00	
4.4.71.70	Rateio pela Participação em Consórcio Público	925,00	
4.4.72	Execução Orçamentária Delegada a Consórcios Públicos	1.500,90	
4.4.72.51	Obras e Instalações	655,90	
4.4.72.52	Equipamentos e Material Permanente	845,00	
4.4.90	Aplicações Diretas	5.247.859,00	
4.4.90.51	Obras e Instalações	5.105.000,00	
4.4.90.52	Equipamentos e Material Permanente	95.859,00	
4.4.90.61	Aquisição de Imóveis	47.000,00	
		Total da Unidade Orçamentária:	8.092.090,00

Unidade Orçamentária: 20009 - SECRETARIA DE CULTURA E TURISMO

Código	Especificação	Desdobramento	Fonte	Categoria econômica
3	Despesas Correntes			1.886.000,00
3.1	Pessoal e Encargos Sociais		93.000,00	
3.1.90	Aplicações Diretas	93.000,00		
3.1.90.04	Contratação por Tempo Determinado	1.000,00		
3.1.90.11	Vencimentos e Vantagens Fixas – Pessoal Civil	90.000,00		
3.1.90.94	Indenizações e Restituições Trabalhistas	2.000,00		
3.3	Outras Despesas Correntes		1.793.000,00	
3.3.50	Transferências a Instituições Privadas sem Fins Lucrativos	3.000,00		
3.3.50.41	Contribuições	3.000,00		
3.3.90	Aplicações Diretas	1.790.000,00		
3.3.90.14	Diárias – Civil	2.000,00		
3.3.90.30	Material de Consumo	94.000,00		
3.3.90.31	Premiações Culturais, Artísticas, Científicas, Desportivas e Outras	67.000,00		
3.3.90.32	Material, Bem ou Serviço para Distribuição Gratuita	8.000,00		
3.3.90.33	Passagens e Despesas com Locomoção	2.000,00		
3.3.90.35	Serviços de Consultoria	6.000,00		
3.3.90.36	Outros Serviços de Terceiros – Pessoa Física	41.000,00		



MUNICÍPIO DE POÇÃO

Rua Monsenhor Estanislau, 122 - Centro - 55.240-000 - Poção/ PE
CNPJ: 10.265.429/0001-64 Fone: (87)3834-1234

Usuário: Poção

Chave de Autenticação
1946-3224-423

Página
8 / 17

Anexo 2 da Lei Nº 4.320/64 - Despesas Segundo as Categorias Econômicas

DESPESAS		Valores em R\$ - Período: Orçamento/2025	
3.3.90.39	Outros Serviços de Terceiros - Pessoa Jurídica	1.564.000,00	
3.3.90.45	Subvenções Econômicas	3.000,00	
3.3.90.48	Outros Auxílios Financeiros a Pessoas Físicas	3.000,00	
4	Despesas de Capital		115.000,00
4.4	Investimentos		115.000,00
4.4.90	Aplicações Diretas	115.000,00	
4.4.90.51	Obras e Instalações	50.000,00	
4.4.90.52	Equipamentos e Material Permanente	55.000,00	
4.4.90.61	Aquisição de Imóveis	10.000,00	

Total da Unidade Orçamentária: 2.001.000,00

Unidade Orçamentária: 20010 - SECRETARIA DE TRANSPORTE

Código	Especificação	Desdobramento	Fonte	Categoria econômica
3	Despesas Correntes			159.000,00
3.1	Pessoal e Encargos Sociais		92.000,00	
3.1.90	Aplicações Diretas	92.000,00		
3.1.90.04	Contratação por Tempo Determinado	1.000,00		
3.1.90.11	Vencimentos e Vantagens Fixas – Pessoal Civil	90.000,00		
3.1.90.94	Indenizações e Restituições Trabalhistas	1.000,00		
3.3	Outras Despesas Correntes		67.000,00	
3.3.90	Aplicações Diretas	67.000,00		
3.3.90.14	Diárias – Civil	2.000,00		
3.3.90.30	Material de Consumo	37.000,00		
3.3.90.33	Passagens e Despesas com Locomoção	2.000,00		
3.3.90.36	Outros Serviços de Terceiros – Pessoa Física	17.000,00		
3.3.90.37	Locação de Mão-de-Obra	1.000,00		
3.3.90.39	Outros Serviços de Terceiros - Pessoa Jurídica	8.000,00		
4	Despesas de Capital			117.000,00
4.4	Investimentos		117.000,00	
4.4.90	Aplicações Diretas	117.000,00		
4.4.90.51	Obras e Instalações	72.000,00		
4.4.90.52	Equipamentos e Material Permanente	40.000,00		
4.4.90.61	Aquisição de Imóveis	5.000,00		

Total da Unidade Orçamentária: 276.000,00

Unidade Orçamentária: 20011 - SECRETARIA DE ESPORTES

Código	Especificação	Desdobramento	Fonte	Categoria econômica
3	Despesas Correntes			285.000,00
3.1	Pessoal e Encargos Sociais		131.000,00	
3.1.90	Aplicações Diretas	131.000,00		
3.1.90.11	Vencimentos e Vantagens Fixas – Pessoal Civil	130.000,00		
3.1.90.94	Indenizações e Restituições Trabalhistas	1.000,00		
3.3	Outras Despesas Correntes		154.000,00	
3.3.90	Aplicações Diretas	154.000,00		
3.3.90.14	Diárias – Civil	2.000,00		



MUNICÍPIO DE POÇÃO

Rua Monsenhor Estanislau, 122 - Centro - 55.240-000 - Poção/ PE
CNPJ: 10.265.429/0001-64 Fone: (87)3834-1234

Usuário: Poção

Chave de Autenticação
1946-3224-423

Página
9 / 17

Anexo 2 da Lei Nº 4.320/64 - Despesas Segundo as Categorias Econômicas

DESPESAS		Valores em R\$ - Período: Orçamento/2025	
3.3.90.30	Material de Consumo	50.000,00	
3.3.90.31	Premiações Culturais, Artísticas, Científicas, Desportivas e Outras	2.000,00	
3.3.90.32	Material, Bem ou Serviço para Distribuição Gratuita	4.000,00	
3.3.90.33	Passagens e Despesas com Locomoção	2.000,00	
3.3.90.36	Outros Serviços de Terceiros – Pessoa Física	28.000,00	
3.3.90.39	Outros Serviços de Terceiros - Pessoa Jurídica	61.000,00	
3.3.90.48	Outros Auxílios Financeiros a Pessoas Físicas	5.000,00	
4	Despesas de Capital		580.000,00
4.4	Investimentos		580.000,00
4.4.90	Aplicações Diretas	580.000,00	
4.4.90.51	Obras e Instalações	525.000,00	
4.4.90.52	Equipamentos e Material Permanente	25.000,00	
4.4.90.61	Aquisição de Imóveis	30.000,00	

Total da Unidade Orçamentária: 865.000,00

Unidade Orçamentária: 20012 - FUNDO DE DESENVOLVIMENTO MUNICIPAL

Código	Especificação	Desdobramento	Fonte	Categoria econômica
4	Despesas de Capital			515.000,00
4.4	Investimentos		515.000,00	
4.4.90	Aplicações Diretas	515.000,00		
4.4.90.51	Obras e Instalações	510.000,00		
4.4.90.52	Equipamentos e Material Permanente	5.000,00		

Total da Unidade Orçamentária: 515.000,00

Unidade Orçamentária: 20013 - CONSÓRCIO PÚBLICO INTERMUNICIPAL DO AGRESTE PERNAMBUCANO E FRONTEIRAS - RATEIO

Código	Especificação	Desdobramento	Fonte	Categoria econômica
3	Despesas Correntes			43.875,00
3.1	Pessoal e Encargos Sociais		29.225,00	
3.1.90	Aplicações Diretas	29.225,00		
3.1.90.04	Contratação por Tempo Determinado	475,00		
3.1.90.11	Vencimentos e Vantagens Fixas – Pessoal Civil	17.575,00		
3.1.90.13	Obrigações Patronais	5.625,00		
3.1.90.16	Outras Despesas Variáveis – Pessoal Civil	475,00		
3.1.90.34	Outras Despesas de Pessoal decorrentes de Contratos de Terceirização	475,00		
3.1.90.37	Locação de Mão-de-Obra	475,00		
3.1.90.91	Sentenças Judiciais	3.175,00		
3.1.90.92	Despesas de Exercícios Anteriores	475,00		
3.1.90.94	Indenizações e Restituições Trabalhistas	475,00		
3.3	Outras Despesas Correntes		14.650,00	
3.3.90	Aplicações Diretas	14.650,00		
3.3.90.14	Diárias – Civil	625,00		
3.3.90.30	Material de Consumo	1.125,00		
3.3.90.33	Passagens e Despesas com Locomoção	475,00		
3.3.90.35	Serviços de Consultoria	925,00		
3.3.90.36	Outros Serviços de Terceiros – Pessoa Física	625,00		



MUNICÍPIO DE POÇÃO

Rua Monsenhor Estanislau, 122 - Centro - 55.240-000 - Poção/ PE
CNPJ: 10.265.429/0001-64 Fone: (87)3834-1234

Usuário: Poção

Chave de Autenticação

1946-3224-423

Página

10 / 17

Anexo 2 da Lei Nº 4.320/64 - Despesas Segundo as Categorias Econômicas

DESPESAS		Valores em R\$ - Período: Orçamento/2025	
3.3.90.39	Outros Serviços de Terceiros - Pessoa Jurídica	8.425,00	
3.3.90.40	Serviços de Tecnologia da Informação e Comunicação - Pessoa Jurídica	475,00	
3.3.90.41	Contribuições	465,00	
3.3.90.46	Auxílio-Alimentação	460,00	
3.3.90.47	Obrigações Tributárias e Contributivas	475,00	
3.3.90.92	Despesas de Exercícios Anteriores	475,00	
3.3.90.93	Indenizações e Restituições	100,00	
4	Despesas de Capital		1.625,00
4.4	Investimentos		1.525,00
4.4.90	Aplicações Diretas	1.525,00	
4.4.90.51	Obras e Instalações	100,00	
4.4.90.52	Equipamentos e Material Permanente	1.325,00	
4.4.90.61	Aquisição de Imóveis	100,00	
4.6	Amortização da Dívida		100,00
4.6.90	Aplicações Diretas	100,00	
4.6.90.71	Principal da Dívida Contratual Resgatado	100,00	
Total da Unidade Orçamentária:			45.500,00

Unidade Orçamentária: 20014 - CONSÓRCIO PÚBLICO INTERMUNICIPAL DO AGRESTE PERNAMBUCANO E FRONTEIRAS - PROGRAMA

Código	Especificação	Desdobramento	Fonte	Categoria econômica
3	Despesas Correntes			15.900,00
3.3	Outras Despesas Correntes		15.900,00	
3.3.90	Aplicações Diretas	15.900,00		
3.3.90.14	Diárias – Civil	1.600,00		
3.3.90.30	Material de Consumo	4.100,00		
3.3.90.33	Passagens e Despesas com Locomoção	1.000,00		
3.3.90.35	Serviços de Consultoria	1.700,00		
3.3.90.36	Outros Serviços de Terceiros – Pessoa Física	2.600,00		
3.3.90.39	Outros Serviços de Terceiros - Pessoa Jurídica	4.300,00		
3.3.90.40	Serviços de Tecnologia da Informação e Comunicação - Pessoa Jurídica	600,00		
4	Despesas de Capital			300,00
4.4	Investimentos		300,00	
4.4.90	Aplicações Diretas	300,00		
4.4.90.51	Obras e Instalações	300,00		
Total da Unidade Orçamentária:				16.200,00

Unidade Orçamentária: 20015 - CONSÓRCIO DOM MARIANO - CONDOMAR

Código	Especificação	Desdobramento	Fonte	Categoria econômica
3	Despesas Correntes			303.618,90
3.1	Pessoal e Encargos Sociais		45.447,56	
3.1.90	Aplicações Diretas	45.447,56		
3.1.90.04	Contratação por Tempo Determinado	2.301,08		
3.1.90.11	Vencimentos e Vantagens Fixas – Pessoal Civil	29.443,24		
3.1.90.13	Obrigações Patronais	9.221,08		
3.1.90.16	Outras Despesas Variáveis – Pessoal Civil	1.020,54		



MUNICÍPIO DE POÇÃO

Rua Monsenhor Estanislau, 122 - Centro - 55.240-000 - Poção/ PE
CNPJ: 10.265.429/0001-64 Fone: (87)3834-1234

Usuário: Poção

Chave de Autenticação

1946-3224-423

Página

11 / 17

Anexo 2 da Lei Nº 4.320/64 - Despesas Segundo as Categorias Econômicas

DESPESAS		Valores em R\$ - Período: Orçamento/2025	
3.1.90.91	Sentenças Judiciais	1.020,54	
3.1.90.92	Despesas de Exercícios Anteriores	1.120,54	
3.1.90.94	Indenizações e Restituições Trabalhistas	1.320,54	
3.2	Juros e Encargos da Dívida		100,00
3.2.90	Aplicações Diretas	100,00	
3.2.90.22	Outros Encargos sobre a Dívida por Contrato	100,00	
3.3	Outras Despesas Correntes		258.071,34
3.3.90	Aplicações Diretas	258.071,34	
3.3.90.14	Diárias – Civil	2.981,62	
3.3.90.30	Material de Consumo	28.781,08	
3.3.90.32	Material, Bem ou Serviço para Distribuição Gratuita	3.200,00	
3.3.90.33	Passagens e Despesas com Locomoção	1.961,08	
3.3.90.34	Outras Despesas de Pessoal decorrentes de Contratos de Terceirização	145.074,59	
3.3.90.35	Serviços de Consultoria	8.122,16	
3.3.90.36	Outros Serviços de Terceiros – Pessoa Física	16.891,89	
3.3.90.37	Locação de Mão-de-Obra	1.020,54	
3.3.90.39	Outros Serviços de Terceiros - Pessoa Jurídica	38.110,27	
3.3.90.41	Contribuições	1.120,54	
3.3.90.47	Obrigações Tributárias e Contributivas	1.320,54	
3.3.90.91	Sentenças Judiciais	100,00	
3.3.90.92	Despesas de Exercícios Anteriores	9.087,03	
3.3.90.93	Indenizações e Restituições	300,00	
4	Despesas de Capital		5.681,10
4.4	Investimentos		2.281,10
4.4.90	Aplicações Diretas	2.281,10	
4.4.90.51	Obras e Instalações	500,00	
4.4.90.52	Equipamentos e Material Permanente	1.781,10	
4.6	Amortização da Dívida		3.400,00
4.6.90	Aplicações Diretas	3.400,00	
4.6.90.71	Principal da Dívida Contratual Resgatado	3.400,00	
Total da Unidade Orçamentária:		309.300,00	
Total da Unidade Gestora:		43.429.120,00	

Unidade Gestora: 116002 - Câmara Municipal de Vereadores de Poção

Unidade Orçamentária: 1001 - PODER LEGISLATIVO

Código	Especificação	Desdobramento	Fonte	Categoria econômica
3	Despesas Correntes			2.315.000,00
3.1	Pessoal e Encargos Sociais		1.579.000,00	
3.1.90	Aplicações Diretas	1.579.000,00		
3.1.90.04	Contratação por Tempo Determinado	20.000,00		
3.1.90.11	Vencimentos e Vantagens Fixas – Pessoal Civil	1.270.000,00		
3.1.90.13	Obrigações Patronais	270.000,00		
3.1.90.16	Outras Despesas Variáveis – Pessoal Civil	5.000,00		
3.1.90.91	Sentenças Judiciais	2.000,00		



MUNICÍPIO DE POÇÃO

Rua Monsenhor Estanislau, 122 - Centro - 55.240-000 - Poção/ PE
CNPJ: 10.265.429/0001-64 Fone: (87)3834-1234

Usuário: Poção

Chave de Autenticação

1946-3224-423

Página

12 / 17

Anexo 2 da Lei Nº 4.320/64 - Despesas Segundo as Categorias Econômicas

DESPESAS		Valores em R\$ - Período: Orçamento/2025	
3.1.90.92	Despesas de Exercícios Anteriores	2.000,00	
3.1.90.94	Indenizações e Restituições Trabalhistas	10.000,00	
3.2	Juros e Encargos da Dívida		2.000,00
3.2.90	Aplicações Diretas	2.000,00	
3.2.90.21	Juros sobre a Dívida por Contrato	1.000,00	
3.2.90.22	Outros Encargos sobre a Dívida por Contrato	1.000,00	
3.3	Outras Despesas Correntes		734.000,00
3.3.90	Aplicações Diretas	734.000,00	
3.3.90.14	Diárias – Civil	65.000,00	
3.3.90.30	Material de Consumo	60.000,00	
3.3.90.33	Passagens e Despesas com Locomoção	15.000,00	
3.3.90.35	Serviços de Consultoria	170.000,00	
3.3.90.36	Outros Serviços de Terceiros – Pessoa Física	140.000,00	
3.3.90.39	Outros Serviços de Terceiros - Pessoa Jurídica	194.000,00	
3.3.90.47	Obrigações Tributárias e Contributivas	30.000,00	
3.3.90.92	Despesas de Exercícios Anteriores	5.000,00	
3.3.90.93	Indenizações e Restituições	55.000,00	
4	Despesas de Capital		121.000,00
4.4	Investimentos		120.000,00
4.4.90	Aplicações Diretas	120.000,00	
4.4.90.51	Obras e Instalações	10.000,00	
4.4.90.52	Equipamentos e Material Permanente	110.000,00	
4.6	Amortização da Dívida		1.000,00
4.6.90	Aplicações Diretas	1.000,00	
4.6.90.71	Principal da Dívida Contratual Resgatado	1.000,00	
Total da Unidade Orçamentária:		2.436.000,00	
Total da Unidade Gestora:		2.436.000,00	

Unidade Gestora: 116003 - Fundo Municipal de Saúde de Poção

Unidade Orçamentária: 26010 - FUNDO MUNICIPAL DE SAÚDE (ENTIDADE SUPERVISIONADA)

Código	Especificação	Desdobramento	Fonte	Categoria econômica
3	Despesas Correntes			19.375.000,00
3.1	Pessoal e Encargos Sociais		5.203.000,00	
3.1.71	Transferências a Consórcios Públicos mediante contrato de rateio	9.667,56		
3.1.71.70	Rateio pela Participação em Consórcio Público	9.667,56		
3.1.90	Aplicações Diretas	5.193.332,44		
3.1.90.04	Contratação por Tempo Determinado	143.000,00		
3.1.90.11	Vencimentos e Vantagens Fixas – Pessoal Civil	4.372.000,00		
3.1.90.13	Obrigações Patronais	649.000,00		
3.1.90.16	Outras Despesas Variáveis – Pessoal Civil	3.000,00		
3.1.90.92	Despesas de Exercícios Anteriores	5.332,44		
3.1.90.94	Indenizações e Restituições Trabalhistas	20.000,00		
3.1.90.96	Ressarcimento de Despesas de Pessoal Requisitado	1.000,00		
3.2	Juros e Encargos da Dívida		2.000,00	



MUNICÍPIO DE POÇÃO

Rua Monsenhor Estanislau, 122 - Centro - 55.240-000 - Poção/ PE
CNPJ: 10.265.429/0001-64 Fone: (87)3834-1234

Usuário: Poção

Chave de Autenticação

1946-3224-423

Página

13 / 17

Anexo 2 da Lei Nº 4.320/64 - Despesas Segundo as Categorias Econômicas

DESPESAS		Valores em R\$ - Período: Orçamento/2025	
3.2.90	Aplicações Diretas	2.000,00	
3.2.90.21	Juros sobre a Dívida por Contrato	2.000,00	
3.3	Outras Despesas Correntes		14.170.000,00
3.3.50	Transferências a Instituições Privadas sem Fins Lucrativos	24.000,00	
3.3.50.41	Contribuições	12.000,00	
3.3.50.43	Subvenções Sociais	2.000,00	
3.3.50.85	Contrato de Gestão	10.000,00	
3.3.71	Transferências a Consórcios Públicos mediante contrato de rateio	194.151,34	
3.3.71.70	Rateio pela Participação em Consórcio Público	194.151,34	
3.3.72	Execução Orçamentária Delegada a Consórcios Públicos	6.067.000,00	
3.3.72.30	Material de Consumo	8.000,00	
3.3.72.36	Outros Serviços de Terceiros – Pessoa Física	9.000,00	
3.3.72.39	Outros Serviços de Terceiros - Pessoa Jurídica	6.050.000,00	
3.3.90	Aplicações Diretas	7.880.848,66	
3.3.90.08	Outros Benefícios Assistenciais do servidor e do militar	1.000,00	
3.3.90.14	Diárias – Civil	220.000,00	
3.3.90.30	Material de Consumo	3.914.000,00	
3.3.90.32	Material, Bem ou Serviço para Distribuição Gratuita	562.000,00	
3.3.90.33	Passagens e Despesas com Locomoção	1.000,00	
3.3.90.34	Outras Despesas de Pessoal decorrentes de Contratos de Terceirização	956.000,00	
3.3.90.35	Serviços de Consultoria	66.000,00	
3.3.90.36	Outros Serviços de Terceiros – Pessoa Física	704.000,00	
3.3.90.39	Outros Serviços de Terceiros - Pessoa Jurídica	1.244.000,00	
3.3.90.40	Serviços de Tecnologia da Informação e Comunicação - Pessoa Jurídica	1.000,00	
3.3.90.47	Obrigações Tributárias e Contributivas	34.848,66	
3.3.90.48	Outros Auxílios Financeiros a Pessoas Físicas	132.000,00	
3.3.90.91	Sentenças Judiciais	1.000,00	
3.3.90.92	Despesas de Exercícios Anteriores	20.000,00	
3.3.90.93	Indenizações e Restituições	14.000,00	
3.3.90.94	Indenizações e Restituições Trabalhistas	10.000,00	
3.3.95	Aplicação Direta à conta de recursos de que tratam os §§ 1o e 2o do art. 24 da Lei Complementar no 141, de 2012.	4.000,00	
3.3.95.30	Material de Consumo	1.000,00	
3.3.95.36	Outros Serviços de Terceiros – Pessoa Física	1.000,00	
3.3.95.39	Outros Serviços de Terceiros - Pessoa Jurídica	2.000,00	
4	Despesas de Capital		2.289.880,00
4.4	Investimentos		2.287.880,00
4.4.71	Transferências a Consórcios Públicos mediante contrato de rateio	1.181,10	
4.4.71.70	Rateio pela Participação em Consórcio Público	1.181,10	
4.4.90	Aplicações Diretas	2.286.698,90	
4.4.90.51	Obras e Instalações	966.698,90	
4.4.90.52	Equipamentos e Material Permanente	1.320.000,00	
4.6	Amortização da Dívida		2.000,00
4.6.90	Aplicações Diretas	2.000,00	



MUNICÍPIO DE POÇÃO

Rua Monsenhor Estanislau, 122 - Centro - 55.240-000 - Poção/ PE
CNPJ: 10.265.429/0001-64 Fone: (87)3834-1234

Usuário: Poção

Chave de Autenticação
1946-3224-423

Página
14 / 17

Anexo 2 da Lei Nº 4.320/64 - Despesas Segundo as Categorias Econômicas

DESPESAS		Valores em R\$ - Período: Orçamento/2025	
4.6.90.71	Principal da Dívida Contratual Resgatado	2.000,00	
		Total da Unidade Orçamentária:	21.664.880,00
		Total da Unidade Gestora:	21.664.880,00

Unidade Gestora: 116004 - Conselho Municipal dos Direitos da Criança e do Adolescente de Poção - COMDICA

Unidade Orçamentária: 32010 - CONSELHO MUN. DOS DIREITOS DA CRIANÇA E DO ADOLESCENTE (ENTIDADE SUPERVISIONADA)

Código	Especificação	Desdobramento	Fonte	Categoria econômica
3	Despesas Correntes			367.000,00
3.1	Pessoal e Encargos Sociais		187.000,00	
3.1.90	Aplicações Diretas	187.000,00		
3.1.90.04	Contratação por Tempo Determinado	1.000,00		
3.1.90.11	Vencimentos e Vantagens Fixas – Pessoal Civil	161.000,00		
3.1.90.13	Obrigações Patronais	21.000,00		
3.1.90.92	Despesas de Exercícios Anteriores	2.000,00		
3.1.90.94	Indenizações e Restituições Trabalhistas	2.000,00		
3.3	Outras Despesas Correntes		180.000,00	
3.3.90	Aplicações Diretas	180.000,00		
3.3.90.14	Diárias – Civil	13.000,00		
3.3.90.30	Material de Consumo	26.000,00		
3.3.90.32	Material, Bem ou Serviço para Distribuição Gratuita	2.000,00		
3.3.90.33	Passagens e Despesas com Locomoção	5.000,00		
3.3.90.35	Serviços de Consultoria	20.000,00		
3.3.90.36	Outros Serviços de Terceiros – Pessoa Física	50.000,00		
3.3.90.39	Outros Serviços de Terceiros - Pessoa Jurídica	40.000,00		
3.3.90.40	Serviços de Tecnologia da Informação e Comunicação - Pessoa Jurídica	2.000,00		
3.3.90.47	Obrigações Tributárias e Contributivas	7.000,00		
3.3.90.59	Pensões Especiais	10.000,00		
3.3.90.92	Despesas de Exercícios Anteriores	2.000,00		
3.3.90.93	Indenizações e Restituições	1.000,00		
3.3.90.94	Indenizações e Restituições Trabalhistas	2.000,00		
4	Despesas de Capital			24.000,00
4.4	Investimentos		24.000,00	
4.4.90	Aplicações Diretas	24.000,00		
4.4.90.51	Obras e Instalações	5.000,00		
4.4.90.52	Equipamentos e Material Permanente	19.000,00		
		Total da Unidade Orçamentária:		391.000,00

Unidade Orçamentária: 32020 - FUNDO MUNICIPAL DOS DIREITOS DA CRIANÇA E DO ADOLESCENTE

Código	Especificação	Desdobramento	Fonte	Categoria econômica
3	Despesas Correntes			8.000,00
3.3	Outras Despesas Correntes		8.000,00	
3.3.90	Aplicações Diretas	8.000,00		
3.3.90.30	Material de Consumo	2.000,00		
3.3.90.32	Material, Bem ou Serviço para Distribuição Gratuita	2.000,00		
3.3.90.36	Outros Serviços de Terceiros – Pessoa Física	2.000,00		



MUNICÍPIO DE POÇÃO

Rua Monsenhor Estanislau, 122 - Centro - 55.240-000 - Poção/ PE
CNPJ: 10.265.429/0001-64 Fone: (87)3834-1234

Usuário: Poção

Chave de Autenticação

1946-3224-423

Página

15 / 17

Anexo 2 da Lei Nº 4.320/64 - Despesas Segundo as Categorias Econômicas

DESPESAS		Valores em R\$ - Período: Orçamento/2025	
3.3.90.39	Outros Serviços de Terceiros - Pessoa Jurídica	2.000,00	
4	Despesas de Capital		3.000,00
4.4	Investimentos		3.000,00
4.4.90	Aplicações Diretas	3.000,00	
4.4.90.51	Obras e Instalações	1.000,00	
4.4.90.52	Equipamentos e Material Permanente	2.000,00	

Total da Unidade Orçamentária: 11.000,00

Total da Unidade Gestora: 402.000,00

Unidade Gestora: 116005 - Fundo Municipal de Assistência Social de Poção

Unidade Orçamentária: 29010 - FUNDO MUNICIPAL DE ASSISTÊNCIA SOCIAL (ENTIDADE SUPERVISIONADA)

Código	Especificação	Desdobramento	Fonte	Categoria econômica
3	Despesas Correntes			3.969.000,00
3.1	Pessoal e Encargos Sociais		594.000,00	
3.1.90	Aplicações Diretas	594.000,00		
3.1.90.04	Contratação por Tempo Determinado	267.000,00		
3.1.90.11	Vencimentos e Vantagens Fixas – Pessoal Civil	252.000,00		
3.1.90.13	Obrigações Patronais	71.000,00		
3.1.90.16	Outras Despesas Variáveis – Pessoal Civil	1.000,00		
3.1.90.92	Despesas de Exercícios Anteriores	1.000,00		
3.1.90.94	Indenizações e Restituições Trabalhistas	1.000,00		
3.1.90.96	Ressarcimento de Despesas de Pessoal Requisitado	1.000,00		
3.2	Juros e Encargos da Dívida		1.000,00	
3.2.90	Aplicações Diretas	1.000,00		
3.2.90.21	Juros sobre a Dívida por Contrato	1.000,00		
3.3	Outras Despesas Correntes		3.374.000,00	
3.3.50	Transferências a Instituições Privadas sem Fins Lucrativos	3.000,00		
3.3.50.41	Contribuições	1.000,00		
3.3.50.43	Subvenções Sociais	2.000,00		
3.3.90	Aplicações Diretas	3.371.000,00		
3.3.90.08	Outros Benefícios Assistenciais do servidor e do militar	1.000,00		
3.3.90.14	Diárias – Civil	21.000,00		
3.3.90.30	Material de Consumo	663.000,00		
3.3.90.31	Premiações Culturais, Artísticas, Científicas, Desportivas e Outras	1.000,00		
3.3.90.32	Material, Bem ou Serviço para Distribuição Gratuita	254.000,00		
3.3.90.33	Passagens e Despesas com Locomoção	8.000,00		
3.3.90.34	Outras Despesas de Pessoal decorrentes de Contratos de Terceirização	1.000,00		
3.3.90.35	Serviços de Consultoria	35.000,00		
3.3.90.36	Outros Serviços de Terceiros – Pessoa Física	437.000,00		
3.3.90.37	Locação de Mão-de-Obra	1.000,00		
3.3.90.39	Outros Serviços de Terceiros - Pessoa Jurídica	297.000,00		
3.3.90.40	Serviços de Tecnologia da Informação e Comunicação - Pessoa Jurídica	1.000,00		
3.3.90.47	Obrigações Tributárias e Contributivas	41.000,00		
3.3.90.48	Outros Auxílios Financeiros a Pessoas Físicas	1.603.000,00		



MUNICÍPIO DE POÇÃO

Rua Monsenhor Estanislau, 122 - Centro - 55.240-000 - Poção/ PE
CNPJ: 10.265.429/0001-64 Fone: (87)3834-1234

Usuário: Poção

Chave de Autenticação

1946-3224-423

Página

16 / 17

Anexo 2 da Lei Nº 4.320/64 - Despesas Segundo as Categorias Econômicas

DESPESAS		Valores em R\$ - Período: Orçamento/2025	
3.3.90.91	Sentenças Judiciais	2.000,00	
3.3.90.92	Despesas de Exercícios Anteriores	1.000,00	
3.3.90.93	Indenizações e Restituições	3.000,00	
3.3.90.96	Ressarcimento de Despesas de Pessoal Requisitado	1.000,00	
4	Despesas de Capital		90.000,00
4.4	Investimentos		89.000,00
4.4.90	Aplicações Diretas	89.000,00	
4.4.90.51	Obras e Instalações	41.000,00	
4.4.90.52	Equipamentos e Material Permanente	46.000,00	
4.4.90.61	Aquisição de Imóveis	2.000,00	
4.6	Amortização da Dívida		1.000,00
4.6.90	Aplicações Diretas	1.000,00	
4.6.90.71	Principal da Dívida Contratual Resgatado	1.000,00	
Total da Unidade Orçamentária:			4.059.000,00

Unidade Orçamentária: 29020 - FUNDO MUNICIPAL DE DIREITOS DO IDOSO

Código	Especificação	Desdobramento	Fonte	Categoria econômica
3	Despesas Correntes			7.000,00
3.3	Outras Despesas Correntes		7.000,00	
3.3.90	Aplicações Diretas	7.000,00		
3.3.90.30	Material de Consumo	2.000,00		
3.3.90.32	Material, Bem ou Serviço para Distribuição Gratuita	1.000,00		
3.3.90.36	Outros Serviços de Terceiros – Pessoa Física	2.000,00		
3.3.90.39	Outros Serviços de Terceiros - Pessoa Jurídica	2.000,00		
4	Despesas de Capital			2.000,00
4.4	Investimentos		2.000,00	
4.4.90	Aplicações Diretas	2.000,00		
4.4.90.51	Obras e Instalações	1.000,00		
4.4.90.52	Equipamentos e Material Permanente	1.000,00		
Total da Unidade Orçamentária:				9.000,00

Total da Unidade Gestora: 4.068.000,00

Total Geral: 72.000.000,00

Resumo

Pessoal e Encargos Sociais	27.475.000,00
Juros e Encargos da Dívida	50.000,00
Outras Despesas Correntes	31.478.000,00
Total das Despesas Correntes	59.003.000,00
Investimentos	12.000.000,00
Amortização da Dívida	374.000,00
Total das Despesas de Capital	12.374.000,00
Reserva de Contingência	623.000,00
Total das Despesas Correntes Intra-Orçamentárias	



MUNICÍPIO DE POÇÃO

Rua Monsenhor Estanislau, 122 - Centro - 55.240-000 - Poção/ PE
CNPJ: 10.265.429/0001-64 Fone: (87)3834-1234

Usuário: Poção

Chave de Autenticação
1946-3224-423

Página
17 / 17

Anexo 2 da Lei Nº 4.320/64 - Despesas Segundo as Categorias Econômicas

DESPESAS

Valores em R\$ - Período: Orçamento/2025

Total das Despesas de Capital Intra-Orçamentárias

TOTAL GERAL

72.000.000,00

Entidades Consolidadas: Prefeitura Municipal de Poção, Câmara Municipal de Vereadores de Poção, Fundo Municipal de Saúde de Poção, Conselho Municipal dos Direitos da Criança e do Adolescente de Poção - COMDICA, Fundo Municipal de Assistência Social de Poção, Câmara Municipal de Vereadores de Poção



Prefeitura Municipal de Poção

Rua Monsenhor Estanislau, 122 - Centro - 55.240-000 - Poção/ PE
CNPJ: 10.265.429/0001-64 Fone: (87)3834-1234

Usuário: Poção

Chave de Autenticação Digital

1135-7662-664

Página

1 / 1

Valores previstos na despesa LOA por natureza

LOA 2025 - Valores em R\$

Natureza da Despesa	Valor
3.1.71.70.00 Rateio pela Participação em Consórcio Público	74.372,56
3.1.72.04.00 Contratação por Tempo Determinado	1.000,00
3.1.72.11.00 Vencimentos e Vantagens Fixas – Pessoal Civil	1.000,00
3.1.90.04.00 Contratação por Tempo Determinado	1.809.776,08
3.1.90.11.00 Vencimentos e Vantagens Fixas – Pessoal Civil	2.657.768,24
3.1.90.13.00 Obrigações Patronais	3.163.196,08
3.1.90.16.00 Outras Despesas Variáveis – Pessoal Civil	11.495,54
3.1.90.34.00 Outras Despesas de Pessoal decorrentes de Contratos de Terceirização	475,00
3.1.90.37.00 Locação de Mão-de-Obra	475,00
3.1.90.59.00 Pensões Especiais	200.000,00
3.1.90.91.00 Sentenças Judiciais	356.195,54
3.1.90.92.00 Despesas de Exercícios Anteriores	17.927,98
3.1.90.94.00 Indenizações e Restituições Trabalhistas	71.317,98
3.1.90.96.00 Ressarcimento de Despesas de Pessoal Requisitado	110.000,00
3.2.71.70.00 Rateio pela Participação em Consórcio Público	100,00
3.2.90.21.00 Juros sobre a Dívida por Contrato	33.800,00
3.2.90.22.00 Outros Encargos sobre a Dívida por Contrato	16.100,00
3.3.50.41.00 Contribuições	46.000,00
3.3.50.43.00 Subvenções Sociais	5.000,00
3.3.50.85.00 Contrato de Gestão	22.000,00
3.3.71.70.00 Rateio pela Participação em Consórcio Público	241.821,34
3.3.72.14.00 Diárias – Civil	2.700,00
3.3.72.30.00 Material de Consumo	48.613,00
3.3.72.32.00 Material, Bem ou Serviço para Distribuição Gratuita	86.000,00
3.3.72.33.00 Passagens e Despesas com Locomoção	1.200,00
3.3.72.35.00 Serviços de Consultoria	2.200,00
3.3.72.36.00 Outros Serviços de Terceiros – Pessoa Física	24.353,00
3.3.72.39.00 Outros Serviços de Terceiros - Pessoa Jurídica	6.182.622,00
3.3.72.92.00 Despesas de Exercícios Anteriores	6.423,00
3.3.90.08.00 Outros Benefícios Assistenciais do servidor e do militar	19.000,00
3.3.90.14.00 Diárias – Civil	461.206,62
3.3.90.18.00 Auxílio Financeiro a Estudantes	1.000,00
3.3.90.30.00 Material de Consumo	8.589.006,08
3.3.90.31.00 Premiações Culturais, Artísticas, Científicas, Desportivas e Outras	100.000,00
3.3.90.32.00 Material, Bem ou Serviço para Distribuição Gratuita	884.200,00
3.3.90.33.00 Passagens e Despesas com Locomoção	88.436,08
3.3.90.34.00 Outras Despesas de Pessoal decorrentes de Contratos de Terceirização	1.104.074,59
3.3.90.35.00 Serviços de Consultoria	624.747,16
3.3.90.36.00 Outros Serviços de Terceiros – Pessoa Física	2.126.116,89
3.3.90.37.00 Locação de Mão-de-Obra	12.020,54
3.3.90.39.00 Outros Serviços de Terceiros - Pessoa Jurídica	8.015.406,27
3.3.90.40.00 Serviços de Tecnologia da Informação e Comunicação - Pessoa Jurídica	17.075,00
3.3.90.41.00 Contribuições	1.585,54
3.3.90.45.00 Subvenções Econômicas	3.000,00
3.3.90.46.00 Auxílio-Alimentação	460,00
3.3.90.47.00 Obrigações Tributárias e Contributivas	772.670,86
3.3.90.48.00 Outros Auxílios Financeiros a Pessoas Físicas	1.743.000,00
3.3.90.49.00 Auxílio-Transporte	1.000,00
3.3.90.59.00 Pensões Especiais	10.000,00
3.3.90.91.00 Sentenças Judiciais	78.100,00
3.3.90.92.00 Despesas de Exercícios Anteriores	43.562,03
3.3.90.93.00 Indenizações e Restituições	81.400,00
3.3.90.94.00 Indenizações e Restituições Trabalhistas	27.000,00
3.3.90.96.00 Ressarcimento de Despesas de Pessoal Requisitado	1.000,00
3.3.95.30.00 Material de Consumo	1.000,00
3.3.95.36.00 Outros Serviços de Terceiros – Pessoa Física	1.000,00
3.3.95.39.00 Outros Serviços de Terceiros - Pessoa Jurídica	2.000,00
4.4.71.70.00 Rateio pela Participação em Consórcio Público	3.406,10
4.4.72.51.00 Obras e Instalações	655,90
4.4.72.52.00 Equipamentos e Material Permanente	20.845,00
4.4.90.51.00 Obras e Instalações	8.410.598,90
4.4.90.52.00 Equipamentos e Material Permanente	3.340.394,10
4.4.90.61.00 Aquisição de Imóveis	224.100,00
4.6.71.70.00 Rateio pela Participação em Consórcio Público	3.500,00
4.6.90.71.00 Principal da Dívida Contratual Resgatado	370.500,00
9.9.99.99.00 A Classificar	623.000,00
Total geral	72.000.000,00



MUNICÍPIO DE POÇÃO

Rua Monsenhor Estanislau, 122 - Centro - 55.240-000 - Poção/ PE
CNPJ: 10.265.429/0001-64 Fone: (87)3834-1234

Usuário: Poção

Chave de Autenticação

1226-3030-108

Página

1 / 57

Anexo 6 da Lei Nº 4.320/64 - Programa de Trabalho

Valores em R\$ - Período: Orçamento/2025

Unidade gestora: 11600 - Prefeitura Municipal de Poção

Unidade orçamentária: 20001 - GABINETE DO PREFEITO

Código	Especificação	Não orçamentária	Operação especial	Projetos	Atividades	Total
4	Administração			150.000,00	934.000,00	1.084.000,00
4 62	Defesa do Interesse Público no Processo Judiciário				3.000,00	3.000,00
4 62 601	PARCERIA EM SEGURANÇA E DEFESA CIVIL				3.000,00	3.000,00
4 62 601 2.12	REALIZAR CONVÊNIOS COM O TRIBUNAL DE JUSTIÇA E COM O GOVERNO DO ESTADO NAS ÁREAS DE JUSTIÇA, DEFESA CIVIL E SEGURANÇA PÚBLICA				3.000,00	3.000,00
	3.3.90.30 Material de Consumo				1.000,00	1.000,00
	3.3.90.36 Outros Serviços de Terceiros - Pessoa Física				1.000,00	1.000,00
	3.3.90.39 Outros Serviços de Terceiros - Pessoa Jurídica				1.000,00	1.000,00
4 122	Administração Geral			130.000,00	845.000,00	975.000,00
4 122 401	GESTÃO SUPERIOR DO MUNICÍPIO			130.000,00	845.000,00	975.000,00
4 122 401 1.4	AQUISIÇÃO DE VEÍCULOS, MÓVEIS, MÁQUINAS E EQUIPAMENTOS DIVERSOS			130.000,00		130.000,00
	4.4.90.52 Equipamentos e Material Permanente			130.000,00		130.000,00
4 122 401 2.13	MANUTENÇÃO DAS ATIVIDADES DO GABINETE DO PREFEITO				815.000,00	815.000,00
	3.1.90.04 Contratação por Tempo Determinado				5.000,00	5.000,00
	3.1.90.11 Vencimentos e Vantagens Fixas - Pessoal Civil				450.000,00	450.000,00
	3.1.90.94 Indenizações e Restituições Trabalhistas				5.000,00	5.000,00
	3.3.90.14 Diárias - Civil				20.000,00	20.000,00
	3.3.90.30 Material de Consumo				20.000,00	20.000,00
	3.3.90.33 Passagens e Despesas com Locomoção				20.000,00	20.000,00
	3.3.90.35 Serviços de Consultoria				130.000,00	130.000,00
	3.3.90.36 Outros Serviços de Terceiros - Pessoa Física				15.000,00	15.000,00
	3.3.90.39 Outros Serviços de Terceiros - Pessoa Jurídica				150.000,00	150.000,00
4 122 401 2.14	CONTRIBUIÇÃO PARA CNM, AMUPE E OUTROS				30.000,00	30.000,00
	3.3.50.41 Contribuições				30.000,00	30.000,00
4 124	Controle Interno			20.000,00	83.000,00	103.000,00
4 124 401	GESTÃO SUPERIOR DO MUNICÍPIO			20.000,00	83.000,00	103.000,00
4 124 401 1.5	AQUISIÇÃO DE MÓVEIS, MÁQUINAS E EQUIPAMENTOS DIVERSOS PARA O CONTROLE INTERNO			20.000,00		20.000,00
	4.4.90.52 Equipamentos e Material Permanente			20.000,00		20.000,00
4 124 401 2.15	MANUTENÇÃO DAS ATIVIDADES DO CONTROLE INTERNO MUNICIPAL				83.000,00	83.000,00
	3.1.90.04 Contratação por Tempo Determinado				1.000,00	1.000,00
	3.1.90.11 Vencimentos e Vantagens Fixas - Pessoal Civil				30.000,00	30.000,00
	3.1.90.94 Indenizações e Restituições Trabalhistas				1.000,00	1.000,00
	3.3.90.14 Diárias - Civil				5.000,00	5.000,00
	3.3.90.30 Material de Consumo				2.000,00	2.000,00
	3.3.90.33 Passagens e Despesas com Locomoção				2.000,00	2.000,00
	3.3.90.36 Outros Serviços de Terceiros - Pessoa Física				2.000,00	2.000,00
	3.3.90.39 Outros Serviços de Terceiros - Pessoa Jurídica				40.000,00	40.000,00
4 131	Comunicação Social				3.000,00	3.000,00



MUNICÍPIO DE POÇÃO

Rua Monsenhor Estanislau, 122 - Centro - 55.240-000 - Poção/ PE
CNPJ: 10.265.429/0001-64 Fone: (87)3834-1234

Usuário: Poção

Chave de Autenticação
1226-3030-108

Página
2 / 57

Anexo 6 da Lei Nº 4.320/64 - Programa de Trabalho

Valores em R\$ - Período: Orçamento/2025

Unidade orçamentária: 20001 - GABINETE DO PREFEITO

Código	Especificação	Não orçamentária	Operação especial	Projetos	Atividades	Total
4 131 401	GESTÃO SUPERIOR DO MUNICÍPIO				3.000,00	3.000,00
4 131 401 2.16	REALIZAÇÃO DE ATIVIDADES CERIMONIAL E EVENTOS				3.000,00	3.000,00
	3.3.90.30 Material de Consumo				1.000,00	1.000,00
	3.3.90.36 Outros Serviços de Terceiros – Pessoa Física				1.000,00	1.000,00
	3.3.90.39 Outros Serviços de Terceiros - Pessoa Jurídica				1.000,00	1.000,00
6	Segurança Pública				5.000,00	5.000,00
6 182	Defesa Civil				5.000,00	5.000,00
6 182 601	PARCERIA EM SEGURANÇA E DEFESA CIVIL				5.000,00	5.000,00
6 182 601 2.17	MANUTENÇÃO DAS AÇÕES VOLTADAS A SEGURANÇA E DEFESA CIVIL				5.000,00	5.000,00
	3.3.90.30 Material de Consumo				1.000,00	1.000,00
	3.3.90.32 Material, Bem ou Serviço para Distribuição Gratuita				1.000,00	1.000,00
	3.3.90.36 Outros Serviços de Terceiros – Pessoa Física				1.000,00	1.000,00
	3.3.90.39 Outros Serviços de Terceiros - Pessoa Jurídica				2.000,00	2.000,00
14	Direitos da Cidadania			20.000,00	89.000,00	109.000,00
14 422	Direitos Individuais, Coletivos e Difusos			20.000,00	89.000,00	109.000,00
14 422 1401	COORDENADORIA DA MULHER			20.000,00	89.000,00	109.000,00
14 422 1401 1.6	AQUISIÇÃO DE MÓVEIS, MÁQUINAS E EQUIPAMENTOS DIVERSOS PARA A COORDENADORIA DA MULHER			20.000,00		20.000,00
	4.4.90.52 Equipamentos e Material Permanente			20.000,00		20.000,00
14 422 1401 2.18	MANUTENÇÃO DAS ATIVIDADES VINCULADAS A COORDENADORIA DA MULHER				89.000,00	89.000,00
	3.1.90.04 Contratação por Tempo Determinado				1.000,00	1.000,00
	3.1.90.11 Vencimentos e Vantagens Fixas – Pessoal Civil				55.000,00	55.000,00
	3.1.90.94 Indenizações e Restituições Trabalhistas				1.000,00	1.000,00
	3.3.90.14 Diárias – Civil				5.000,00	5.000,00
	3.3.90.30 Material de Consumo				10.000,00	10.000,00
	3.3.90.33 Passagens e Despesas com Locomoção				5.000,00	5.000,00
	3.3.90.36 Outros Serviços de Terceiros – Pessoa Física				2.000,00	2.000,00
	3.3.90.39 Outros Serviços de Terceiros - Pessoa Jurídica				10.000,00	10.000,00
Total da unidade orçamentária				170.000,00	1.028.000,00	1.198.000,00

Unidade orçamentária: 20002 - SECRETARIA DE GOVERNO

Código	Especificação	Não orçamentária	Operação especial	Projetos	Atividades	Total
4	Administração			40.000,00	109.000,00	149.000,00
4 122	Administração Geral			20.000,00	66.000,00	86.000,00
4 122 402	GESTÃO DA SECRETARIA DE GOVERNO			20.000,00	66.000,00	86.000,00
4 122 402 1.7	AQUISIÇÃO DE MÓVEIS, MÁQUINAS E EQUIPAMENTOS DIVERSOS PARA A SECRETARIA DE GOVERNO			20.000,00		20.000,00
	4.4.90.52 Equipamentos e Material Permanente			20.000,00		20.000,00
4 122 402 2.19	MANUTENÇÃO DAS ATIVIDADES DA SECRETARIA DE GOVERNO				66.000,00	66.000,00
	3.1.90.04 Contratação por Tempo Determinado				1.000,00	1.000,00
	3.1.90.11 Vencimentos e Vantagens Fixas – Pessoal Civil				50.000,00	50.000,00
	3.1.90.94 Indenizações e Restituições Trabalhistas				1.000,00	1.000,00



MUNICÍPIO DE POÇÃO

Rua Monsenhor Estanislau, 122 - Centro - 55.240-000 - Poção/ PE
CNPJ: 10.265.429/0001-64 Fone: (87)3834-1234

Usuário: Poção

Chave de Autenticação
1226-3030-108

Página
3 / 57

Anexo 6 da Lei Nº 4.320/64 - Programa de Trabalho

Valores em R\$ - Período: Orçamento/2025

Unidade orçamentária: 20002 - SECRETARIA DE GOVERNO

Código	Especificação	Não orçamentária	Operação especial	Projetos	Atividades	Total
3.3.90.14	Diárias – Civil				5.000,00	5.000,00
3.3.90.30	Material de Consumo				2.000,00	2.000,00
3.3.90.33	Passagens e Despesas com Locomoção				2.000,00	2.000,00
3.3.90.36	Outros Serviços de Terceiros – Pessoa Física				2.000,00	2.000,00
3.3.90.39	Outros Serviços de Terceiros - Pessoa Jurídica				3.000,00	3.000,00
4 131	Comunicação Social			20.000,00	43.000,00	63.000,00
4 131 403	COMUNICAÇÃO INSTITUCIONAL E OUVIDORIA			20.000,00	43.000,00	63.000,00
4 131 403 1.827	AQUISIÇÃO DE EQUIPAMENTOS E OUTROS MATERIAIS PERMANENTES PARA OUVIDORIA			20.000,00		20.000,00
4.4.90.52	Equipamentos e Material Permanente			20.000,00		20.000,00
4 131 403 2.20	IMPLANTAÇÃO E OPERACIONALIZAÇÃO DA OUVIDORIA GERAL DO MUNICÍPIO				3.000,00	3.000,00
3.3.90.30	Material de Consumo				1.000,00	1.000,00
3.3.90.36	Outros Serviços de Terceiros – Pessoa Física				1.000,00	1.000,00
3.3.90.39	Outros Serviços de Terceiros - Pessoa Jurídica				1.000,00	1.000,00
4 131 403 2.21	PUBLICAÇÃO DE ATOS INSTITUCIONAIS E OFICIAIS DO MUNICÍPIO				40.000,00	40.000,00
3.3.90.36	Outros Serviços de Terceiros – Pessoa Física				5.000,00	5.000,00
3.3.90.39	Outros Serviços de Terceiros - Pessoa Jurídica				35.000,00	35.000,00
Total da unidade orçamentária				40.000,00	109.000,00	149.000,00

Unidade orçamentária: 20003 - SECRETARIA DE ADMINISTRAÇÃO

Código	Especificação	Não orçamentária	Operação especial	Projetos	Atividades	Total
4	Administração			91.200,00	2.156.400,00	2.247.600,00
4 122	Administração Geral			91.200,00	2.141.400,00	2.232.600,00
4 122 404	GESTÃO DA SECRETARIA DE ADMINISTRAÇÃO			70.000,00	2.038.000,00	2.108.000,00
4 122 404 1.8	CONSTRUÇÃO, REFORMA E/OU AMPLIAÇÃO DE PRÉDIOS DA ADMINISTRAÇÃO PÚBLICA			20.000,00		20.000,00
4.4.90.51	Obras e Instalações			20.000,00		20.000,00
4 122 404 1.9	AQUISIÇÃO DE MÓVEIS, MÁQUINAS E EQUIPAMENTOS DIVERSOS PARA A SECRETARIA DE ADMINISTRAÇÃO			50.000,00		50.000,00
4.4.90.52	Equipamentos e Material Permanente			50.000,00		50.000,00
4 122 404 2.22	MANUTENÇÃO DAS ATIVIDADES DO DEPARTAMENTO DE PESSOAL				371.000,00	371.000,00
3.1.90.04	Contratação por Tempo Determinado				1.000,00	1.000,00
3.1.90.11	Vencimentos e Vantagens Fixas – Pessoal Civil				255.000,00	255.000,00
3.1.90.94	Indenizações e Restituições Trabalhistas				2.000,00	2.000,00
3.1.90.96	Ressarcimento de Despesas de Pessoal Requisitado				1.000,00	1.000,00
3.3.50.85	Contrato de Gestão				2.000,00	2.000,00
3.3.90.08	Outros Benefícios Assistenciais do servidor e do militar				2.000,00	2.000,00
3.3.90.14	Diárias – Civil				2.000,00	2.000,00
3.3.90.30	Material de Consumo				2.000,00	2.000,00
3.3.90.33	Passagens e Despesas com Locomoção				2.000,00	2.000,00
3.3.90.35	Serviços de Consultoria				50.000,00	50.000,00
3.3.90.36	Outros Serviços de Terceiros – Pessoa Física				5.000,00	5.000,00



MUNICÍPIO DE POÇÃO

Rua Monsenhor Estanislau, 122 - Centro - 55.240-000 - Poção/ PE
CNPJ: 10.265.429/0001-64 Fone: (87)3834-1234

Usuário: Poção

Chave de Autenticação
1226-3030-108

Página
4 / 57

Anexo 6 da Lei Nº 4.320/64 - Programa de Trabalho

Valores em R\$ - Período: Orçamento/2025

Unidade orçamentária: 20003 - SECRETARIA DE ADMINISTRAÇÃO

Código	Especificação	Não orçamentária	Operação especial	Projetos	Atividades	Total
	3.3.90.39				40.000,00	40.000,00
	3.3.90.40				2.000,00	2.000,00
	3.3.90.94				5.000,00	5.000,00
4 122 404 2.23	PAGAMENTOS DOS INATIVOS E PENSIONISTAS				560.000,00	560.000,00
	3.1.90.11				360.000,00	360.000,00
	3.1.90.59				200.000,00	200.000,00
4 122 404 2.24	CONTRIBUIÇÕES PREVIDENCIÁRIAS – OBRIGAÇÕES PATRONAIS				508.000,00	508.000,00
	3.1.90.13				508.000,00	508.000,00
4 122 404 2.25	MANUTENÇÃO DAS ATIVIDADES DO DEPARTAMENTO DE PATRIMÔNIO				31.000,00	31.000,00
	3.1.90.11				20.000,00	20.000,00
	3.1.90.94				1.000,00	1.000,00
	3.3.90.14				2.000,00	2.000,00
	3.3.90.30				2.000,00	2.000,00
	3.3.90.36				2.000,00	2.000,00
	3.3.90.39				3.000,00	3.000,00
	3.3.90.40				1.000,00	1.000,00
4 122 404 2.26	MANUTENÇÃO DAS ATIVIDADES DO DEPARTAMENTO DE SERVIÇOS GERAIS				568.000,00	568.000,00
	3.1.90.04				20.000,00	20.000,00
	3.1.90.11				200.000,00	200.000,00
	3.1.90.94				1.000,00	1.000,00
	3.3.50.85				5.000,00	5.000,00
	3.3.90.14				5.000,00	5.000,00
	3.3.90.30				50.000,00	50.000,00
	3.3.90.35				20.000,00	20.000,00
	3.3.90.36				100.000,00	100.000,00
	3.3.90.39				120.000,00	120.000,00
	3.3.90.40				2.000,00	2.000,00
	3.3.90.47				45.000,00	45.000,00
4 122 405	CARTÃO REFORMA				3.000,00	3.000,00
4 122 405 2.27	MANUTENÇÃO DO PROGRAMA CARTÃO REFORMA				3.000,00	3.000,00
	3.3.90.30				1.000,00	1.000,00
	3.3.90.36				1.000,00	1.000,00
	3.3.90.39				1.000,00	1.000,00
4 122 406	GUARDA MUNICIPAL DE POÇÃO			20.000,00	7.000,00	27.000,00
4 122 406 1.10	EQUIPAR A GUARDA MUNICIPAL DE POÇÃO			20.000,00		20.000,00
	4.4.90.52			20.000,00		20.000,00
4 122 406 2.28	IMPLANTAÇÃO E MANUTENÇÃO DA GUARDA MUNICIPAL DE POÇÃO, INCLUINDO FORMAÇÃO E APERFEIÇOAMENTO				7.000,00	7.000,00
	3.3.90.30				2.000,00	2.000,00
	3.3.90.36				2.000,00	2.000,00
	3.3.90.39				3.000,00	3.000,00



MUNICÍPIO DE POÇÃO

Rua Monsenhor Estanislau, 122 - Centro - 55.240-000 - Poção/ PE
CNPJ: 10.265.429/0001-64 Fone: (87)3834-1234

Usuário: Poção

Chave de Autenticação
1226-3030-108

Página
5 / 57

Anexo 6 da Lei Nº 4.320/64 - Programa de Trabalho

Valores em R\$ - Período: Orçamento/2025

Unidade orçamentária: 20003 - SECRETARIA DE ADMINISTRAÇÃO

Código	Especificação	Não orçamentária	Operação especial	Projetos	Atividades	Total
4 122 407	CASA DOS CONSELHOS MUNICIPAIS				3.000,00	3.000,00
4 122 407 2.29	MANUTENÇÃO DAS ATIVIDADES VINCULADAS AOS CONSELHOS EM AÇÃO DE CIDADANIA E CONTROLE SOCIAL				3.000,00	3.000,00
	3.3.90.30 Material de Consumo				1.000,00	1.000,00
	3.3.90.36 Outros Serviços de Terceiros – Pessoa Física				1.000,00	1.000,00
	3.3.90.39 Outros Serviços de Terceiros - Pessoa Jurídica				1.000,00	1.000,00
4 122 411	CONSÓRCIOS E COOPERAÇÕES TÉCNICO-FINANCEIRAS COM ENTES FEDERADOS			1.200,00	90.400,00	91.600,00
4 122 411 1.114	PARTICIPAÇÃO NOS INCENTIVOS DO CONSÓRCIO DE MUNICÍPIO - RATEIO			1.200,00		1.200,00
	4.4.71.70 Rateio pela Participação em Consórcio Público			1.200,00		1.200,00
4 122 411 2.143	PARTICIPAÇÃO NA MANUTENÇÃO DO CONSÓRCIO DE MUNICÍPIOS - RATEIO				90.400,00	90.400,00
	3.1.71.70 Rateio pela Participação em Consórcio Público				55.300,00	55.300,00
	3.3.71.70 Rateio pela Participação em Consórcio Público				35.100,00	35.100,00
4 128	Formação de Recursos Humanos				15.000,00	15.000,00
4 128 408	MODERNIZAÇÃO DA ADMINISTRAÇÃO MUNICIPAL				15.000,00	15.000,00
4 128 408 2.30	CAPACITAÇÃO E TREINAMENTO DE RECURSOS HUMANOS (SERVIDOR VALORIZADO)				15.000,00	15.000,00
	3.3.90.35 Serviços de Consultoria				5.000,00	5.000,00
	3.3.90.36 Outros Serviços de Terceiros – Pessoa Física				5.000,00	5.000,00
	3.3.90.39 Outros Serviços de Terceiros - Pessoa Jurídica				5.000,00	5.000,00
28	Encargos Especiais		424.100,00			424.100,00
28 843	Serviço da Dívida Interna		420.000,00			420.000,00
28 843 0	OPERAÇÕES ESPECIAIS		420.000,00			420.000,00
28 843 0 0.3	DESPESAS DECORRENTES DE PRECATÓRIOS E SENTENÇAS JUDICIAIS		420.000,00			420.000,00
	3.1.90.91 Sentenças Judiciais		350.000,00			350.000,00
	3.3.90.91 Sentenças Judiciais		70.000,00			70.000,00
28 846	Outros Encargos Especiais		4.100,00			4.100,00
28 846 411	CONSÓRCIOS E COOPERAÇÕES TÉCNICO-FINANCEIRAS COM ENTES FEDERADOS		4.100,00			4.100,00
28 846 411 0.80	PARCELAMENTO E AMORTIZAÇÃO DA DÍVIDA CONTRATUAL		3.600,00			3.600,00
	3.2.71.70 Rateio pela Participação em Consórcio Público		100,00			100,00
	4.6.71.70 Rateio pela Participação em Consórcio Público		3.500,00			3.500,00
28 846 411 0.83	INDENIZAÇÕES E RESTITUIÇÕES DIVERSAS		500,00			500,00
	3.1.71.70 Rateio pela Participação em Consórcio Público		100,00			100,00
	3.3.71.70 Rateio pela Participação em Consórcio Público		400,00			400,00
Total da unidade orçamentária			424.100,00	91.200,00	2.156.400,00	2.671.700,00

Unidade orçamentária: 20004 - SECRETARIA DE FINANÇAS

Código	Especificação	Não orçamentária	Operação especial	Projetos	Atividades	Total
4	Administração			120.000,00	1.312.000,00	1.432.000,00
4 122	Administração Geral			100.000,00	670.000,00	770.000,00
4 122 409	GESTÃO DA SECRETARIA DE FINANÇAS			100.000,00	670.000,00	770.000,00



MUNICÍPIO DE POÇÃO

Rua Monsenhor Estanislau, 122 - Centro - 55.240-000 - Poção/ PE
CNPJ: 10.265.429/0001-64 Fone: (87)3834-1234

Usuário: Poção

Chave de Autenticação

1226-3030-108

Página

6 / 57

Anexo 6 da Lei Nº 4.320/64 - Programa de Trabalho

Valores em R\$ - Período: Orçamento/2025

Unidade orçamentária: 20004 - SECRETARIA DE FINANÇAS

Código	Especificação	Não orçamentária	Operação especial	Projetos	Atividades	Total
4 122 409 1.11	CONSTRUÇÃO, REFORMA E/OU AMPLIAÇÃO DA SECRETARIA DE FINANÇAS			20.000,00		20.000,00
4.4.90.51	Obras e Instalações			20.000,00		20.000,00
4 122 409 1.12	AQUISIÇÃO DE MÓVEIS, MÁQUINAS E EQUIPAMENTOS DIVERSOS PARA A SECRETARIA DE FINANÇAS			60.000,00		60.000,00
4.4.90.52	Equipamentos e Material Permanente			60.000,00		60.000,00
4 122 409 1.13	DESAPROPRIAÇÃO DE IMÓVEIS PARA O MUNICÍPIO			20.000,00		20.000,00
4.4.90.61	Aquisição de Imóveis			20.000,00		20.000,00
4 122 409 2.31	MANUTENÇÃO DAS ATIVIDADES DO DEPARTAMENTO DE TESOUREARIA				34.000,00	34.000,00
3.1.90.04	Contratação por Tempo Determinado				1.000,00	1.000,00
3.1.90.11	Vencimentos e Vantagens Fixas – Pessoal Civil				20.000,00	20.000,00
3.1.90.94	Indenizações e Restituições Trabalhistas				1.000,00	1.000,00
3.3.90.14	Diárias – Civil				2.000,00	2.000,00
3.3.90.30	Material de Consumo				2.000,00	2.000,00
3.3.90.33	Passagens e Despesas com Locomoção				2.000,00	2.000,00
3.3.90.36	Outros Serviços de Terceiros – Pessoa Física				2.000,00	2.000,00
3.3.90.39	Outros Serviços de Terceiros - Pessoa Jurídica				3.000,00	3.000,00
3.3.90.40	Serviços de Tecnologia da Informação e Comunicação - Pessoa Jurídica				1.000,00	1.000,00
4 122 409 2.32	MANUTENÇÃO DAS ATIVIDADES DO DEPARTAMENTO DE CONTABILIDADE				343.000,00	343.000,00
3.1.90.04	Contratação por Tempo Determinado				1.000,00	1.000,00
3.1.90.11	Vencimentos e Vantagens Fixas – Pessoal Civil				125.000,00	125.000,00
3.1.90.94	Indenizações e Restituições Trabalhistas				1.000,00	1.000,00
3.3.50.85	Contrato de Gestão				5.000,00	5.000,00
3.3.90.14	Diárias – Civil				2.000,00	2.000,00
3.3.90.30	Material de Consumo				2.000,00	2.000,00
3.3.90.33	Passagens e Despesas com Locomoção				2.000,00	2.000,00
3.3.90.36	Outros Serviços de Terceiros – Pessoa Física				3.000,00	3.000,00
3.3.90.39	Outros Serviços de Terceiros - Pessoa Jurídica				200.000,00	200.000,00
3.3.90.40	Serviços de Tecnologia da Informação e Comunicação - Pessoa Jurídica				2.000,00	2.000,00
4 122 409 2.33	CONTRATAÇÃO DE CONSULTORIA E ASSESSORIA TÉCNICA ESPECIALIZADA				100.000,00	100.000,00
3.3.90.35	Serviços de Consultoria				100.000,00	100.000,00
4 122 409 2.34	MANUTENÇÃO DAS ATIVIDADES DO DEPARTAMENTO DE RENDAS E TRIBUTAÇÃO				193.000,00	193.000,00
3.1.90.04	Contratação por Tempo Determinado				1.000,00	1.000,00
3.1.90.11	Vencimentos e Vantagens Fixas – Pessoal Civil				140.000,00	140.000,00
3.1.90.94	Indenizações e Restituições Trabalhistas				2.000,00	2.000,00
3.3.90.14	Diárias – Civil				1.000,00	1.000,00
3.3.90.30	Material de Consumo				1.000,00	1.000,00
3.3.90.33	Passagens e Despesas com Locomoção				1.000,00	1.000,00
3.3.90.36	Outros Serviços de Terceiros – Pessoa Física				6.000,00	6.000,00
3.3.90.39	Outros Serviços de Terceiros - Pessoa Jurídica				40.000,00	40.000,00
3.3.90.40	Serviços de Tecnologia da Informação e Comunicação - Pessoa Jurídica				1.000,00	1.000,00



MUNICÍPIO DE POÇÃO

Rua Monsenhor Estanislau, 122 - Centro - 55.240-000 - Poção/ PE
CNPJ: 10.265.429/0001-64 Fone: (87)3834-1234

Usuário: Poção

Chave de Autenticação

1226-3030-108

Página

7 / 57

Anexo 6 da Lei Nº 4.320/64 - Programa de Trabalho

Valores em R\$ - Período: Orçamento/2025

Unidade orçamentária: 20004 - SECRETARIA DE FINANÇAS

Código	Especificação	Não orçamentária	Operação especial	Projetos	Atividades	Total
4 123	Administração Financeira			20.000,00	642.000,00	662.000,00
4 123 409	GESTÃO DA SECRETARIA DE FINANÇAS				622.000,00	622.000,00
4 123 409 2.35	PAGAMENTOS DE DÍVIDAS DE EXERCÍCIOS ANTERIORES				2.000,00	2.000,00
3.1.90.92	Despesas de Exercícios Anteriores				1.000,00	1.000,00
3.3.90.92	Despesas de Exercícios Anteriores				1.000,00	1.000,00
4 123 409 2.36	TAXAS BANCÁRIAS, SEGUROS E ENCARGOS DIVERSOS				20.000,00	20.000,00
3.3.90.39	Outros Serviços de Terceiros - Pessoa Jurídica				20.000,00	20.000,00
4 123 409 2.37	CONTRIBUIÇÃO PARA FORMAÇÃO DO PASEP				600.000,00	600.000,00
3.3.90.47	Obrigações Tributárias e Contributivas				600.000,00	600.000,00
4 123 410	MODERNIZAÇÃO DO SISTEMA DE ARRECADAÇÃO			20.000,00	20.000,00	40.000,00
4 123 410 1.14	AQUISIÇÃO DE MÓVEIS, MÁQUINAS E EQUIPAMENTOS DIVERSOS			20.000,00		20.000,00
4.4.90.52	Equipamentos e Material Permanente			20.000,00		20.000,00
4 123 410 2.38	AÇÕES DE INCENTIVO AO CONTRIBUINTE				1.000,00	1.000,00
3.3.90.31	Premiações Culturais, Artísticas, Científicas, Desportivas e Outras				1.000,00	1.000,00
4 123 410 2.39	MANUTENÇÃO DE AÇÕES VINCULADAS A MODERNIZAÇÃO DA ARRECADAÇÃO				19.000,00	19.000,00
3.3.90.30	Material de Consumo				1.000,00	1.000,00
3.3.90.35	Serviços de Consultoria				12.000,00	12.000,00
3.3.90.36	Outros Serviços de Terceiros - Pessoa Física				1.000,00	1.000,00
3.3.90.39	Outros Serviços de Terceiros - Pessoa Jurídica				5.000,00	5.000,00
28	Encargos Especiais		413.800,00			413.800,00
28 843	Serviço da Dívida Interna		407.800,00			407.800,00
28 843 0	OPERAÇÕES ESPECIAIS		407.800,00			407.800,00
28 843 0 0.4	AMORTIZAÇÃO DA DÍVIDA PÚBLICA CONSOLIDADA		363.000,00			363.000,00
4.6.90.71	Principal da Dívida Contratual Resgatado		363.000,00			363.000,00
28 843 0 0.5	PAGAMENTO DE JUROS E ENCARGOS SOBRE A DÍVIDA CONTRATADA		44.800,00			44.800,00
3.2.90.21	Juros sobre a Dívida por Contrato		29.800,00			29.800,00
3.2.90.22	Outros Encargos sobre a Dívida por Contrato		15.000,00			15.000,00
28 846	Outros Encargos Especiais		6.000,00			6.000,00
28 846 0	OPERAÇÕES ESPECIAIS		6.000,00			6.000,00
28 846 0 0.6	INDENIZAÇÕES E RESTITUIÇÕES		6.000,00			6.000,00
3.3.90.93	Indenizações e Restituições		6.000,00			6.000,00
99	Reserva de Contingência				623.000,00	623.000,00
99 999	Reserva de Contingência				623.000,00	623.000,00
99 999 409	GESTÃO DA SECRETARIA DE FINANÇAS				623.000,00	623.000,00
99 999 409 2.40	RESERVA DE CONTINGÊNCIA (PAGAMENTO E COBERTURA DE PASSIVOS CONTINGENTES)				623.000,00	623.000,00
9.9.99.99	A Classificar				623.000,00	623.000,00
Total da unidade orçamentária			413.800,00	120.000,00	1.935.000,00	2.468.800,00

Unidade orçamentária: 20005 - SECRETARIA DE EDUCAÇÃO

Código	Especificação	Não orçamentária	Operação especial	Projetos	Atividades	Total
12	Educação			1.577.529,00	5.348.001,00	6.925.530,00



MUNICÍPIO DE POÇÃO

Rua Monsenhor Estanislau, 122 - Centro - 55.240-000 - Poção/ PE
CNPJ: 10.265.429/0001-64 Fone: (87)3834-1234

Usuário: Poção

Chave de Autenticação

1226-3030-108

Página

8 / 57

Anexo 6 da Lei Nº 4.320/64 - Programa de Trabalho

Valores em R\$ - Período: Orçamento/2025

Unidade orçamentária: 20005 - SECRETARIA DE EDUCAÇÃO

Código	Especificação	Não orçamentária	Operação especial	Projetos	Atividades	Total
12 122	Administração Geral			20.100,00	18.400,00	38.500,00
12 122 1201	EDUCAÇÃO BÁSICA DE QUALIDADE			20.100,00	18.400,00	38.500,00
12 122 1201 1.156	AQUISIÇÃO DE MÓVEIS, MÁQUINAS E EQUIPAMENTOS DIVERSOS PARA O NIEDUC			20.000,00		20.000,00
	4.4.72.52 Equipamentos e Material Permanente			20.000,00		20.000,00
12 122 1201 1.819	AQUISIÇÃO DE MÓVEIS, MÁQUINAS E EQUIPAMENTOS PARA O NIEDI			100,00		100,00
	4.4.71.70 Rateio pela Participação em Consórcio Público			100,00		100,00
12 122 1201 2.206	MANUTENÇÃO DAS ATIVIDADES ADMINISTRATIVAS DO NIEDUC				12.400,00	12.400,00
	3.1.71.70 Rateio pela Participação em Consórcio Público				2.500,00	2.500,00
	3.1.72.04 Contratação por Tempo Determinado				1.000,00	1.000,00
	3.1.72.11 Vencimentos e Vantagens Fixas – Pessoal Civil				1.000,00	1.000,00
	3.3.71.70 Rateio pela Participação em Consórcio Público				5.900,00	5.900,00
	3.3.72.14 Diárias – Civil				1.000,00	1.000,00
	3.3.72.30 Material de Consumo				1.000,00	1.000,00
12 122 1201 2.207	CAPACITAÇÃO DOS PROFISSIONAIS DA EDUCAÇÃO - NIEDUC				6.000,00	6.000,00
	3.3.72.14 Diárias – Civil				1.000,00	1.000,00
	3.3.72.30 Material de Consumo				1.000,00	1.000,00
	3.3.72.33 Passagens e Despesas com Locomoção				1.000,00	1.000,00
	3.3.72.35 Serviços de Consultoria				1.000,00	1.000,00
	3.3.72.36 Outros Serviços de Terceiros – Pessoa Física				1.000,00	1.000,00
	3.3.72.39 Outros Serviços de Terceiros - Pessoa Jurídica				1.000,00	1.000,00
12 244	Assistência Comunitária				7.000,00	7.000,00
12 244 1201	EDUCAÇÃO BÁSICA DE QUALIDADE				7.000,00	7.000,00
12 244 1201 2.41	AQUISIÇÃO DE FARDAMENTOS/UNIFORMES PARA OS ALUNOS DA REDE MUNICIPAL				7.000,00	7.000,00
	3.3.90.32 Material, Bem ou Serviço para Distribuição Gratuita				7.000,00	7.000,00
12 306	Alimentação e Nutrição				719.000,00	719.000,00
12 306 1202	CAFÉ KING				14.000,00	14.000,00
12 306 1202 2.42	MANUTENÇÃO DO PROGRAMA CAFÉ KING				14.000,00	14.000,00
	3.3.90.30 Material de Consumo				14.000,00	14.000,00
12 306 1203	MERENDA ESCOLAR NUTRITIVA				690.000,00	690.000,00
12 306 1203 2.43	MANUTENÇÃO DO PROGRAMA MERENDA ESCOLAR NUTRITIVA PARA ASSEGURAR O FORNECIMENTO DE MERENDA ESCOLAR AOS ALUNOS DA REDE MUNICIPAL DE ENSINO				690.000,00	690.000,00
	3.3.90.30 Material de Consumo				690.000,00	690.000,00
12 306 1213	ALIMENTAÇÃO E NUTRIÇÃO ESCOLAR				15.000,00	15.000,00
12 306 1213 2.187	GESTÃO DA ALIMENTAÇÃO ESCOLAR PARA CRIANÇAS DE 0 A 6 ANOS - ORÇAMENTO CRIANÇA				15.000,00	15.000,00
	3.3.90.30 Material de Consumo				5.000,00	5.000,00
	3.3.90.32 Material, Bem ou Serviço para Distribuição Gratuita				5.000,00	5.000,00
	3.3.90.91 Sentenças Judiciais				5.000,00	5.000,00
12 361	Ensino Fundamental			660.000,00	2.643.030,00	3.303.030,00
12 361 1201	EDUCAÇÃO BÁSICA DE QUALIDADE			430.000,00	660.930,00	1.090.930,00



MUNICÍPIO DE POÇÃO

Rua Monsenhor Estanislau, 122 - Centro - 55.240-000 - Poção/ PE
CNPJ: 10.265.429/0001-64 Fone: (87)3834-1234

Usuário: Poção

Chave de Autenticação
1226-3030-108

Página
9 / 57

Anexo 6 da Lei Nº 4.320/64 - Programa de Trabalho

Valores em R\$ - Período: Orçamento/2025

Unidade orçamentária: 20005 - SECRETARIA DE EDUCAÇÃO

Código	Especificação	Não orçamentária	Operação especial	Projetos	Atividades	Total
12 361 1201 1.15	CONSTRUÇÃO, REFORMA E/OU AMPLIAÇÃO DE UNIDADES ESCOLARES			245.000,00		245.000,00
4.4.90.51	Obras e Instalações			195.000,00		195.000,00
4.4.90.61	Aquisição de Imóveis			50.000,00		50.000,00
12 361 1201 1.16	AQUISIÇÃO DE VEÍCULOS, MÓVEIS, MÁQUINAS E EQUIPAMENTOS DIVERSOS, INCLUINDO MOBILIÁRIO PARA LABORATÓRIO DE INFORMÁTICA.			185.000,00		185.000,00
4.4.90.52	Equipamentos e Material Permanente			185.000,00		185.000,00
12 361 1201 2.44	MANUTENÇÃO DAS UNIDADES ESCOLARES DE ENSINO				443.000,00	443.000,00
3.3.90.30	Material de Consumo				188.000,00	188.000,00
3.3.90.36	Outros Serviços de Terceiros – Pessoa Física				45.000,00	45.000,00
3.3.90.39	Outros Serviços de Terceiros - Pessoa Jurídica				210.000,00	210.000,00
12 361 1201 2.45	CAPACITAÇÃO, TREINAMENTO E QUALIFICAÇÃO DE PROFISSIONAIS DE EDUCAÇÃO				15.000,00	15.000,00
3.3.90.30	Material de Consumo				5.000,00	5.000,00
3.3.90.36	Outros Serviços de Terceiros – Pessoa Física				5.000,00	5.000,00
3.3.90.39	Outros Serviços de Terceiros - Pessoa Jurídica				5.000,00	5.000,00
12 361 1201 2.46	IMPLANTAÇÃO E MANUTENÇÃO DE CURSOS DE LÍNGUAS NAS ESCOLAS				15.000,00	15.000,00
3.3.90.30	Material de Consumo				5.000,00	5.000,00
3.3.90.36	Outros Serviços de Terceiros – Pessoa Física				5.000,00	5.000,00
3.3.90.39	Outros Serviços de Terceiros - Pessoa Jurídica				5.000,00	5.000,00
12 361 1201 2.47	AQUISIÇÃO DE MATERIAL DIDÁTICO				21.000,00	21.000,00
3.3.90.30	Material de Consumo				11.000,00	11.000,00
3.3.90.32	Material, Bem ou Serviço para Distribuição Gratuita				10.000,00	10.000,00
12 361 1201 2.48	APOIO AS ATIVIDADES DE CONTROLE SOCIAL E MANUTENÇÃO DE CONSELHOS NA ÁREA DE EDUCAÇÃO				20.000,00	20.000,00
3.3.90.14	Diárias – Civil				5.000,00	5.000,00
3.3.90.30	Material de Consumo				5.000,00	5.000,00
3.3.90.36	Outros Serviços de Terceiros – Pessoa Física				5.000,00	5.000,00
3.3.90.39	Outros Serviços de Terceiros - Pessoa Jurídica				5.000,00	5.000,00
12 361 1201 2.179	MANUTENÇÃO NAS AÇÕES DE EDUCAÇÃO ATRAVÉS DE CONSÓRCIO				14.930,00	14.930,00
3.3.72.30	Material de Consumo				3.000,00	3.000,00
3.3.72.36	Outros Serviços de Terceiros – Pessoa Física				1.930,00	1.930,00
3.3.72.39	Outros Serviços de Terceiros - Pessoa Jurídica				10.000,00	10.000,00
12 361 1201 2.208	AQUISIÇÃO DA FARDAMENTO ESCOLAR PARA OS ENTES CONSORCIADOS PELO NIEDUC				40.000,00	40.000,00
3.3.72.30	Material de Consumo				2.000,00	2.000,00
3.3.72.32	Material, Bem ou Serviço para Distribuição Gratuita				32.000,00	32.000,00
3.3.72.36	Outros Serviços de Terceiros – Pessoa Física				2.000,00	2.000,00
3.3.72.39	Outros Serviços de Terceiros - Pessoa Jurídica				2.000,00	2.000,00
3.3.72.92	Despesas de Exercícios Anteriores				2.000,00	2.000,00
12 361 1201 2.209	AQUISIÇÃO DE ACERVO BIBLIOGRÁFICO E DIDÁTICO PARA OS ENTES CONSORCIADOS PELO NIEDUC				5.000,00	5.000,00
3.3.72.30	Material de Consumo				1.000,00	1.000,00



MUNICÍPIO DE POÇÃO

Rua Monsenhor Estanislau, 122 - Centro - 55.240-000 - Poção/ PE
CNPJ: 10.265.429/0001-64 Fone: (87)3834-1234

Usuário: Poção

Chave de Autenticação
1226-3030-108

Página
10 / 57

Anexo 6 da Lei Nº 4.320/64 - Programa de Trabalho

Valores em R\$ - Período: Orçamento/2025

Unidade orçamentária: 20005 - SECRETARIA DE EDUCAÇÃO

Código	Especificação	Não orçamentária	Operação especial	Projetos	Atividades	Total
	3.3.72.32				1.000,00	1.000,00
	3.3.72.36				1.000,00	1.000,00
	3.3.72.39				1.000,00	1.000,00
	3.3.72.92				1.000,00	1.000,00
12 361 1201 2.210	AQUISIÇÃO DE KIT DE MATERIAL ESCOLAR PARA OS ENTES CONSORCIADOS PELO NIEDUC				82.000,00	82.000,00
	3.3.72.30				24.000,00	24.000,00
	3.3.72.32				52.000,00	52.000,00
	3.3.72.36				2.000,00	2.000,00
	3.3.72.39				2.000,00	2.000,00
	3.3.72.92				2.000,00	2.000,00
12 361 1201 2.211	IMPLANTAÇÃO E MANUTENÇÃO DE EDUCAÇÃO BILÍNGUE NAS ESCOLAS DOS ENTES CONSORCIADOS PELO NIEDUC				5.000,00	5.000,00
	3.3.72.30				1.000,00	1.000,00
	3.3.72.32				1.000,00	1.000,00
	3.3.72.36				1.000,00	1.000,00
	3.3.72.39				1.000,00	1.000,00
	3.3.72.92				1.000,00	1.000,00
12 361 1204	GESTÃO DA SECRETARIA DE EDUCAÇÃO			230.000,00	1.981.100,00	2.211.100,00
12 361 1204 1.17	EXECUÇÃO DE PEQUENAS OBRAS E INSTALAÇÕES PARA MELHORAR O FUNCIONAMENTO DO ÓRGÃO			200.000,00		200.000,00
	4.4.90.51			200.000,00		200.000,00
12 361 1204 1.18	AQUISIÇÃO DE VEÍCULOS, MÓVEIS, MÁQUINAS E EQUIPAMENTOS DIVERSOS			30.000,00		30.000,00
	4.4.90.52			30.000,00		30.000,00
12 361 1204 2.49	MANUTENÇÃO DAS AÇÕES VINCULADAS AO PROGRAMA DE GESTÃO DA SECRETARIA DE EDUCAÇÃO				1.981.100,00	1.981.100,00
	3.1.90.04				160.000,00	160.000,00
	3.1.90.11				750.000,00	750.000,00
	3.1.90.13				126.100,00	126.100,00
	3.1.90.92				5.000,00	5.000,00
	3.1.90.94				1.000,00	1.000,00
	3.1.90.96				100.000,00	100.000,00
	3.3.90.08				10.000,00	10.000,00
	3.3.90.14				46.000,00	46.000,00
	3.3.90.30				110.000,00	110.000,00
	3.3.90.31				20.000,00	20.000,00
	3.3.90.33				5.000,00	5.000,00
	3.3.90.36				100.000,00	100.000,00
	3.3.90.39				520.000,00	520.000,00
	3.3.90.40				3.000,00	3.000,00
	3.3.90.47				10.000,00	10.000,00
	3.3.90.92				5.000,00	5.000,00



MUNICÍPIO DE POÇÃO

Rua Monsenhor Estanislau, 122 - Centro - 55.240-000 - Poção/ PE
CNPJ: 10.265.429/0001-64 Fone: (87)3834-1234

Usuário: Poção

Chave de Autenticação

1226-3030-108

Página

11 / 57

Anexo 6 da Lei Nº 4.320/64 - Programa de Trabalho

Valores em R\$ - Período: Orçamento/2025

Unidade orçamentária: 20005 - SECRETARIA DE EDUCAÇÃO

Código	Especificação	Não orçamentária	Operação especial	Projetos	Atividades	Total
	3.3.90.94 Indenizações e Restituições Trabalhistas				10.000,00	10.000,00
12 361 1205	APOIO ÀS INSTITUIÇÕES EDUCACIONAIS SEM FINS LUCRATIVOS				1.000,00	1.000,00
12 361 1205 2.50	REALIZAÇÃO DE PARCERIA E APOIO A INSTITUIÇÕES EDUCACIONAIS SEM FINS LUCRATIVOS COM ATUAÇÃO NO MUNICÍPIO				1.000,00	1.000,00
	3.3.50.43 Subvenções Sociais				1.000,00	1.000,00
12 363	Ensino Profissional				3.000,00	3.000,00
12 363 1207	ENSINO TÉCNICO PROFISSIONALIZANTE				3.000,00	3.000,00
12 363 1207 2.53	MANUTENÇÃO DAS ATIVIDADES DO ENSINO PROFISSIONALIZANTE NO MUNICÍPIO				3.000,00	3.000,00
	3.3.90.30 Material de Consumo				1.000,00	1.000,00
	3.3.90.36 Outros Serviços de Terceiros – Pessoa Física				1.000,00	1.000,00
	3.3.90.39 Outros Serviços de Terceiros - Pessoa Jurídica				1.000,00	1.000,00
12 364	Ensino Superior				6.000,00	6.000,00
12 364 1208	APOIO AO ESTUDANTE UNIVERSITÁRIO				3.000,00	3.000,00
12 364 1208 2.55	IMPLANTAÇÃO E MANUTENÇÃO DE CASA DO ESTUDANTE UNIVERSITÁRIO				3.000,00	3.000,00
	3.3.90.30 Material de Consumo				1.000,00	1.000,00
	3.3.90.36 Outros Serviços de Terceiros – Pessoa Física				1.000,00	1.000,00
	3.3.90.39 Outros Serviços de Terceiros - Pessoa Jurídica				1.000,00	1.000,00
12 364 1209	APOIO À GRADUAÇÃO DE PROFESSORES				3.000,00	3.000,00
12 364 1209 2.56	APOIO FINANCEIRO E LOGÍSTICO AOS PROFESSORES DA REDE MUNICIPAL				3.000,00	3.000,00
	3.3.90.18 Auxílio Financeiro a Estudantes				1.000,00	1.000,00
	3.3.90.36 Outros Serviços de Terceiros – Pessoa Física				1.000,00	1.000,00
	3.3.90.39 Outros Serviços de Terceiros - Pessoa Jurídica				1.000,00	1.000,00
12 365	Educação Infantil			490.000,00	348.000,00	838.000,00
12 365 1210	CRECHE E PROINFÂNCIA			490.000,00	342.000,00	832.000,00
12 365 1210 1.20	CONSTRUÇÃO, REFORMA E/OU AMPLIAÇÃO DE IMÓVEIS E INSTALAÇÃO DA EDUCAÇÃO INFANTIL, INCLUINDO CRECHES			360.000,00		360.000,00
	4.4.90.51 Obras e Instalações			310.000,00		310.000,00
	4.4.90.61 Aquisição de Imóveis			50.000,00		50.000,00
12 365 1210 1.21	AQUISIÇÃO DE EQUIPAMENTOS E MATERIAL PERMANENTE PARA CRECHES E EDUCAÇÃO INFANTIL			130.000,00		130.000,00
	4.4.90.52 Equipamentos e Material Permanente			130.000,00		130.000,00
12 365 1210 2.58	MANUTENÇÃO DE CRECHES, UNIDADES DE EDUCAÇÃO INFANTIL E BENEFICIÁRIOS DO PROINFÂNCIA				342.000,00	342.000,00
	3.1.90.04 Contratação por Tempo Determinado				10.000,00	10.000,00
	3.1.90.11 Vencimentos e Vantagens Fixas – Pessoal Civil				110.000,00	110.000,00
	3.1.90.13 Obrigações Patronais				15.000,00	15.000,00
	3.1.90.94 Indenizações e Restituições Trabalhistas				2.000,00	2.000,00
	3.1.90.96 Ressarcimento de Despesas de Pessoal Requisitado				5.000,00	5.000,00
	3.3.90.08 Outros Benefícios Assistenciais do servidor e do militar				5.000,00	5.000,00
	3.3.90.14 Diárias – Civil				5.000,00	5.000,00
	3.3.90.30 Material de Consumo				70.000,00	70.000,00



MUNICÍPIO DE POÇÃO

Rua Monsenhor Estanislau, 122 - Centro - 55.240-000 - Poção/ PE
CNPJ: 10.265.429/0001-64 Fone: (87)3834-1234

Usuário: Poção

Chave de Autenticação
1226-3030-108

Página
12 / 57

Anexo 6 da Lei Nº 4.320/64 - Programa de Trabalho

Valores em R\$ - Período: Orçamento/2025

Unidade orçamentária: 20005 - SECRETARIA DE EDUCAÇÃO

Código	Especificação	Não orçamentária	Operação especial	Projetos	Atividades	Total
	3.3.90.33				5.000,00	5.000,00
	3.3.90.36				10.000,00	10.000,00
	3.3.90.39				105.000,00	105.000,00
12 365 1214	EDUCAÇÃO DE QUALIDADE, FORMANDO PARA A VIDA				6.000,00	6.000,00
12 365 1214 2.188	MELHORIA DA APRENDIZAGEM, AVALIAÇÃO DE DESEMPENHO E BUSCATIVA PARA VERIFICAÇÃO DA EVASÃO ESCOLAR E DISTORÇÃO DE IDADE ESCOLAR - ORÇAMENTO CRIANÇA				6.000,00	6.000,00
	3.1.90.04				1.000,00	1.000,00
	3.1.90.13				1.000,00	1.000,00
	3.3.90.30				1.000,00	1.000,00
	3.3.90.32				1.000,00	1.000,00
	3.3.90.36				1.000,00	1.000,00
	3.3.90.39				1.000,00	1.000,00
12 366	Educação de Jovens e Adultos				52.000,00	52.000,00
12 366 1211	JOVENS E ADULTOS ALFABETIZADOS				52.000,00	52.000,00
12 366 1211 2.59	MANUTENÇÃO DAS ATIVIDADES DO PROGRAMA JOVENS E ADULTOS ALFABETIZADOS NO MUNICÍPIO				52.000,00	52.000,00
	3.1.90.11				32.000,00	32.000,00
	3.1.90.13				4.000,00	4.000,00
	3.1.90.94				1.000,00	1.000,00
	3.3.90.30				5.000,00	5.000,00
	3.3.90.36				5.000,00	5.000,00
	3.3.90.39				5.000,00	5.000,00
12 367	Educação Especial				16.000,00	16.000,00
12 367 1212	EDUCAÇÃO ESPECIAL				16.000,00	16.000,00
12 367 1212 2.60	MANUTENÇÃO DO PROGRAMA DE EDUCAÇÃO ESPECIAL, INCLUINDO AÇÕES DESTINADAS AO AUMENTO DA OFERTA DE ENSINO E AMPLIAÇÃO DA FORMAÇÃO CONTINUADA DE PROFISSIONAIS PARA ESSA MODALIDADE DE ENSINO				16.000,00	16.000,00
	3.1.90.11				5.000,00	5.000,00
	3.1.90.13				1.000,00	1.000,00
	3.1.90.94				1.000,00	1.000,00
	3.3.90.30				3.000,00	3.000,00
	3.3.90.36				3.000,00	3.000,00
	3.3.90.39				3.000,00	3.000,00
12 782	Transporte Rodoviário			407.429,00	1.535.571,00	1.943.000,00
12 782 1206	TRANSPORTE ESCOLAR DE QUALIDADE			407.429,00	1.458.571,00	1.866.000,00
12 782 1206 1.154	AQUISIÇÃO DE VEÍCULOS DESTINADOS AO TRANSPORTE DE ESTUDANTES - ENSINO FUNDAMENTAL			407.429,00		407.429,00
	4.4.90.52			407.429,00		407.429,00
12 782 1206 2.52	MANUTENÇÃO DAS ATIVIDADES DO TRANSPORTE ESCOLAR - ENSINO MÉDIO				513.000,00	513.000,00
	3.3.90.30				32.000,00	32.000,00



MUNICÍPIO DE POÇÃO

Rua Monsenhor Estanislau, 122 - Centro - 55.240-000 - Poção/ PE
CNPJ: 10.265.429/0001-64 Fone: (87)3834-1234

Usuário: Poção

Chave de Autenticação
1226-3030-108

Página
13 / 57

Anexo 6 da Lei Nº 4.320/64 - Programa de Trabalho

Valores em R\$ - Período: Orçamento/2025

Unidade orçamentária: 20005 - SECRETARIA DE EDUCAÇÃO

Código	Especificação	Não orçamentária	Operação especial	Projetos	Atividades	Total
3.3.90.36	Outros Serviços de Terceiros – Pessoa Física				5.000,00	5.000,00
3.3.90.39	Outros Serviços de Terceiros - Pessoa Jurídica				476.000,00	476.000,00
12 782 1206 2.57	MANUTENÇÃO DAS ATIVIDADES DO TRANSPORTE ESCOLAR - EDUCAÇÃO INFANTIL				242.571,00	242.571,00
3.3.90.30	Material de Consumo				31.000,00	31.000,00
3.3.90.36	Outros Serviços de Terceiros – Pessoa Física				11.000,00	11.000,00
3.3.90.39	Outros Serviços de Terceiros - Pessoa Jurídica				200.571,00	200.571,00
12 782 1206 2.200	MANUTENÇÃO DAS ATIVIDADES DO TRANSPORTE ESCOLAR - ENSINO FUNDAMENTAL				703.000,00	703.000,00
3.3.90.30	Material de Consumo				351.000,00	351.000,00
3.3.90.36	Outros Serviços de Terceiros – Pessoa Física				31.000,00	31.000,00
3.3.90.39	Outros Serviços de Terceiros - Pessoa Jurídica				321.000,00	321.000,00
12 782 1208	APOIO AO ESTUDANTE UNIVERSITÁRIO				77.000,00	77.000,00
12 782 1208 2.203	MANUTENÇÃO DAS ATIVIDADES DO TRANSPORTE ESCOLAR - ENSINO SUPERIOR				77.000,00	77.000,00
3.3.90.30	Material de Consumo				1.000,00	1.000,00
3.3.90.36	Outros Serviços de Terceiros – Pessoa Física				1.000,00	1.000,00
3.3.90.39	Outros Serviços de Terceiros - Pessoa Jurídica				75.000,00	75.000,00
28	Encargos Especiais		2.000,00			2.000,00
28 846	Outros Encargos Especiais		2.000,00			2.000,00
28 846 0	OPERAÇÕES ESPECIAIS		2.000,00			2.000,00
28 846 0 0.7	INDENIZAÇÕES E RESTITUIÇÕES, INCLUSIVE DECORRENTES DE CONVÊNIOS		2.000,00			2.000,00
3.3.90.93	Indenizações e Restituições		2.000,00			2.000,00
Total da unidade orçamentária			2.000,00	1.577.529,00	5.348.001,00	6.927.530,00

Unidade orçamentária: 20006 - FUNDO DE MANUTENÇÃO E DESENVOLVIMENTO DA EDUCAÇÃO BÁSICA E DE VALORIZAÇÃO DOS PROFISSIONAIS DE EDUCAÇÃO

Código	Especificação	Não orçamentária	Operação especial	Projetos	Atividades	Total
12	Educação			379.000,00	14.930.000,00	15.309.000,00
12 361	Ensino Fundamental			199.000,00	11.102.500,00	11.301.500,00
12 361 1201	EDUCAÇÃO BÁSICA DE QUALIDADE			165.000,00	11.053.500,00	11.218.500,00
12 361 1201 1.22	CONSTRUÇÃO, REFORMA E/OU EXPANSÃO DA REDE ESCOLAR DE ENSINO			71.000,00		71.000,00
4.4.90.51	Obras e Instalações			71.000,00		71.000,00
12 361 1201 1.23	AQUISIÇÃO DE VEÍCULOS, MÓVEIS, MÁQUINAS E EQUIPAMENTOS DIVERSOS DESTINADOS A MELHORIA DAS ATIVIDADES VOLTADAS PARA A EDUCAÇÃO BÁSICA			84.000,00		84.000,00
4.4.90.52	Equipamentos e Material Permanente			84.000,00		84.000,00
12 361 1201 1.24	DESAPROPRIAÇÃO DE IMÓVEIS PARA A EDUCAÇÃO			10.000,00		10.000,00
4.4.90.61	Aquisição de Imóveis			10.000,00		10.000,00
12 361 1201 2.63	MANUTENÇÃO DAS UNIDADES ESCOLARES DE ENSINO				36.000,00	36.000,00
3.3.90.30	Material de Consumo				25.000,00	25.000,00
3.3.90.36	Outros Serviços de Terceiros – Pessoa Física				1.000,00	1.000,00
3.3.90.39	Outros Serviços de Terceiros - Pessoa Jurídica				10.000,00	10.000,00
12 361 1201 2.64	AQUISIÇÃO DE MATERIAL DIDÁTICO				2.000,00	2.000,00



MUNICÍPIO DE POÇÃO

Rua Monsenhor Estanislau, 122 - Centro - 55.240-000 - Poção/ PE
CNPJ: 10.265.429/0001-64 Fone: (87)3834-1234

Usuário: Poção

Chave de Autenticação

1226-3030-108

Página

14 / 57

Anexo 6 da Lei Nº 4.320/64 - Programa de Trabalho

Valores em R\$ - Período: Orçamento/2025

Unidade orçamentária: 20006 - FUNDO DE MANUTENÇÃO E DESENVOLVIMENTO DA EDUCAÇÃO BÁSICA E DE VALORIZAÇÃO DOS PROFISSIONAIS DE EDUCAÇÃO

Código	Especificação	Não orçamentária	Operação especial	Projetos	Atividades	Total
	3.3.90.30				1.000,00	1.000,00
	3.3.90.32				1.000,00	1.000,00
12 361 1201 2.156	MANUTENÇÃO DO ENSINO FUNDAMENTAL - FUNDEB - PROFISSIONAIS DO MAGISTÉRIO				8.018.000,00	8.018.000,00
	3.1.90.04				1.002.000,00	1.002.000,00
	3.1.90.11				6.011.000,00	6.011.000,00
	3.1.90.13				1.002.000,00	1.002.000,00
	3.1.90.16				1.000,00	1.000,00
	3.1.90.94				1.000,00	1.000,00
	3.1.90.96				1.000,00	1.000,00
12 361 1201 2.157	MANUTENÇÃO DO ENSINO FUNDAMENTAL - FUNDEB - OUTRAS DESPESAS				2.997.500,00	2.997.500,00
	3.1.90.04				101.000,00	101.000,00
	3.1.90.11				2.331.250,00	2.331.250,00
	3.1.90.13				210.250,00	210.250,00
	3.1.90.94				1.000,00	1.000,00
	3.1.90.96				1.000,00	1.000,00
	3.3.90.14				1.000,00	1.000,00
	3.3.90.30				11.000,00	11.000,00
	3.3.90.36				11.000,00	11.000,00
	3.3.90.39				328.000,00	328.000,00
	3.3.90.47				1.000,00	1.000,00
	3.3.90.49				1.000,00	1.000,00
12 361 1215	ALFABETIZAÇÃO NA IDADE CERTA			34.000,00	49.000,00	83.000,00
12 361 1215 1.155	ESTRUTURAÇÃO DE ESPAÇO DESTINADO AO PROGRAMA ALFABETIZAÇÃO NA IDADE CERTA			34.000,00		34.000,00
	4.4.90.51			17.000,00		17.000,00
	4.4.90.52			17.000,00		17.000,00
12 361 1215 2.204	DESENVOLVER ATIVIDADES DE MANUTENÇÃO DO PROGRAMA ALFABETIZAÇÃO NA IDADE CERTA				49.000,00	49.000,00
	3.1.90.04				6.000,00	6.000,00
	3.1.90.11				7.000,00	7.000,00
	3.1.90.13				4.000,00	4.000,00
	3.3.90.14				5.000,00	5.000,00
	3.3.90.30				5.000,00	5.000,00
	3.3.90.31				5.000,00	5.000,00
	3.3.90.32				4.000,00	4.000,00
	3.3.90.36				5.000,00	5.000,00
	3.3.90.39				8.000,00	8.000,00
12 365	Educação Infantil			180.000,00	2.020.500,00	2.200.500,00
12 365 1210	CRECHE E PROINFÂNCIA			180.000,00	1.135.000,00	1.315.000,00
12 365 1210 1.128	CONSTRUÇÃO, REFORMA E/OU AMPLIAÇÃO DE IMÓVEIS E INSTALAÇÃO DA EDUCAÇÃO INFANTIL, INCLUINDO CRECHES.			30.000,00		30.000,00



MUNICÍPIO DE POÇÃO

Rua Monsenhor Estanislau, 122 - Centro - 55.240-000 - Poção/ PE
CNPJ: 10.265.429/0001-64 Fone: (87)3834-1234

Usuário: Poção

Chave de Autenticação

1226-3030-108

Página

15 / 57

Anexo 6 da Lei Nº 4.320/64 - Programa de Trabalho

Valores em R\$ - Período: Orçamento/2025

Unidade orçamentária: 20006 - FUNDO DE MANUTENÇÃO E DESENVOLVIMENTO DA EDUCAÇÃO BÁSICA E DE VALORIZAÇÃO DOS PROFISSIONAIS DE EDUCAÇÃO

Código	Especificação	Não orçamentária	Operação especial	Projetos	Atividades	Total
4.4.90.51	Obras e Instalações			30.000,00		30.000,00
12 365 1210 1.129	AQUISIÇÃO DE VEÍCULOS, MÓVEIS, MÁQUINAS E EQUIPAMENTOS DIVERSOS DESTINADOS PARA EDUCAÇÃO INFANTIL			150.000,00		150.000,00
4.4.90.52	Equipamentos e Material Permanente			150.000,00		150.000,00
12 365 1210 2.158	MANUTENÇÃO DO ENSINO INFANTIL - FUNDEB - PROFISSIONAIS DE MAGISTÉRIO				1.095.000,00	1.095.000,00
3.1.90.04	Contratação por Tempo Determinado				11.000,00	11.000,00
3.1.90.11	Vencimentos e Vantagens Fixas – Pessoal Civil				981.000,00	981.000,00
3.1.90.13	Obrigações Patronais				102.000,00	102.000,00
3.1.90.94	Indenizações e Restituições Trabalhistas				1.000,00	1.000,00
12 365 1210 2.159	MANUTENÇÃO DO ENSINO INFANTIL - FUNDEB - OUTRAS DESPESAS				26.000,00	26.000,00
3.1.90.04	Contratação por Tempo Determinado				1.000,00	1.000,00
3.1.90.11	Vencimentos e Vantagens Fixas – Pessoal Civil				2.000,00	2.000,00
3.1.90.13	Obrigações Patronais				2.000,00	2.000,00
3.1.90.94	Indenizações e Restituições Trabalhistas				1.000,00	1.000,00
3.3.90.14	Diárias – Civil				1.000,00	1.000,00
3.3.90.30	Material de Consumo				4.000,00	4.000,00
3.3.90.32	Material, Bem ou Serviço para Distribuição Gratuita				2.000,00	2.000,00
3.3.90.36	Outros Serviços de Terceiros – Pessoa Física				2.000,00	2.000,00
3.3.90.39	Outros Serviços de Terceiros - Pessoa Jurídica				11.000,00	11.000,00
12 365 1210 2.177	MANUTENÇÃO DO ENSINO INFANTIL PRÉ ESCOLA - FUNDEB - PROFISSIONAIS DE MAGISTÉRIO				14.000,00	14.000,00
3.1.90.11	Vencimentos e Vantagens Fixas – Pessoal Civil				7.000,00	7.000,00
3.1.90.13	Obrigações Patronais				7.000,00	7.000,00
12 365 1215	ALFABETIZAÇÃO NA IDADE CERTA				885.500,00	885.500,00
12 365 1215 2.205	DESENVOLVER ATIVIDADES DE MANUTENÇÃO DO PROGRAMA ALFABETIZAÇÃO NA IDADE CERTA				885.500,00	885.500,00
3.1.90.04	Contratação por Tempo Determinado				12.000,00	12.000,00
3.1.90.11	Vencimentos e Vantagens Fixas – Pessoal Civil				759.500,00	759.500,00
3.1.90.13	Obrigações Patronais				82.000,00	82.000,00
3.3.90.14	Diárias – Civil				5.000,00	5.000,00
3.3.90.30	Material de Consumo				5.000,00	5.000,00
3.3.90.31	Premiações Culturais, Artísticas, Científicas, Desportivas e Outras				4.000,00	4.000,00
3.3.90.32	Material, Bem ou Serviço para Distribuição Gratuita				5.000,00	5.000,00
3.3.90.36	Outros Serviços de Terceiros – Pessoa Física				5.000,00	5.000,00
3.3.90.39	Outros Serviços de Terceiros - Pessoa Jurídica				8.000,00	8.000,00
12 366	Educação de Jovens e Adultos				557.000,00	557.000,00
12 366 1211	JOVENS E ADULTOS ALFABETIZADOS				557.000,00	557.000,00
12 366 1211 2.160	MANUTENÇÃO DA EDUCAÇÃO DE JOVENS E ADULTOS - FUNDEB - PROFISSIONAIS DE MAGISTÉRIO				546.000,00	546.000,00
3.1.90.04	Contratação por Tempo Determinado				5.000,00	5.000,00
3.1.90.11	Vencimentos e Vantagens Fixas – Pessoal Civil				481.000,00	481.000,00
3.1.90.13	Obrigações Patronais				59.000,00	59.000,00



MUNICÍPIO DE POÇÃO

Rua Monsenhor Estanislau, 122 - Centro - 55.240-000 - Poção/ PE
CNPJ: 10.265.429/0001-64 Fone: (87)3834-1234

Usuário: Poção

Chave de Autenticação

1226-3030-108

Página

16 / 57

Anexo 6 da Lei Nº 4.320/64 - Programa de Trabalho

Valores em R\$ - Período: Orçamento/2025

Unidade orçamentária: 20006 - FUNDO DE MANUTENÇÃO E DESENVOLVIMENTO DA EDUCAÇÃO BÁSICA E DE VALORIZAÇÃO DOS PROFISSIONAIS DE EDUCAÇÃO

Código	Especificação	Não orçamentária	Operação especial	Projetos	Atividades	Total
12 366 1211 2.161	MANUTENÇÃO DA EDUCAÇÃO DE JOVENS E ADULTOS - FUNDEB - OUTRAS DESPESAS				11.000,00	11.000,00
3.1.90.04	Indenizações e Restituições Trabalhistas				1.000,00	1.000,00
3.1.90.04	Contratação por Tempo Determinado				1.000,00	1.000,00
3.1.90.11	Vencimentos e Vantagens Fixas – Pessoal Civil				2.000,00	2.000,00
3.1.90.13	Obrigações Patronais				2.000,00	2.000,00
3.1.90.94	Indenizações e Restituições Trabalhistas				1.000,00	1.000,00
3.3.90.14	Diárias – Civil				1.000,00	1.000,00
3.3.90.30	Material de Consumo				1.000,00	1.000,00
3.3.90.32	Material, Bem ou Serviço para Distribuição Gratuita				1.000,00	1.000,00
3.3.90.36	Outros Serviços de Terceiros – Pessoa Física				1.000,00	1.000,00
3.3.90.39	Outros Serviços de Terceiros - Pessoa Jurídica				1.000,00	1.000,00
12 367	Educação Especial				777.000,00	777.000,00
12 367 1212	EDUCAÇÃO ESPECIAL				777.000,00	777.000,00
12 367 1212 2.162	MANUTENÇÃO DA EDUCAÇÃO ESPECIAL - FUNDEB - PROFISSIONAIS DE MAGISTÉRIO				768.000,00	768.000,00
3.1.90.04	Contratação por Tempo Determinado				5.000,00	5.000,00
3.1.90.11	Vencimentos e Vantagens Fixas – Pessoal Civil				751.000,00	751.000,00
3.1.90.13	Obrigações Patronais				11.000,00	11.000,00
3.1.90.94	Indenizações e Restituições Trabalhistas				1.000,00	1.000,00
12 367 1212 2.163	MANUTENÇÃO DA EDUCAÇÃO ESPECIAL - FUNDEB - OUTRAS DESPESAS				9.000,00	9.000,00
3.1.90.04	Contratação por Tempo Determinado				1.000,00	1.000,00
3.1.90.11	Vencimentos e Vantagens Fixas – Pessoal Civil				1.000,00	1.000,00
3.1.90.13	Obrigações Patronais				1.000,00	1.000,00
3.1.90.94	Indenizações e Restituições Trabalhistas				1.000,00	1.000,00
3.3.90.14	Diárias – Civil				1.000,00	1.000,00
3.3.90.30	Material de Consumo				1.000,00	1.000,00
3.3.90.32	Material, Bem ou Serviço para Distribuição Gratuita				1.000,00	1.000,00
3.3.90.36	Outros Serviços de Terceiros – Pessoa Física				1.000,00	1.000,00
3.3.90.39	Outros Serviços de Terceiros - Pessoa Jurídica				1.000,00	1.000,00
12 782	Transporte Rodoviário				473.000,00	473.000,00
12 782 1206	TRANSPORTE ESCOLAR DE QUALIDADE				473.000,00	473.000,00
12 782 1206 2.201	MANUTENÇÃO DAS ATIVIDADES DO TRANSPORTE ESCOLAR - ENSINO FUNDAMENTAL				421.000,00	421.000,00
3.3.90.30	Material de Consumo				300.000,00	300.000,00
3.3.90.36	Outros Serviços de Terceiros – Pessoa Física				1.000,00	1.000,00
3.3.90.39	Outros Serviços de Terceiros - Pessoa Jurídica				120.000,00	120.000,00
12 782 1206 2.202	MANUTENÇÃO DAS ATIVIDADES DO TRANSPORTE ESCOLAR - EDUCAÇÃO INFANTIL				52.000,00	52.000,00
3.3.90.30	Material de Consumo				1.000,00	1.000,00
3.3.90.36	Outros Serviços de Terceiros – Pessoa Física				1.000,00	1.000,00
3.3.90.39	Outros Serviços de Terceiros - Pessoa Jurídica				50.000,00	50.000,00



MUNICÍPIO DE POÇÃO

Rua Monsenhor Estanislau, 122 - Centro - 55.240-000 - Poção/ PE
CNPJ: 10.265.429/0001-64 Fone: (87)3834-1234

Usuário: Poção

Chave de Autenticação

1226-3030-108

Página

17 / 57

Anexo 6 da Lei Nº 4.320/64 - Programa de Trabalho

Valores em R\$ - Período: Orçamento/2025

Unidade orçamentária: 20006 - FUNDO DE MANUTENÇÃO E DESENVOLVIMENTO DA EDUCAÇÃO BÁSICA E DE VALORIZAÇÃO DOS PROFISSIONAIS DE EDUCAÇÃO

Código	Especificação	Não orçamentária	Operação especial	Projetos	Atividades	Total
Total da unidade orçamentária				379.000,00	14.930.000,00	15.309.000,00

Unidade orçamentária: 20007 - SECRETARIA DE AGRICULTURA E MEIO AMBIENTE

Código	Especificação	Não orçamentária	Operação especial	Projetos	Atividades	Total
17	Saneamento			230.000,00	55.000,00	285.000,00
17 544	Recursos Hídricos			230.000,00	55.000,00	285.000,00
17 544 1701	GESTÃO DE RECURSOS HÍDRICOS			230.000,00		230.000,00
17 544 1701 1.25	EXECUÇÃO DE OBRAS HÍDRICAS: CONSTRUÇÃO E AMPLIAÇÃO DE BARRAGENS, POÇOS, ADUTORAS, CISTERNAS E OUTRAS OBRAS E INSTALAÇÕES DESTINADAS AO ABASTECIMENTO DE ÁGUA REGULAR.			230.000,00		230.000,00
	4.4.90.51 Obras e Instalações			230.000,00		230.000,00
17 544 1702	ABASTECIMENTO DE ÁGUA EMERGENCIAL				55.000,00	55.000,00
17 544 1702 2.65	REALIZAR ABASTECIMENTO D'ÁGUA EMERGENCIAL NA SEDE, DISTRITOS E PARA POPULAÇÃO URBANA E RURAL				55.000,00	55.000,00
	3.3.90.36 Outros Serviços de Terceiros - Pessoa Física				50.000,00	50.000,00
	3.3.90.39 Outros Serviços de Terceiros - Pessoa Jurídica				5.000,00	5.000,00
20	Agricultura			285.000,00	2.015.000,00	2.300.000,00
20 122	Administração Geral			20.000,00	1.920.000,00	1.940.000,00
20 122 2001	GESTÃO DA SECRETARIA DE AGRICULTURA			20.000,00	1.920.000,00	1.940.000,00
20 122 2001 1.26	EXECUÇÃO DE PEQUENAS OBRAS E INSTALAÇÕES PARA MELHORAR O FUNCIONAMENTO DO ÓRGÃO			10.000,00		10.000,00
	4.4.90.51 Obras e Instalações			10.000,00		10.000,00
20 122 2001 1.27	AQUISIÇÃO DE VEÍCULOS, MÓVEIS, MÁQUINAS E EQUIPAMENTOS DIVERSOS			10.000,00		10.000,00
	4.4.90.52 Equipamentos e Material Permanente			10.000,00		10.000,00
20 122 2001 2.66	MANUTENÇÃO DAS AÇÕES DA SECRETARIA DE AGRICULTURA				1.920.000,00	1.920.000,00
	3.1.90.04 Contratação por Tempo Determinado				1.000,00	1.000,00
	3.1.90.11 Vencimentos e Vantagens Fixas - Pessoal Civil				230.000,00	230.000,00
	3.1.90.94 Indenizações e Restituições Trabalhistas				2.000,00	2.000,00
	3.3.90.14 Diárias - Civil				10.000,00	10.000,00
	3.3.90.30 Material de Consumo				1.200.000,00	1.200.000,00
	3.3.90.33 Passagens e Despesas com Locomoção				2.000,00	2.000,00
	3.3.90.36 Outros Serviços de Terceiros - Pessoa Física				75.000,00	75.000,00
	3.3.90.39 Outros Serviços de Terceiros - Pessoa Jurídica				400.000,00	400.000,00
20 605	Abastecimento			50.000,00	25.000,00	75.000,00
20 605 2002	ADEQUAÇÃO E QUALIFICAÇÃO DO SISTEMA DE ABASTECIMENTO			45.000,00	15.000,00	60.000,00
20 605 2002 1.28	CONSTRUÇÃO, REFORMA E/OU AMPLIAÇÃO DE AÇOUGUES, MERCADOS E MATADOURO			15.000,00		15.000,00
	4.4.90.51 Obras e Instalações			15.000,00		15.000,00
20 605 2002 1.29	AQUISIÇÃO DE VEÍCULOS, MÓVEIS, MÁQUINAS E EQUIPAMENTOS DIVERSOS			30.000,00		30.000,00
	4.4.90.52 Equipamentos e Material Permanente			30.000,00		30.000,00
20 605 2002 2.67	MANUTENÇÃO DAS AÇÕES VINCULADAS AO PROGRAMA DE ADEQUAÇÃO E QUALIFICAÇÃO DO SISTEMA DE ABASTECIMENTO				15.000,00	15.000,00



MUNICÍPIO DE POÇÃO

Rua Monsenhor Estanislau, 122 - Centro - 55.240-000 - Poção/ PE
CNPJ: 10.265.429/0001-64 Fone: (87)3834-1234

Usuário: Poção

Chave de Autenticação

1226-3030-108

Página

18 / 57

Anexo 6 da Lei Nº 4.320/64 - Programa de Trabalho

Valores em R\$ - Período: Orçamento/2025

Unidade orçamentária: 20007 - SECRETARIA DE AGRICULTURA E MEIO AMBIENTE

Código	Especificação	Não orçamentária	Operação especial	Projetos	Atividades	Total
	3.3.90.30 Material de Consumo				5.000,00	5.000,00
	3.3.90.36 Outros Serviços de Terceiros – Pessoa Física				5.000,00	5.000,00
	3.3.90.39 Outros Serviços de Terceiros - Pessoa Jurídica				5.000,00	5.000,00
20 605 2003	PROGRAMA MAIS ALIMENTOS			5.000,00	10.000,00	15.000,00
20 605 2003 1.30	AQUISIÇÃO DE MÓVEIS, MÁQUINAS E EQUIPAMENTOS AGRÍCOLAS DIVERSOS			5.000,00		5.000,00
	4.4.90.52 Equipamentos e Material Permanente			5.000,00		5.000,00
20 605 2003 2.68	MANUTENÇÃO DO PROGRAMA MAIS ALIMENTOS, INCLUINDO INCENTIVO AO CULTIVO DE PRODUTOS ORGÂNICOS				10.000,00	10.000,00
	3.3.90.30 Material de Consumo				2.000,00	2.000,00
	3.3.90.36 Outros Serviços de Terceiros – Pessoa Física				3.000,00	3.000,00
	3.3.90.39 Outros Serviços de Terceiros - Pessoa Jurídica				5.000,00	5.000,00
20 608	Promoção da Produção Agropecuária			215.000,00	70.000,00	285.000,00
20 608 2004	CONTROLE DE REBANHO			5.000,00	15.000,00	20.000,00
20 608 2004 1.31	AQUISIÇÃO DE MÓVEIS, MÁQUINAS E EQUIPAMENTOS DIVERSOS, INCLUINDO MATERIAL E, EQUIPAMENTOS TECNOLÓGICOS PARA INSEMINAÇÃO E TRANSPLANTE DE EMBRIÕES.			5.000,00		5.000,00
	4.4.90.52 Equipamentos e Material Permanente			5.000,00		5.000,00
20 608 2004 2.69	MANUTENÇÃO DO PROGRAMA CONTROLE DE REBANHO, INCLUINDO AÇÕES PARA MELHORAMENTO GENÉTICO DE REBANHOS E CAPACITAÇÃO DOS CRIADORES EM NOVAS TÉCNICAS				15.000,00	15.000,00
	3.3.90.30 Material de Consumo				2.000,00	2.000,00
	3.3.90.32 Material, Bem ou Serviço para Distribuição Gratuita				5.000,00	5.000,00
	3.3.90.36 Outros Serviços de Terceiros – Pessoa Física				3.000,00	3.000,00
	3.3.90.39 Outros Serviços de Terceiros - Pessoa Jurídica				5.000,00	5.000,00
20 608 2005	DESENVOLVIMENTO RURAL SUSTENTÁVEL			210.000,00	55.000,00	265.000,00
20 608 2005 1.32	APOIAR INICIATIVAS E PROJETOS VOLTADOS À MELHORIA DA INFRAESTRUTURA E LOGÍSTICA DA PRODUÇÃO AGRÍCOLA E DESENVOLVIMENTO RURAL			5.000,00		5.000,00
	4.4.90.51 Obras e Instalações			5.000,00		5.000,00
20 608 2005 1.33	AQUISIÇÃO DE VEÍCULOS, MÓVEIS, TRATORES, MÁQUINAS E EQUIPAMENTOS DIVERSOS			205.000,00		205.000,00
	4.4.90.52 Equipamentos e Material Permanente			205.000,00		205.000,00
20 608 2005 2.70	APOIO AOS AGRICULTORES NA REALIZAÇÃO DE ARAÇÃO DE TERRAS				35.000,00	35.000,00
	3.3.90.30 Material de Consumo				5.000,00	5.000,00
	3.3.90.36 Outros Serviços de Terceiros – Pessoa Física				25.000,00	25.000,00
	3.3.90.39 Outros Serviços de Terceiros - Pessoa Jurídica				5.000,00	5.000,00
20 608 2005 2.71	MANUTENÇÃO DO PROGRAMA DESENVOLVIMENTO RURAL SUSTENTÁVEL E AGRICULTURA FAMILIAR, INCLUINDO DISTRIBUIÇÃO DE SEMENTES E MUDAS E INCENTIVO A IMPLANTAÇÃO DE HORTAS COMUNITÁRIAS E CULTIVO DE MANDIOCA				20.000,00	20.000,00
	3.3.90.30 Material de Consumo				5.000,00	5.000,00
	3.3.90.32 Material, Bem ou Serviço para Distribuição Gratuita				5.000,00	5.000,00
	3.3.90.36 Outros Serviços de Terceiros – Pessoa Física				5.000,00	5.000,00



MUNICÍPIO DE POÇÃO

Rua Monsenhor Estanislau, 122 - Centro - 55.240-000 - Poção/ PE
CNPJ: 10.265.429/0001-64 Fone: (87)3834-1234

Usuário: Poção

Chave de Autenticação

1226-3030-108

Página

19 / 57

Anexo 6 da Lei Nº 4.320/64 - Programa de Trabalho

Valores em R\$ - Período: Orçamento/2025

Unidade orçamentária: 20007 - SECRETARIA DE AGRICULTURA E MEIO AMBIENTE

Código	Especificação	Não orçamentária	Operação especial	Projetos	Atividades	Total
3.3.90.39	Outros Serviços de Terceiros - Pessoa Jurídica				5.000,00	5.000,00
Total da unidade orçamentária				515.000,00	2.070.000,00	2.585.000,00

Unidade orçamentária: 20008 - SECRETARIA DE OBRAS E URBANISMO

Código	Especificação	Não orçamentária	Operação especial	Projetos	Atividades	Total
15	Urbanismo			4.979.759,90	2.289.330,10	7.269.090,00
15 122	Administração Geral			57.000,00	1.766.549,10	1.823.549,10
15 122 1501	GESTÃO ADMINISTRATIVA DA SECRETARIA DE OBRAS E URBANISMO			57.000,00	1.766.549,10	1.823.549,10
15 122 1501 1.34	AQUISIÇÃO, CONSTRUÇÃO, REFORMA E/OU AMPLIAÇÃO DE IMÓVEIS DO PATRIMÔNIO PÚBLICO MUNICIPAL			42.000,00		42.000,00
	4.4.90.51 Obras e Instalações			5.000,00		5.000,00
	4.4.90.61 Aquisição de Imóveis			37.000,00		37.000,00
15 122 1501 1.35	AQUISIÇÃO DE VEÍCULOS, MÓVEIS, MÁQUINAS E EQUIPAMENTOS DIVERSOS PARA A SECRETARIA DE OBRAS E URBANISMO			15.000,00		15.000,00
	4.4.90.52 Equipamentos e Material Permanente			15.000,00		15.000,00
15 122 1501 2.72	MANUTENÇÃO DAS AÇÕES VINCULADAS AO PROGRAMA DE GESTÃO DA SECRETARIA DE OBRAS E URBANISMO				1.766.549,10	1.766.549,10
	3.1.90.04 Contratação por Tempo Determinado				25.000,00	25.000,00
	3.1.90.11 Vencimentos e Vantagens Fixas – Pessoal Civil				1.080.000,00	1.080.000,00
	3.1.90.94 Indenizações e Restituições Trabalhistas				1.522,44	1.522,44
	3.3.90.14 Diárias – Civil				2.000,00	2.000,00
	3.3.90.30 Material de Consumo				200.000,00	200.000,00
	3.3.90.33 Passagens e Despesas com Locomoção				2.000,00	2.000,00
	3.3.90.34 Outras Despesas de Pessoal decorrentes de Contratos de Terceirização				2.000,00	2.000,00
	3.3.90.36 Outros Serviços de Terceiros – Pessoa Física				50.000,00	50.000,00
	3.3.90.37 Locação de Mão-de-Obra				2.000,00	2.000,00
	3.3.90.39 Outros Serviços de Terceiros - Pessoa Jurídica				400.000,00	400.000,00
	3.3.90.47 Obrigações Tributárias e Contributivas				2.026,66	2.026,66
15 451	Infra-Estrutura Urbana			4.810.000,00	68.000,00	4.878.000,00
15 451 1502	DESENVOLVIMENTO URBANO			4.810.000,00	68.000,00	4.878.000,00
15 451 1502 1.36	CONSTRUÇÃO, REFORMA E/OU AMPLIAÇÃO EM DIVERSAS ÁREAS E ESPAÇOS PÚBLICOS			95.000,00		95.000,00
	4.4.90.51 Obras e Instalações			95.000,00		95.000,00
15 451 1502 1.37	PAVIMENTAÇÃO DE VIAS PÚBLICAS, COM PARALELEPÍPEDOS, GRANITO E OUTROS TIPOS DE REVESTIMENTOS DE VIAS URBANAS (CALÇAMENTO E MEIO FIO)			550.000,00		550.000,00
	4.4.90.51 Obras e Instalações			550.000,00		550.000,00
15 451 1502 1.38	CONSTRUÇÃO, REFORMA E/OU AMPLIAÇÃO DE CEMITÉRIOS			5.000,00		5.000,00
	4.4.90.51 Obras e Instalações			5.000,00		5.000,00
15 451 1502 1.39	CONSTRUÇÃO, REFORMA E/OU AMPLIAÇÃO DE MUROS, RAMPAS, ESCADARIAS, PONTES, PASSAGENS MOLHADAS E OUTROS			205.000,00		205.000,00
	4.4.90.51 Obras e Instalações			205.000,00		205.000,00
15 451 1502 1.40	EXECUÇÃO DE OBRAS DE RECAPEAMENTO ASFÁLTICO			310.000,00		310.000,00
	4.4.90.51 Obras e Instalações			310.000,00		310.000,00



MUNICÍPIO DE POÇÃO

Rua Monsenhor Estanislau, 122 - Centro - 55.240-000 - Poção/ PE
CNPJ: 10.265.429/0001-64 Fone: (87)3834-1234

Usuário: Poção

Chave de Autenticação

1226-3030-108

Página

20 / 57

Anexo 6 da Lei Nº 4.320/64 - Programa de Trabalho

Valores em R\$ - Período: Orçamento/2025

Unidade orçamentária: 20008 - SECRETARIA DE OBRAS E URBANISMO

Código	Especificação	Não orçamentária	Operação especial	Projetos	Atividades	Total
15 451 1502 1.41	EXECUÇÃO DE OBRAS NO CANAL SÃO SEBASTIÃO			3.005.000,00		3.005.000,00
4.4.90.51	Obras e Instalações			3.005.000,00		3.005.000,00
15 451 1502 1.42	CONSTRUÇÃO DO PORTAL DE ENTRADA DA CIDADE			130.000,00		130.000,00
4.4.90.51	Obras e Instalações			130.000,00		130.000,00
15 451 1502 1.43	EXECUÇÃO DE OBRAS DE INFRAESTRUTURA URBANA			505.000,00		505.000,00
4.4.90.51	Obras e Instalações			505.000,00		505.000,00
15 451 1502 1.44	DESAPROPRIAÇÃO DE IMÓVEIS PARA ABERTURA DE VIAS E/OU CONSTRUÇÃO DE EDIFICAÇÕES PÚBLICAS			5.000,00		5.000,00
4.4.90.61	Aquisição de Imóveis			5.000,00		5.000,00
15 451 1502 2.73	RECUPERAÇÃO E MANUTENÇÃO DAS VIAS PÚBLICAS PAVIMENTADAS				59.000,00	59.000,00
3.3.90.30	Material de Consumo				30.000,00	30.000,00
3.3.90.36	Outros Serviços de Terceiros – Pessoa Física				2.000,00	2.000,00
3.3.90.37	Locação de Mão-de-Obra				2.000,00	2.000,00
3.3.90.39	Outros Serviços de Terceiros - Pessoa Jurídica				25.000,00	25.000,00
15 451 1502 2.74	MANUTENÇÃO DE CEMITÉRIOS PÚBLICOS MUNICIPAIS				9.000,00	9.000,00
3.3.90.30	Material de Consumo				2.000,00	2.000,00
3.3.90.36	Outros Serviços de Terceiros – Pessoa Física				2.000,00	2.000,00
3.3.90.39	Outros Serviços de Terceiros - Pessoa Jurídica				5.000,00	5.000,00
15 452	Serviços Urbanos			57.759,90	419.781,00	477.540,90
15 452 1502	DESENVOLVIMENTO URBANO			1.900,90	109.781,00	111.681,90
15 452 1502 1.115	PARTICIPAÇÃO NOS INCENTIVOS DO CONSÓRCIO DE MUNICÍPIO - RATEIO NIIP			400,00		400,00
4.4.71.70	Rateio pela Participação em Consórcio Público			400,00		400,00
15 452 1502 1.822	INFRAESTRUTURA DO PARQUE DE ILUMINAÇÃO PÚBLICA - NIIP			655,90		655,90
4.4.72.51	Obras e Instalações			655,90		655,90
15 452 1502 1.823	AQUISIÇÃO DE MÓVEIS, MÁQUINAS E EQUIPAMENTOS DIVERSOS PARA O NIIP			845,00		845,00
4.4.72.52	Equipamentos e Material Permanente			845,00		845,00
15 452 1502 2.853	MANUTENÇÃO DAS ATIVIDADES ADMINISTRATIVAS DO NIIP				12.290,00	12.290,00
3.1.71.70	Rateio pela Participação em Consórcio Público				5.380,00	5.380,00
3.3.71.70	Rateio pela Participação em Consórcio Público				5.220,00	5.220,00
3.3.72.30	Material de Consumo				1.690,00	1.690,00
15 452 1502 2.854	CAPACITAÇÃO DOS PROFISSIONAIS DE ILUMINAÇÃO PÚBLICA - NIIP				2.068,00	2.068,00
3.3.72.14	Diárias – Civil				200,00	200,00
3.3.72.30	Material de Consumo				423,00	423,00
3.3.72.33	Passagens e Despesas com Locomoção				200,00	200,00
3.3.72.35	Serviços de Consultoria				200,00	200,00
3.3.72.36	Outros Serviços de Terceiros – Pessoa Física				423,00	423,00
3.3.72.39	Outros Serviços de Terceiros - Pessoa Jurídica				622,00	622,00
15 452 1502 2.855	MANUTENÇÃO DOS PARQUES DE ILUMINAÇÃO PÚBLICA DOS CONSÓRCIOS PELO NIIP				95.423,00	95.423,00
3.3.72.30	Material de Consumo				5.000,00	5.000,00



MUNICÍPIO DE POÇÃO

Rua Monsenhor Estanislau, 122 - Centro - 55.240-000 - Poção/ PE
CNPJ: 10.265.429/0001-64 Fone: (87)3834-1234

Usuário: Poção

Chave de Autenticação
1226-3030-108

Página
21 / 57

Anexo 6 da Lei Nº 4.320/64 - Programa de Trabalho

Valores em R\$ - Período: Orçamento/2025

Unidade orçamentária: 20008 - SECRETARIA DE OBRAS E URBANISMO

Código	Especificação	Não orçamentária	Operação especial	Projetos	Atividades	Total
	3.3.72.36				5.000,00	5.000,00
	3.3.72.39				85.000,00	85.000,00
	3.3.72.92				423,00	423,00
15 452 1503	SERVIÇOS DE LIMPEZA URBANA			55.859,00	310.000,00	365.859,00
15 452 1503 1.45	AQUISIÇÃO DE VEÍCULOS, MÓVEIS E EQUIPAMENTOS DIVERSOS, INCLUSIVE MÁQUINAS PESADAS PARA O SERVIÇO PÚBLICO			55.859,00		55.859,00
	4.4.90.52			55.859,00		55.859,00
15 452 1503 2.75	MANUTENÇÃO DAS AÇÕES VINCULADAS AO PROGRAMA DE SERVIÇOS DE LIMPEZA URBANA, INCLUSIVE A COLETA DO LIXO HOSPITALAR				310.000,00	310.000,00
	3.3.90.30				35.000,00	35.000,00
	3.3.90.36				10.000,00	10.000,00
	3.3.90.37				5.000,00	5.000,00
	3.3.90.39				260.000,00	260.000,00
15 813	Lazer			55.000,00	35.000,00	90.000,00
15 813 1502	DESENVOLVIMENTO URBANO			55.000,00	35.000,00	90.000,00
15 813 1502 1.46	CONSTRUÇÃO, REFORMA E/OU AMPLIAÇÃO DE PRAÇAS, JARDINS, PARQUES MUNICIPAIS E ÁREAS DE LAZER			55.000,00		55.000,00
	4.4.90.51			55.000,00		55.000,00
15 813 1502 2.76	MANUTENÇÃO DE PRAÇAS MUNICIPAIS				35.000,00	35.000,00
	3.3.90.30				10.000,00	10.000,00
	3.3.90.36				20.000,00	20.000,00
	3.3.90.39				5.000,00	5.000,00
16	Habitação			5.000,00		5.000,00
16 482	Habitação Urbana			5.000,00		5.000,00
16 482 1601	MORAR BEM, VIVER MELHOR			5.000,00		5.000,00
16 482 1601 1.47	IMPLANTAÇÃO DE PROJETOS DE HABITAÇÃO POPULAR, DE INTERESSE SOCIAL E OUTROS (MELHORAR AS CONDIÇÕES HABITACIONAIS DA POPULAÇÃO CARENTE)			5.000,00		5.000,00
	4.4.90.51			5.000,00		5.000,00
17	Saneamento			210.000,00	157.000,00	367.000,00
17 511	Saneamento Básico Rural			105.000,00		105.000,00
17 511 1703	SANEAMENTO RURAL			105.000,00		105.000,00
17 511 1703 1.48	EXECUÇÃO DE OBRAS DE MELHORIAS SANITÁRIAS DOMICILIARES E SISTEMA SIMPLIFICADO DE SANEAMENTO RURAL			105.000,00		105.000,00
	4.4.90.51			105.000,00		105.000,00
17 512	Saneamento Básico Urbano			105.000,00	157.000,00	262.000,00
17 512 1704	SANEAMENTO URBANO			105.000,00	157.000,00	262.000,00
17 512 1704 1.49	EXECUÇÃO DE OBRAS DE SANEAMENTO URBANO, INCLUINDO MELHORIAS SANITÁRIAS, DRENAGEM, REDES DE ESGOTO, SISTEMA DE TRATAMENTO, LIMPEZA DE CANAIS, CÔRREGOS, RIOS E OUTROS			105.000,00		105.000,00
	4.4.90.51			105.000,00		105.000,00
17 512 1704 2.77	MANUTENÇÃO DO SISTEMA DE SANEAMENTO URBANO DO MUNICÍPIO				157.000,00	157.000,00
	3.3.90.30				150.000,00	150.000,00



MUNICÍPIO DE POÇÃO

Rua Monsenhor Estanislau, 122 - Centro - 55.240-000 - Poção/ PE
CNPJ: 10.265.429/0001-64 Fone: (87)3834-1234

Usuário: Poção

Chave de Autenticação

1226-3030-108

Página

22 / 57

Anexo 6 da Lei Nº 4.320/64 - Programa de Trabalho

Valores em R\$ - Período: Orçamento/2025

Unidade orçamentária: 20008 - SECRETARIA DE OBRAS E URBANISMO

Código	Especificação	Não orçamentária	Operação especial	Projetos	Atividades	Total
	3.3.90.36	Outros Serviços de Terceiros – Pessoa Física			2.000,00	2.000,00
	3.3.90.39	Outros Serviços de Terceiros - Pessoa Jurídica			5.000,00	5.000,00
18	Gestão Ambiental			5.500,00	59.000,00	64.500,00
18 452	Serviços Urbanos			500,00	35.000,00	35.500,00
18 452 1802	RESÍDUOS SÓLIDOS			500,00	35.000,00	35.500,00
18 452 1802 1.116	PARTICIPAÇÃO NOS INCENTIVOS DO CONSÓRCIO DE MUNICÍPIO - RATEIO NIESMA			500,00		500,00
	4.4.71.70	Rateio pela Participação em Consórcio Público		500,00		500,00
18 452 1802 2.146	PARTICIPAÇÃO NA MANUTENÇÃO DO CONSÓRCIO DE MUNICÍPIOS - RATEIO NIESMA				2.000,00	2.000,00
	3.1.71.70	Rateio pela Participação em Consórcio Público			1.200,00	1.200,00
	3.3.71.70	Rateio pela Participação em Consórcio Público			800,00	800,00
18 452 1802 2.147	PARTICIPAÇÃO NA MANUTENÇÃO DO CONSÓRCIO DE MUNICÍPIOS - PROGRAMA NIESMA				33.000,00	33.000,00
	3.3.72.14	Diárias – Civil			500,00	500,00
	3.3.72.30	Material de Consumo			500,00	500,00
	3.3.72.35	Serviços de Consultoria			1.000,00	1.000,00
	3.3.72.36	Outros Serviços de Terceiros – Pessoa Física			1.000,00	1.000,00
	3.3.72.39	Outros Serviços de Terceiros - Pessoa Jurídica			30.000,00	30.000,00
18 541	Preservação e Conservação Ambiental				10.000,00	10.000,00
18 541 1801	PRESERVAÇÃO E CONSERVAÇÃO AMBIENTAL				10.000,00	10.000,00
18 541 1801 2.78	MANUTENÇÃO DO PROGRAMA PRESERVAÇÃO E CONSERVAÇÃO AMBIENTAL, INCLUSIVE DA NASCENTE DO RIO CAPIBARIBE				10.000,00	10.000,00
	3.3.90.30	Material de Consumo			2.000,00	2.000,00
	3.3.90.36	Outros Serviços de Terceiros – Pessoa Física			3.000,00	3.000,00
	3.3.90.39	Outros Serviços de Terceiros - Pessoa Jurídica			5.000,00	5.000,00
18 542	Controle Ambiental			5.000,00	14.000,00	19.000,00
18 542 1802	RESÍDUOS SÓLIDOS			5.000,00		5.000,00
18 542 1802 1.50	EXECUÇÃO DE OBRAS DO ATERRO SANITÁRIO, INCLUSIVE ATRAVÉS DE CONSÓRCIO			5.000,00		5.000,00
	4.4.90.51	Obras e Instalações		5.000,00		5.000,00
18 542 1803	COLETA SELETIVA DE RESÍDUOS SÓLIDOS				14.000,00	14.000,00
18 542 1803 2.79	MANUTENÇÃO DAS AÇÕES VINCULADAS AO PROGRAMA DE COLETA SELETIVA DE RESÍDUOS				14.000,00	14.000,00
	3.3.90.30	Material de Consumo			3.000,00	3.000,00
	3.3.90.36	Outros Serviços de Terceiros – Pessoa Física			3.000,00	3.000,00
	3.3.90.39	Outros Serviços de Terceiros - Pessoa Jurídica			8.000,00	8.000,00
19	Ciência e Tecnologia			5.025,00	6.475,00	11.500,00
19 122	Administração Geral			25,00	475,00	500,00
19 122 1902	PROGRAMA INTERMUNICIPAL DE PROJETOS E INVESTIMENTOS			25,00	475,00	500,00
19 122 1902 1.826	PARTICIPAÇÃO NOS INCENTIVOS DO CONSÓRCIO DE MUNICÍPIO - NIPI			25,00		25,00
	4.4.71.70	Rateio pela Participação em Consórcio Público		25,00		25,00
19 122 1902 2.862	PARTICIPAÇÃO NA MANUTENÇÃO DO CONSÓRCIO DE MUNICÍPIO - NIPI				475,00	475,00



MUNICÍPIO DE POÇÃO

Rua Monsenhor Estanislau, 122 - Centro - 55.240-000 - Poção/ PE
CNPJ: 10.265.429/0001-64 Fone: (87)3834-1234

Usuário: Poção

Chave de Autenticação

1226-3030-108

Página

23 / 57

Anexo 6 da Lei Nº 4.320/64 - Programa de Trabalho

Valores em R\$ - Período: Orçamento/2025

Unidade orçamentária: 20008 - SECRETARIA DE OBRAS E URBANISMO

Código	Especificação	Não orçamentária	Operação especial	Projetos	Atividades	Total
	3.1.71.70	Rateio pela Participação em Consórcio Público			225,00	225,00
	3.3.71.70	Rateio pela Participação em Consórcio Público			250,00	250,00
19 126	Tecnologia da Informação			5.000,00	6.000,00	11.000,00
19 126 1901	INCLUSÃO DIGITAL			5.000,00	6.000,00	11.000,00
19 126 1901 1.51	AQUISIÇÃO DE EQUIPAMENTOS DIVERSOS PARA IMPLANTAÇÃO DE INTERNET WI-FI NAS PRAÇAS PÚBLICAS			5.000,00		5.000,00
	4.4.90.52	Equipamentos e Material Permanente		5.000,00		5.000,00
19 126 1901 2.80	MANUTENÇÃO DAS AÇÕES PARA IMPLANTAÇÃO DE INTERNET WI-FI NAS PRAÇAS PUBLICAS				6.000,00	6.000,00
	3.3.90.39	Outros Serviços de Terceiros - Pessoa Jurídica			6.000,00	6.000,00
22	Indústria			10.000,00	10.000,00	20.000,00
22 661	Promoção Industrial			10.000,00	10.000,00	20.000,00
22 661 2301	DESENVOLVIMENTO DA INDÚSTRIA, COMÉRCIO E SERVIÇOS			10.000,00	10.000,00	20.000,00
22 661 2301 1.52	EXECUTAR PROJETOS DE INFRAESTRUTURA PARA IMPLANTAÇÃO DE POLO INDUSTRIAL			10.000,00		10.000,00
	4.4.90.51	Obras e Instalações		5.000,00		5.000,00
	4.4.90.61	Aquisição de Imóveis		5.000,00		5.000,00
22 661 2301 2.81	MANUTENÇÃO DAS AÇÕES VINCULADAS A IMPLANTAÇÃO DE POLO INDUSTRIAL				10.000,00	10.000,00
	3.3.90.30	Material de Consumo			3.000,00	3.000,00
	3.3.90.36	Outros Serviços de Terceiros – Pessoa Física			3.000,00	3.000,00
	3.3.90.39	Outros Serviços de Terceiros - Pessoa Jurídica			4.000,00	4.000,00
23	Comércio e Serviços			10.000,00	10.000,00	20.000,00
23 691	Promoção Comercial			10.000,00	10.000,00	20.000,00
23 691 2301	DESENVOLVIMENTO DA INDÚSTRIA, COMÉRCIO E SERVIÇOS			10.000,00	10.000,00	20.000,00
23 691 2301 1.53	EXECUÇÃO DE OBRAS E AQUISIÇÃO DE EQUIPAMENTOS DIVERSOS PARA REESTRUTURAÇÃO DA FEIRA LIVRE, INCLUINDO A IMPLANTAÇÃO DE POLO COMERCIAL			10.000,00		10.000,00
	4.4.90.51	Obras e Instalações		5.000,00		5.000,00
	4.4.90.52	Equipamentos e Material Permanente		5.000,00		5.000,00
23 691 2301 2.82	MANUTENÇÃO DAS AÇÕES VINCULADAS A REESTRUTURAÇÃO DE FEIRA LIVRE, INCLUSIVE IMPLANTAÇÃO DE POLO COMERCIAL				10.000,00	10.000,00
	3.3.90.30	Material de Consumo			3.000,00	3.000,00
	3.3.90.36	Outros Serviços de Terceiros – Pessoa Física			3.000,00	3.000,00
	3.3.90.39	Outros Serviços de Terceiros - Pessoa Jurídica			4.000,00	4.000,00
24	Comunicações			10.000,00		10.000,00
24 722	Telecomunicações			10.000,00		10.000,00
24 722 2401	TELECOMUNICAÇÕES			10.000,00		10.000,00
24 722 2401 1.54	IMPLANTAÇÃO DE SISTEMA DE TELEFONIA RURAL			10.000,00		10.000,00
	4.4.90.51	Obras e Instalações		5.000,00		5.000,00
	4.4.90.52	Equipamentos e Material Permanente		5.000,00		5.000,00
25	Energia			15.000,00	310.000,00	325.000,00
25 752	Energia Elétrica			15.000,00	310.000,00	325.000,00



MUNICÍPIO DE POÇÃO

Rua Monsenhor Estanislau, 122 - Centro - 55.240-000 - Poção/ PE
CNPJ: 10.265.429/0001-64 Fone: (87)3834-1234

Usuário: Poção

Chave de Autenticação
1226-3030-108

Página
24 / 57

Anexo 6 da Lei Nº 4.320/64 - Programa de Trabalho

Valores em R\$ - Período: Orçamento/2025

Unidade orçamentária: 20008 - SECRETARIA DE OBRAS E URBANISMO

Código	Especificação	Não orçamentária	Operação especial	Projetos	Atividades	Total
25 752 1502	DESENVOLVIMENTO URBANO			5.000,00		5.000,00
25 752 1502 1.55	AQUISIÇÃO DE POSTES, TRANSFORMADORES E OUTROS MATERIAIS PARA O CEMITÉRIO			5.000,00		5.000,00
4.4.90.52	Equipamentos e Material Permanente			5.000,00		5.000,00
25 752 2501	BRILHA POÇÃO - ILUMINAÇÃO PÚBLICA EFICIENTE			10.000,00	310.000,00	320.000,00
25 752 2501 1.56	EXECUÇÃO DE PROJETOS DE ELETRIFICAÇÃO RURAL E EXPANSÃO DA REDE DE ILUMINAÇÃO PÚBLICA			5.000,00		5.000,00
4.4.90.51	Obras e Instalações			5.000,00		5.000,00
25 752 2501 1.57	AQUISIÇÃO DE POSTES, TRANSFORMADORES E OUTROS MATERIAIS			5.000,00		5.000,00
4.4.90.52	Equipamentos e Material Permanente			5.000,00		5.000,00
25 752 2501 2.83	MANUTENÇÃO DAS AÇÕES VINCULADAS AO PROGRAMA BRILHA POÇÃO - ILUMINAÇÃO PÚBLICA EFICIENTE, INCLUINDO CONTRATAÇÃO DE SERVIÇOS E EXECUÇÃO DE INSTALAÇÕES ELÉTRICAS, URBANAS E RURAIS				310.000,00	310.000,00
3.3.90.30	Material de Consumo				65.000,00	65.000,00
3.3.90.36	Outros Serviços de Terceiros - Pessoa Física				5.000,00	5.000,00
3.3.90.39	Outros Serviços de Terceiros - Pessoa Jurídica				240.000,00	240.000,00
Total da unidade orçamentária				5.250.284,90	2.841.805,10	8.092.090,00

Unidade orçamentária: 20009 - SECRETARIA DE CULTURA E TURISMO

Código	Especificação	Não orçamentária	Operação especial	Projetos	Atividades	Total
13	Cultura			70.000,00	1.837.000,00	1.907.000,00
13 122	Administração Geral			5.000,00	157.000,00	162.000,00
13 122 1301	GESTÃO DA SECRETARIA DE CULTURA E TURISMO			5.000,00	157.000,00	162.000,00
13 122 1301 1.58	AQUISIÇÃO DE MÓVEIS, MÁQUINAS, VEÍCULOS E EQUIPAMENTOS DIVERSOS PARA A SECRETARIA DE CULTURA E TURISMO			5.000,00		5.000,00
4.4.90.52	Equipamentos e Material Permanente			5.000,00		5.000,00
13 122 1301 2.84	MANUTENÇÃO DAS AÇÕES VINCULADAS AO PROGRAMA DE GESTÃO DA SECRETARIA DE CULTURA E TURISMO				157.000,00	157.000,00
3.1.90.04	Contratação por Tempo Determinado				1.000,00	1.000,00
3.1.90.11	Vencimentos e Vantagens Fixas - Pessoal Civil				90.000,00	90.000,00
3.1.90.94	Indenizações e Restituições Trabalhistas				2.000,00	2.000,00
3.3.90.14	Diárias - Civil				2.000,00	2.000,00
3.3.90.30	Material de Consumo				15.000,00	15.000,00
3.3.90.33	Passagens e Despesas com Locomoção				2.000,00	2.000,00
3.3.90.36	Outros Serviços de Terceiros - Pessoa Física				5.000,00	5.000,00
3.3.90.39	Outros Serviços de Terceiros - Pessoa Jurídica				40.000,00	40.000,00
13 391	Patrimônio Histórico, Artístico e Arqueológico			5.000,00	5.000,00	10.000,00
13 391 1302	PRESERVAÇÃO DO PATRIMÔNIO HISTÓRICO E ARTÍSTICO DE POÇÃO			5.000,00	5.000,00	10.000,00
13 391 1302 1.59	EXECUÇÃO DE OBRAS DE RESTAURAÇÃO DOS IMÓVEIS PERTENCENTES AO PATRIMÔNIO DO MUNICÍPIO			5.000,00		5.000,00
4.4.90.51	Obras e Instalações			5.000,00		5.000,00
13 391 1302 2.85	MANUTENÇÃO DE ATIVIDADES DESTINADAS À CONSERVAÇÃO E PRESERVAÇÃO DO PATRIMÔNIO PÚBLICO E DE BENS DE IMPORTÂNCIA HISTÓRICA, ARTÍSTICA E CULTURAL				5.000,00	5.000,00



MUNICÍPIO DE POÇÃO

Rua Monsenhor Estanislau, 122 - Centro - 55.240-000 - Poção/ PE
CNPJ: 10.265.429/0001-64 Fone: (87)3834-1234

Usuário: Poção

Chave de Autenticação

1226-3030-108

Página

25 / 57

Anexo 6 da Lei Nº 4.320/64 - Programa de Trabalho

Valores em R\$ - Período: Orçamento/2025

Unidade orçamentária: 20009 - SECRETARIA DE CULTURA E TURISMO

Código	Especificação	Não orçamentária	Operação especial	Projetos	Atividades	Total
	3.3.90.30 Material de Consumo				1.000,00	1.000,00
	3.3.90.36 Outros Serviços de Terceiros – Pessoa Física				2.000,00	2.000,00
	3.3.90.39 Outros Serviços de Terceiros - Pessoa Jurídica				2.000,00	2.000,00
13 392	Difusão Cultural			60.000,00	1.675.000,00	1.735.000,00
13 392 1303	NOSSA CULTURA			30.000,00	1.662.000,00	1.692.000,00
13 392 1303 1.60	CONSTRUÇÃO, REFORMA E/OU AMPLIAÇÃO DE IMÓVEIS, DESTINADOS AO FUNCIONAMENTO DE CASA DA CULTURA, MUSEU DA RENASCENÇA, BIBLIOTECAS MUNICIPAIS E OUTRAS INSTALAÇÕES DE APOIO A CULTURA.			5.000,00		5.000,00
	4.4.90.51 Obras e Instalações			5.000,00		5.000,00
13 392 1303 1.61	AQUISIÇÃO DE MÓVEIS, MÁQUINAS E EQUIPAMENTOS DIVERSOS			5.000,00		5.000,00
	4.4.90.52 Equipamentos e Material Permanente			5.000,00		5.000,00
13 392 1303 1.134	PROMOVER AÇÕES DE INVESTIMENTOS DE ESPAÇOS E ORGANIZAÇÕES CULTURAIS - PNAB (LEI Nº 14.399/2022)			20.000,00		20.000,00
	4.4.90.52 Equipamentos e Material Permanente			20.000,00		20.000,00
13 392 1303 2.86	REALIZAR FESTAS CÍVICAS, ARTÍSTICAS, MANIFESTAÇÕES CULTURAIS, FESTIVAL DA RENASCENÇA E EVENTOS CONSTANTES DO CALENDÁRIO TURÍSTICO E CULTURAL DO MUNICÍPIO.				1.567.000,00	1.567.000,00
	3.3.90.30 Material de Consumo				60.000,00	60.000,00
	3.3.90.31 Premiações Culturais, Artísticas, Científicas, Desportivas e Outras				2.000,00	2.000,00
	3.3.90.32 Material, Bem ou Serviço para Distribuição Gratuita				5.000,00	5.000,00
	3.3.90.36 Outros Serviços de Terceiros – Pessoa Física				15.000,00	15.000,00
	3.3.90.39 Outros Serviços de Terceiros - Pessoa Jurídica				1.485.000,00	1.485.000,00
13 392 1303 2.87	VALORIZAÇÃO DA CULTURA LOCAL E IMPLANTAÇÃO DA CULTURA ITINERANTE				10.000,00	10.000,00
	3.3.90.30 Material de Consumo				3.000,00	3.000,00
	3.3.90.36 Outros Serviços de Terceiros – Pessoa Física				3.000,00	3.000,00
	3.3.90.39 Outros Serviços de Terceiros - Pessoa Jurídica				4.000,00	4.000,00
13 392 1303 2.194	FOMENTAR AS AÇÕES PREVISTAS NA POLÍTICA NACIONAL ALDIR BLANC - PNAB (LEI Nº 14.399/2022)				85.000,00	85.000,00
	3.3.50.41 Contribuições				3.000,00	3.000,00
	3.3.90.31 Premiações Culturais, Artísticas, Científicas, Desportivas e Outras				60.000,00	60.000,00
	3.3.90.35 Serviços de Consultoria				6.000,00	6.000,00
	3.3.90.39 Outros Serviços de Terceiros - Pessoa Jurídica				10.000,00	10.000,00
	3.3.90.45 Subvenções Econômicas				3.000,00	3.000,00
	3.3.90.48 Outros Auxílios Financeiros a Pessoas Físicas				3.000,00	3.000,00
13 392 1304	GESTÃO DO FUNDO MUNICIPAL DE CULTURA E TURISMO - FUMCUTUR			30.000,00	13.000,00	43.000,00
13 392 1304 1.62	AQUISIÇÃO, CONSTRUÇÃO, REFORMA E/OU AMPLIAÇÃO DE IMÓVEIS - FUNDO MUNICIPAL DE CULTURA E TURISMO			20.000,00		20.000,00
	4.4.90.51 Obras e Instalações			10.000,00		10.000,00
	4.4.90.61 Aquisição de Imóveis			10.000,00		10.000,00
13 392 1304 1.63	AQUISIÇÃO DE MÓVEIS, MÁQUINAS, VEÍCULOS E EQUIPAMENTOS - FUNDO MUNICIPAL DE CULTURA E TURISMO			10.000,00		10.000,00
	4.4.90.52 Equipamentos e Material Permanente			10.000,00		10.000,00



MUNICÍPIO DE POÇÃO

Rua Monsenhor Estanislau, 122 - Centro - 55.240-000 - Poção/ PE
CNPJ: 10.265.429/0001-64 Fone: (87)3834-1234

Usuário: Poção

Chave de Autenticação
1226-3030-108

Página
26 / 57

Anexo 6 da Lei Nº 4.320/64 - Programa de Trabalho

Valores em R\$ - Período: Orçamento/2025

Unidade orçamentária: 20009 - SECRETARIA DE CULTURA E TURISMO

Código	Especificação	Não orçamentária	Operação especial	Projetos	Atividades	Total
13 392 1304 2.88	MANUTENÇÃO DAS AÇÕES DO FUNDO MUNICIPAL DE CULTURA E TURISMO				13.000,00	13.000,00
	3.3.90.30 Material de Consumo				3.000,00	3.000,00
	3.3.90.31 Premiações Culturais, Artísticas, Científicas, Desportivas e Outras				3.000,00	3.000,00
	3.3.90.36 Outros Serviços de Terceiros – Pessoa Física				3.000,00	3.000,00
	3.3.90.39 Outros Serviços de Terceiros - Pessoa Jurídica				4.000,00	4.000,00
14	Direitos da Cidadania				20.000,00	20.000,00
14 422	Direitos Individuais, Coletivos e Difusos				20.000,00	20.000,00
14 422 1402	APOIO A JUVENTUDE				20.000,00	20.000,00
14 422 1402 2.89	MANUTENÇÃO DAS AÇÕES DE APOIO A JUVENTUDE				20.000,00	20.000,00
	3.3.90.30 Material de Consumo				5.000,00	5.000,00
	3.3.90.36 Outros Serviços de Terceiros – Pessoa Física				5.000,00	5.000,00
	3.3.90.39 Outros Serviços de Terceiros - Pessoa Jurídica				10.000,00	10.000,00
19	Ciência e Tecnologia			10.000,00	10.000,00	20.000,00
19 126	Tecnologia da Informação			10.000,00	10.000,00	20.000,00
19 126 1901	INCLUSÃO DIGITAL			10.000,00	10.000,00	20.000,00
19 126 1901 1.64	IMPLANTAÇÃO DE INFRAESTRUTURA, INSTALAÇÕES E AQUISIÇÃO DE MÓVEIS, PERIFÉRICOS E EQUIPAMENTOS DE INFORMÁTICA PARA O PROGRAMA DE INCLUSÃO DIGITAL			10.000,00		10.000,00
	4.4.90.51 Obras e Instalações			5.000,00		5.000,00
	4.4.90.52 Equipamentos e Material Permanente			5.000,00		5.000,00
19 126 1901 2.90	MANUTENÇÃO DO PROGRAMA DE INCLUSÃO DIGITAL				10.000,00	10.000,00
	3.3.90.30 Material de Consumo				3.000,00	3.000,00
	3.3.90.36 Outros Serviços de Terceiros – Pessoa Física				3.000,00	3.000,00
	3.3.90.39 Outros Serviços de Terceiros - Pessoa Jurídica				4.000,00	4.000,00
23	Comércio e Serviços			35.000,00	19.000,00	54.000,00
23 695	Turismo			35.000,00	19.000,00	54.000,00
23 695 2302	PROMOÇÃO DO TURISMO			35.000,00	19.000,00	54.000,00
23 695 2302 1.65	IMPLANTAÇÃO DE INFRAESTRUTURA E PROJETOS TURÍSTICOS NO MUNICÍPIO			25.000,00		25.000,00
	4.4.90.51 Obras e Instalações			25.000,00		25.000,00
23 695 2302 1.66	AQUISIÇÃO DE MÓVEIS E EQUIPAMENTOS DIVERSOS PARA APOIO TURÍSTICO NO MUNICÍPIO			10.000,00		10.000,00
	4.4.90.52 Equipamentos e Material Permanente			10.000,00		10.000,00
23 695 2302 2.91	MANUTENÇÃO DAS ATIVIDADES VOLTADAS PARA A PROMOÇÃO E DESENVOLVIMENTO TURÍSTICOS, INCLUINDO APOIO AO CICLOTURISMO E FORMAÇÃO DE GUIA TURÍSTICO LOCAL				19.000,00	19.000,00
	3.3.90.30 Material de Consumo				4.000,00	4.000,00
	3.3.90.31 Premiações Culturais, Artísticas, Científicas, Desportivas e Outras				2.000,00	2.000,00
	3.3.90.32 Material, Bem ou Serviço para Distribuição Gratuita				3.000,00	3.000,00
	3.3.90.36 Outros Serviços de Terceiros – Pessoa Física				5.000,00	5.000,00
	3.3.90.39 Outros Serviços de Terceiros - Pessoa Jurídica				5.000,00	5.000,00
Total da unidade orçamentária				115.000,00	1.886.000,00	2.001.000,00



MUNICÍPIO DE POÇÃO

Rua Monsenhor Estanislau, 122 - Centro - 55.240-000 - Poção/ PE
CNPJ: 10.265.429/0001-64 Fone: (87)3834-1234

Usuário: Poção

Chave de Autenticação

1226-3030-108

Página

27 / 57

Anexo 6 da Lei Nº 4.320/64 - Programa de Trabalho

Valores em R\$ - Período: Orçamento/2025

Unidade orçamentária: 20010 - SECRETARIA DE TRANSPORTE

Código	Especificação	Não orçamentária	Operação especial	Projetos	Atividades	Total
26	Transporte			117.000,00	159.000,00	276.000,00
26 122	Administração Geral			45.000,00	152.000,00	197.000,00
26 122 2601	GESTÃO DA SECRETARIA DE TRANSPORTE			45.000,00	152.000,00	197.000,00
26 122 2601 1.67	AQUISIÇÃO, CONSTRUÇÃO, REFORMA E/OU AMPLIAÇÃO DE IMÓVEL DESTINADO A GARAGEM MUNICIPAL			10.000,00		10.000,00
	4.4.90.51 Obras e Instalações			5.000,00		5.000,00
	4.4.90.61 Aquisição de Imóveis			5.000,00		5.000,00
26 122 2601 1.68	AQUISIÇÃO DE VEÍCULOS, MÓVEIS, MÁQUINAS E EQUIPAMENTOS DIVERSOS PARA A SECRETARIA DE TRANSPORTE			35.000,00		35.000,00
	4.4.90.52 Equipamentos e Material Permanente			35.000,00		35.000,00
26 122 2601 2.92	MANUTENÇÃO DAS ATIVIDADES DA SECRETARIA DE TRANSPORTE				152.000,00	152.000,00
	3.1.90.04 Contratação por Tempo Determinado				1.000,00	1.000,00
	3.1.90.11 Vencimentos e Vantagens Fixas – Pessoal Civil				90.000,00	90.000,00
	3.1.90.94 Indenizações e Restituições Trabalhistas				1.000,00	1.000,00
	3.3.90.14 Diárias – Civil				2.000,00	2.000,00
	3.3.90.30 Material de Consumo				35.000,00	35.000,00
	3.3.90.33 Passagens e Despesas com Locomoção				2.000,00	2.000,00
	3.3.90.36 Outros Serviços de Terceiros – Pessoa Física				15.000,00	15.000,00
	3.3.90.39 Outros Serviços de Terceiros - Pessoa Jurídica				6.000,00	6.000,00
26 782	Transporte Rodoviário			72.000,00	7.000,00	79.000,00
26 782 2602	GESTÃO DE TRANSPORTE E SINALIZAÇÃO URBANA			17.000,00	3.000,00	20.000,00
26 782 2602 1.69	EXECUÇÃO DE OBRAS DE SINALIZAÇÃO URBANA E ABRIGOS PARA PASSAGEIROS			12.000,00		12.000,00
	4.4.90.51 Obras e Instalações			12.000,00		12.000,00
26 782 2602 1.70	AQUISIÇÃO DE EQUIPAMENTOS DIVERSOS DESTINADOS A ABRIGOS PARA PASSAGEIROS E SINALIZAÇÃO URBANA			5.000,00		5.000,00
	4.4.90.52 Equipamentos e Material Permanente			5.000,00		5.000,00
26 782 2602 2.93	IMPLANTAÇÃO E MANUTENÇÃO DE SINALIZAÇÃO NO PERÍMETRO URBANO E DEMAIS LOCALIDADES DO MUNICÍPIO				3.000,00	3.000,00
	3.3.90.30 Material de Consumo				1.000,00	1.000,00
	3.3.90.36 Outros Serviços de Terceiros – Pessoa Física				1.000,00	1.000,00
	3.3.90.39 Outros Serviços de Terceiros - Pessoa Jurídica				1.000,00	1.000,00
26 782 2603	ESTRADAS VICINAIS DE QUALIDADE			55.000,00	4.000,00	59.000,00
26 782 2603 1.71	EXECUÇÃO DE OBRAS DE RECUPERAÇÃO DE ESTRADAS E VIAS DE ACESSO DO MUNICÍPIO			55.000,00		55.000,00
	4.4.90.51 Obras e Instalações			55.000,00		55.000,00
26 782 2603 2.94	MANUTENÇÃO E CONSERVAÇÃO DE ESTRADAS E VIAS DE ACESSOS DO MUNICÍPIO				4.000,00	4.000,00
	3.3.90.30 Material de Consumo				1.000,00	1.000,00
	3.3.90.36 Outros Serviços de Terceiros – Pessoa Física				1.000,00	1.000,00
	3.3.90.37 Locação de Mão-de-Obra				1.000,00	1.000,00
	3.3.90.39 Outros Serviços de Terceiros - Pessoa Jurídica				1.000,00	1.000,00
Total da unidade orçamentária				117.000,00	159.000,00	276.000,00



MUNICÍPIO DE POÇÃO

Rua Monsenhor Estanislau, 122 - Centro - 55.240-000 - Poção/ PE
CNPJ: 10.265.429/0001-64 Fone: (87)3834-1234

Usuário: Poção

Chave de Autenticação

1226-3030-108

Página

28 / 57

Anexo 6 da Lei Nº 4.320/64 - Programa de Trabalho

Valores em R\$ - Período: Orçamento/2025

Unidade orçamentária: 20011 - SECRETARIA DE ESPORTES

Código	Especificação	Não orçamentária	Operação especial	Projetos	Atividades	Total
27	Desporto e Lazer			580.000,00	285.000,00	865.000,00
27 122	Administração Geral			20.000,00	171.000,00	191.000,00
27 122 2701	GESTÃO DA SECRETARIA DE ESPORTE			5.000,00	161.000,00	166.000,00
27 122 2701 1.72	AQUISIÇÃO DE VEÍCULOS, MÓVEIS, MÁQUINAS E EQUIPAMENTOS DIVERSOS PARA A SECRETARIA DE ESPORTE			5.000,00		5.000,00
	4.4.90.52 Equipamentos e Material Permanente			5.000,00		5.000,00
27 122 2701 2.95	MANUTENÇÃO DAS ATIVIDADES DA SECRETARIA DE ESPORTE				161.000,00	161.000,00
	3.1.90.11 Vencimentos e Vantagens Fixas – Pessoal Civil				130.000,00	130.000,00
	3.1.90.94 Indenizações e Restituições Trabalhistas				1.000,00	1.000,00
	3.3.90.14 Diárias – Civil				2.000,00	2.000,00
	3.3.90.30 Material de Consumo				10.000,00	10.000,00
	3.3.90.33 Passagens e Despesas com Locomoção				2.000,00	2.000,00
	3.3.90.36 Outros Serviços de Terceiros – Pessoa Física				6.000,00	6.000,00
	3.3.90.39 Outros Serviços de Terceiros - Pessoa Jurídica				10.000,00	10.000,00
27 122 2702	GESTÃO DO FUNDO MUNICIPAL DE ESPORTE E MEIO AMBIENTE			15.000,00	10.000,00	25.000,00
27 122 2702 1.73	AQUISIÇÃO, CONSTRUÇÃO, REFORMA E/OU AMPLIAÇÃO DE IMÓVEIS - FUNDO MUNICIPAL DE ESPORTE E MEIO AMBIENTE			10.000,00		10.000,00
	4.4.90.51 Obras e Instalações			5.000,00		5.000,00
	4.4.90.61 Aquisição de Imóveis			5.000,00		5.000,00
27 122 2702 1.74	AQUISIÇÃO DE MÓVEIS, MÁQUINAS, VEÍCULOS E EQUIPAMENTOS - FUNDO MUNICIPAL DE ESPORTE E MEIO AMBIENTE			5.000,00		5.000,00
	4.4.90.52 Equipamentos e Material Permanente			5.000,00		5.000,00
27 122 2702 2.96	MANUTENÇÃO DAS AÇÕES DO FUNDO MUNICIPAL DE ESPORTE E MEIO AMBIENTE				10.000,00	10.000,00
	3.3.90.30 Material de Consumo				4.000,00	4.000,00
	3.3.90.36 Outros Serviços de Terceiros – Pessoa Física				3.000,00	3.000,00
	3.3.90.39 Outros Serviços de Terceiros - Pessoa Jurídica				3.000,00	3.000,00
27 812	Desporto Comunitário			70.000,00	86.000,00	156.000,00
27 812 2703	DESPORTO E LAZER NO MUNICÍPIO			70.000,00		70.000,00
27 812 2703 1.75	CONSTRUÇÃO E/OU REFORMA DO ESTÁDIO DE FUTEBOL MUNICIPAL E DEMAIS ÁREAS DESTINADAS A ESPORTES NO MUNICÍPIO			5.000,00		5.000,00
	4.4.90.51 Obras e Instalações			5.000,00		5.000,00
27 812 2703 1.76	EXECUÇÃO DE OBRAS NA QUADRA POLIESPORTIVA MUNICIPAL, INCLUSIVE EM DISTRITOS E POVOADOS			55.000,00		55.000,00
	4.4.90.51 Obras e Instalações			55.000,00		55.000,00
27 812 2703 1.77	AQUISIÇÃO DE EQUIPAMENTOS DIVERSOS PARA ESTRUTURAÇÃO DO ESTÁDIO DE FUTEBOL MUNICIPAL			5.000,00		5.000,00
	4.4.90.52 Equipamentos e Material Permanente			5.000,00		5.000,00
27 812 2703 1.78	AQUISIÇÃO DE EQUIPAMENTOS DIVERSOS PARA A QUADRA POLIESPORTIVA MUNICIPAL			5.000,00		5.000,00
	4.4.90.52 Equipamentos e Material Permanente			5.000,00		5.000,00
27 812 2704	APOIO AO ESPORTE AMADOR				82.000,00	82.000,00
27 812 2704 2.97	APOIAR OS EVENTOS E TORNEIOS ESPORT. DO MUNICÍPIO, INCENTIVANDO A FORMAÇÃO DE ATLETAS (FORN. DE MATERIAIS				82.000,00	82.000,00



MUNICÍPIO DE POÇÃO

Rua Monsenhor Estanislau, 122 - Centro - 55.240-000 - Poção/ PE
CNPJ: 10.265.429/0001-64 Fone: (87)3834-1234

Usuário: Poção

Chave de Autenticação
1226-3030-108

Página
29 / 57

Anexo 6 da Lei Nº 4.320/64 - Programa de Trabalho

Valores em R\$ - Período: Orçamento/2025

Unidade orçamentária: 20011 - SECRETARIA DE ESPORTES

Código	Especificação	Não orçamentária	Operação especial	Projetos	Atividades	Total
	ESPORTIVOS, MEDALHAS, TROFÉUS, VESTUÁRIO E OUTRAS DESPESAS COM PATROCÍNIO DE EVENTO ESPORT.)					
3.3.90.30	Material de Consumo				27.000,00	27.000,00
3.3.90.31	Premiações Culturais, Artísticas, Científicas, Desportivas e Outras				2.000,00	2.000,00
3.3.90.32	Material, Bem ou Serviço para Distribuição Gratuita				3.000,00	3.000,00
3.3.90.36	Outros Serviços de Terceiros – Pessoa Física				10.000,00	10.000,00
3.3.90.39	Outros Serviços de Terceiros - Pessoa Jurídica				35.000,00	35.000,00
3.3.90.48	Outros Auxílios Financeiros a Pessoas Físicas				5.000,00	5.000,00
27 812 2706	INCENTIVO AO ESPORTE EDUCACIONAL				4.000,00	4.000,00
27 812 2706 2.180	GESTÃO DA POLÍTICA DE INICIAÇÃO ESPORTIVA PELO LAZER PARA CRIANÇAS DE 0 A 6 ANOS - ORÇAMENTO CRIANÇA				4.000,00	4.000,00
3.3.90.30	Material de Consumo				1.000,00	1.000,00
3.3.90.32	Material, Bem ou Serviço para Distribuição Gratuita				1.000,00	1.000,00
3.3.90.36	Outros Serviços de Terceiros – Pessoa Física				1.000,00	1.000,00
3.3.90.39	Outros Serviços de Terceiros - Pessoa Jurídica				1.000,00	1.000,00
27 813	Lazer			490.000,00	28.000,00	518.000,00
27 813 2703	DESPORTO E LAZER NO MUNICÍPIO			305.000,00	18.000,00	323.000,00
27 813 2703 1.79	CONSTRUÇÃO, REFORMA E OU/AMPLIAÇÃO DO PARQUE DE VAQUEJADA MUNICIPAL "JOAQUIM CORDEIRO AGUIAR"			305.000,00		305.000,00
4.4.90.51	Obras e Instalações			305.000,00		305.000,00
27 813 2703 2.98	MANUTENÇÃO DAS ATIVIDADES DO DESPORTO E LAZER NO MUNICÍPIO, INCLUINDO MANUTENÇÃO DO PARQUE DE VAQUEJADA				13.000,00	13.000,00
3.3.90.30	Material de Consumo				5.000,00	5.000,00
3.3.90.36	Outros Serviços de Terceiros – Pessoa Física				3.000,00	3.000,00
3.3.90.39	Outros Serviços de Terceiros - Pessoa Jurídica				5.000,00	5.000,00
27 813 2703 2.99	DESENVOLVER ATIVIDADES FÍSICAS, ESPORTIVAS E DE LAZER PARA TERCEIRA IDADE				5.000,00	5.000,00
3.3.90.30	Material de Consumo				1.000,00	1.000,00
3.3.90.36	Outros Serviços de Terceiros – Pessoa Física				2.000,00	2.000,00
3.3.90.39	Outros Serviços de Terceiros - Pessoa Jurídica				2.000,00	2.000,00
27 813 2705	POÇÃO EM MOVIMENTO			185.000,00	10.000,00	195.000,00
27 813 2705 1.80	AQUISIÇÃO DE IMÓVEIS E/OU EXECUÇÃO DE OBRAS DE ESTRUTURA FÍSICA ESPORTIVA E DE LAZER			180.000,00		180.000,00
4.4.90.51	Obras e Instalações			155.000,00		155.000,00
4.4.90.61	Aquisição de Imóveis			25.000,00		25.000,00
27 813 2705 1.81	AQUISIÇÃO DE EQUIPAMENTOS ESPORTIVOS DIVERSOS DESTINADOS AO PROGRAMA POÇÃO EM MOVIMENTO			5.000,00		5.000,00
4.4.90.52	Equipamentos e Material Permanente			5.000,00		5.000,00
27 813 2705 2.100	IMPLANTAÇÃO E MANUTENÇÃO DO PROGRAMA POÇÃO EM MOVIMENTO				10.000,00	10.000,00
3.3.90.30	Material de Consumo				2.000,00	2.000,00
3.3.90.36	Outros Serviços de Terceiros – Pessoa Física				3.000,00	3.000,00
3.3.90.39	Outros Serviços de Terceiros - Pessoa Jurídica				5.000,00	5.000,00
Total da unidade orçamentária				580.000,00	285.000,00	865.000,00



MUNICÍPIO DE POÇÃO

Rua Monsenhor Estanislau, 122 - Centro - 55.240-000 - Poção/ PE
CNPJ: 10.265.429/0001-64 Fone: (87)3834-1234

Usuário: Poção

Chave de Autenticação

1226-3030-108

Página

30 / 57

Anexo 6 da Lei Nº 4.320/64 - Programa de Trabalho

Valores em R\$ - Período: Orçamento/2025

Unidade orçamentária: 20012 - FUNDO DE DESENVOLVIMENTO MUNICIPAL

Código	Especificação	Não orçamentária	Operação especial	Projetos	Atividades	Total
14	Direitos da Cidadania			5.000,00		5.000,00
14 422	Direitos Individuais, Coletivos e Difusos			5.000,00		5.000,00
14 422 1504	FORTALECIMENTO DO DESENVOLVIMENTO MUNICIPAL EM ÁREAS ESTRATÉGICAS ATRAVÉS DO FDM			5.000,00		5.000,00
14 422 1504 1.113	ESTRUTURAR A COORDENADORIA DA MULHER			5.000,00		5.000,00
4.4.90.52	Equipamentos e Material Permanente			5.000,00		5.000,00
15	Urbanismo			510.000,00		510.000,00
15 451	Infra-Estrutura Urbana			205.000,00		205.000,00
15 451 1504	FORTALECIMENTO DO DESENVOLVIMENTO MUNICIPAL EM ÁREAS ESTRATÉGICAS ATRAVÉS DO FDM			205.000,00		205.000,00
15 451 1504 1.82	EXECUÇÃO DE OBRAS DE PAVIMENTAÇÃO			205.000,00		205.000,00
4.4.90.51	Obras e Instalações			205.000,00		205.000,00
15 813	Lazer			305.000,00		305.000,00
15 813 1504	FORTALECIMENTO DO DESENVOLVIMENTO MUNICIPAL EM ÁREAS ESTRATÉGICAS ATRAVÉS DO FDM			305.000,00		305.000,00
15 813 1504 1.83	CONSTRUÇÃO E/OU REFORMA DE PRAÇAS			305.000,00		305.000,00
4.4.90.51	Obras e Instalações			305.000,00		305.000,00
Total da unidade orçamentária				515.000,00		515.000,00

Unidade orçamentária: 20013 - CONSÓRCIO PÚBLICO INTERMUNICIPAL DO AGRESTE PERNAMBUCANO E FRONTEIRAS - RATEIO

Código	Especificação	Não orçamentária	Operação especial	Projetos	Atividades	Total
4	Administração			400,00	29.300,00	29.700,00
4 122	Administração Geral			400,00	29.300,00	29.700,00
4 122 490	GESTÃO ADMINISTRATIVA DO CONIAPE			400,00	29.300,00	29.700,00
4 122 490 1.807	MODERNIZAÇÃO DA ESTRUTURA FÍSICA - SEDE DO CONIAPE - REFORMA, AQUISIÇÃO E/OU AMPLIAÇÃO			200,00		200,00
4.4.90.51	Obras e Instalações			100,00		100,00
4.4.90.61	Aquisição de Imóveis			100,00		100,00
4 122 490 1.808	AQUISIÇÃO DE VEÍCULOS, MÓVEIS, MÁQUINAS E EQUIPAMENTOS DIVERSOS PARA O CONIAPE			200,00		200,00
4.4.90.52	Equipamentos e Material Permanente			200,00		200,00
4 122 490 2.805	MANUTENÇÃO DAS ATIVIDADES ADMINISTRATIVA DO CONIAPE				29.300,00	29.300,00
3.1.90.04	Contratação por Tempo Determinado				100,00	100,00
3.1.90.11	Vencimentos e Vantagens Fixas – Pessoal Civil				13.000,00	13.000,00
3.1.90.13	Obrigações Patronais				5.000,00	5.000,00
3.1.90.16	Outras Despesas Variáveis – Pessoal Civil				100,00	100,00
3.1.90.34	Outras Despesas de Pessoal decorrentes de Contratos de Terceirização				100,00	100,00
3.1.90.37	Locação de Mão-de-Obra				100,00	100,00
3.1.90.91	Sentenças Judiciais				2.600,00	2.600,00
3.1.90.92	Despesas de Exercícios Anteriores				100,00	100,00
3.3.90.14	Diárias – Civil				200,00	200,00
3.3.90.30	Material de Consumo				700,00	700,00
3.3.90.33	Passagens e Despesas com Locomoção				100,00	100,00



MUNICÍPIO DE POÇÃO

Rua Monsenhor Estanislau, 122 - Centro - 55.240-000 - Poção/ PE
CNPJ: 10.265.429/0001-64 Fone: (87)3834-1234

Usuário: Poção

Chave de Autenticação

1226-3030-108

Página

31 / 57

Anexo 6 da Lei Nº 4.320/64 - Programa de Trabalho

Valores em R\$ - Período: Orçamento/2025

Unidade orçamentária: 20013- CONSÓRCIO PÚBLICO INTERMUNICIPAL DO AGRESTE PERNAMBUCANO E FRONTEIRAS - RATEIO

Código	Especificação	Não orçamentária	Operação especial	Projetos	Atividades	Total
	3.3.90.35 Serviços de Consultoria				500,00	500,00
	3.3.90.36 Outros Serviços de Terceiros – Pessoa Física				200,00	200,00
	3.3.90.39 Outros Serviços de Terceiros - Pessoa Jurídica				6.000,00	6.000,00
	3.3.90.40 Serviços de Tecnologia da Informação e Comunicação - Pessoa Jurídica				100,00	100,00
	3.3.90.41 Contribuições				100,00	100,00
	3.3.90.46 Auxílio-Alimentação				100,00	100,00
	3.3.90.47 Obrigações Tributárias e Contributivas				100,00	100,00
	3.3.90.92 Despesas de Exercícios Anteriores				100,00	100,00
10	Saúde			100,00	4.900,00	5.000,00
10 122	Administração Geral			100,00	4.900,00	5.000,00
10 122 1090	GESTÃO ADMINISTRATIVA DO NÚCLEO INTERMUNICIPAL EM SAÚDE - NIS			100,00	4.900,00	5.000,00
10 122 1090 1.829	AQUISIÇÃO DE VEÍCULOS, AMBULÂNCIAS, MÁQUINAS E EQUIPAMENTOS DIVERSOS PARA O NIS			100,00		100,00
	4.4.90.52 Equipamentos e Material Permanente			100,00		100,00
10 122 1090 2.863	MANUTENÇÃO DAS ATIVIDADES ADMINISTRATIVAS DO NÚCLEO INTERMUNICIPAL DE SAÚDE - NIS				4.900,00	4.900,00
	3.1.90.04 Contratação por Tempo Determinado				100,00	100,00
	3.1.90.11 Vencimentos e Vantagens Fixas – Pessoal Civil				1.000,00	1.000,00
	3.1.90.13 Obrigações Patronais				200,00	200,00
	3.1.90.16 Outras Despesas Variáveis – Pessoal Civil				100,00	100,00
	3.1.90.34 Outras Despesas de Pessoal decorrentes de Contratos de Terceirização				100,00	100,00
	3.1.90.37 Locação de Mão-de-Obra				100,00	100,00
	3.1.90.91 Sentenças Judiciais				300,00	300,00
	3.1.90.92 Despesas de Exercícios Anteriores				100,00	100,00
	3.1.90.94 Indenizações e Restituições Trabalhistas				100,00	100,00
	3.3.90.14 Diárias – Civil				100,00	100,00
	3.3.90.30 Material de Consumo				100,00	100,00
	3.3.90.33 Passagens e Despesas com Locomoção				100,00	100,00
	3.3.90.35 Serviços de Consultoria				100,00	100,00
	3.3.90.36 Outros Serviços de Terceiros – Pessoa Física				100,00	100,00
	3.3.90.39 Outros Serviços de Terceiros - Pessoa Jurídica				1.800,00	1.800,00
	3.3.90.40 Serviços de Tecnologia da Informação e Comunicação - Pessoa Jurídica				100,00	100,00
	3.3.90.41 Contribuições				100,00	100,00
	3.3.90.46 Auxílio-Alimentação				100,00	100,00
	3.3.90.47 Obrigações Tributárias e Contributivas				100,00	100,00
	3.3.90.92 Despesas de Exercícios Anteriores				100,00	100,00
12	Educação			100,00	2.400,00	2.500,00
12 122	Administração Geral			100,00	2.400,00	2.500,00
12 122 1291	GESTÃO DO NÚCLEO INTERMUNICIPAL DE EDUCAÇÃO E DESENVOLVIMENTO INSTITUCIONAL - NIEDI			100,00	2.400,00	2.500,00
12 122 1291 1.830	AQUISIÇÃO DE MÓVEIS, MÁQUINAS E EQUIPAMENTOS PARA O NIEDI			100,00		100,00
	4.4.90.52 Equipamentos e Material Permanente			100,00		100,00



MUNICÍPIO DE POÇÃO

Rua Monsenhor Estanislau, 122 - Centro - 55.240-000 - Poção/ PE
CNPJ: 10.265.429/0001-64 Fone: (87)3834-1234

Usuário: Poção

Chave de Autenticação
1226-3030-108

Página
32 / 57

Anexo 6 da Lei Nº 4.320/64 - Programa de Trabalho

Valores em R\$ - Período: Orçamento/2025

Unidade orçamentária: 20013 - CONSÓRCIO PÚBLICO INTERMUNICIPAL DO AGRESTE PERNAMBUCANO E FRONTEIRAS - RATEIO

Código	Especificação	Não orçamentária	Operação especial	Projetos	Atividades	Total
12 122 1291 2.864	MANUTENÇÃO DO NÚCLEO INTERMUNICIPAL DE EDUCAÇÃO E DESENVOLVIMENTO INSTITUCIONAL - NIEDI				2.400,00	2.400,00
3.1.90.04	Contratação por Tempo Determinado				100,00	100,00
3.1.90.11	Vencimentos e Vantagens Fixas – Pessoal Civil				300,00	300,00
3.1.90.13	Obrigações Patronais				100,00	100,00
3.1.90.16	Outras Despesas Variáveis – Pessoal Civil				100,00	100,00
3.1.90.34	Outras Despesas de Pessoal decorrentes de Contratos de Terceirização				100,00	100,00
3.1.90.37	Locação de Mão-de-Obra				100,00	100,00
3.1.90.91	Sentenças Judiciais				100,00	100,00
3.1.90.92	Despesas de Exercícios Anteriores				100,00	100,00
3.1.90.94	Indenizações e Restituições Trabalhistas				100,00	100,00
3.3.90.14	Diárias – Civil				100,00	100,00
3.3.90.30	Material de Consumo				100,00	100,00
3.3.90.33	Passagens e Despesas com Locomoção				100,00	100,00
3.3.90.35	Serviços de Consultoria				100,00	100,00
3.3.90.36	Outros Serviços de Terceiros – Pessoa Física				100,00	100,00
3.3.90.39	Outros Serviços de Terceiros - Pessoa Jurídica				300,00	300,00
3.3.90.40	Serviços de Tecnologia da Informação e Comunicação - Pessoa Jurídica				100,00	100,00
3.3.90.41	Contribuições				100,00	100,00
3.3.90.46	Auxílio-Alimentação				100,00	100,00
3.3.90.47	Obrigações Tributárias e Contributivas				100,00	100,00
3.3.90.92	Despesas de Exercícios Anteriores				100,00	100,00
15	Urbanismo			400,00	4.600,00	5.000,00
15 452	Serviços Urbanos			400,00	4.600,00	5.000,00
15 452 1590	GESTÃO DO NÚCLEO INTERMUNICIPAL DE ILUMINAÇÃO PÚBLICA - NIIP			400,00	4.600,00	5.000,00
15 452 1590 1.831	AQUISIÇÃO DE MÓVEIS, MÁQUINAS E EQUIPAMENTOS DIVERSOS PARA O NIIP			400,00		400,00
4.4.90.52	Equipamentos e Material Permanente			400,00		400,00
15 452 1590 2.865	MANUTENÇÃO DAS ATIVIDADES DO NÚCLEO INTERMUNICIPAL DE ILUMINAÇÃO				4.600,00	4.600,00
3.1.90.04	Contratação por Tempo Determinado				100,00	100,00
3.1.90.11	Vencimentos e Vantagens Fixas – Pessoal Civil				2.500,00	2.500,00
3.1.90.13	Obrigações Patronais				200,00	200,00
3.1.90.16	Outras Despesas Variáveis – Pessoal Civil				100,00	100,00
3.1.90.34	Outras Despesas de Pessoal decorrentes de Contratos de Terceirização				100,00	100,00
3.1.90.37	Locação de Mão-de-Obra				100,00	100,00
3.1.90.91	Sentenças Judiciais				100,00	100,00
3.1.90.92	Despesas de Exercícios Anteriores				100,00	100,00
3.1.90.94	Indenizações e Restituições Trabalhistas				100,00	100,00
3.3.90.14	Diárias – Civil				100,00	100,00
3.3.90.30	Material de Consumo				100,00	100,00
3.3.90.33	Passagens e Despesas com Locomoção				100,00	100,00



MUNICÍPIO DE POÇÃO

Rua Monsenhor Estanislau, 122 - Centro - 55.240-000 - Poção/ PE
CNPJ: 10.265.429/0001-64 Fone: (87)3834-1234

Usuário: Poção

Chave de Autenticação

1226-3030-108

Página

33 / 57

Anexo 6 da Lei Nº 4.320/64 - Programa de Trabalho

Valores em R\$ - Período: Orçamento/2025

Unidade orçamentária: 20013- CONSÓRCIO PÚBLICO INTERMUNICIPAL DO AGRESTE PERNAMBUCANO E FRONTEIRAS - RATEIO

Código	Especificação	Não orçamentária	Operação especial	Projetos	Atividades	Total
	3.3.90.35 Serviços de Consultoria				100,00	100,00
	3.3.90.36 Outros Serviços de Terceiros – Pessoa Física				100,00	100,00
	3.3.90.39 Outros Serviços de Terceiros - Pessoa Jurídica				200,00	200,00
	3.3.90.40 Serviços de Tecnologia da Informação e Comunicação - Pessoa Jurídica				100,00	100,00
	3.3.90.41 Contribuições				100,00	100,00
	3.3.90.46 Auxílio-Alimentação				100,00	100,00
	3.3.90.47 Obrigações Tributárias e Contributivas				100,00	100,00
	3.3.90.92 Despesas de Exercícios Anteriores				100,00	100,00
18	Gestão Ambiental			500,00	2.000,00	2.500,00
18 452	Serviços Urbanos			500,00	2.000,00	2.500,00
18 452 1890	PROGRAMA CONSORCIAL DE ENGENHARIA, SANEAMENTO BÁSICO E MEIO AMBIENTE - NIESMA			500,00	2.000,00	2.500,00
18 452 1890 1.832	AQUISIÇÃO DE MÓVEIS, MÁQUINAS E EQUIPAMENTOS DIVERSOS PARA O NIESMA			500,00		500,00
	4.4.90.52 Equipamentos e Material Permanente			500,00		500,00
18 452 1890 2.866	MANUTENÇÃO DAS ATIVIDADES DO NÚCLEO DE ENGENHARIA, SANEAMENTO BÁSICO E MEIO AMBIENTE - NIESMA				2.000,00	2.000,00
	3.1.90.04 Contratação por Tempo Determinado				50,00	50,00
	3.1.90.11 Vencimentos e Vantagens Fixas – Pessoal Civil				750,00	750,00
	3.1.90.13 Obrigações Patronais				100,00	100,00
	3.1.90.16 Outras Despesas Variáveis – Pessoal Civil				50,00	50,00
	3.1.90.34 Outras Despesas de Pessoal decorrentes de Contratos de Terceirização				50,00	50,00
	3.1.90.37 Locação de Mão-de-Obra				50,00	50,00
	3.1.90.91 Sentenças Judiciais				50,00	50,00
	3.1.90.92 Despesas de Exercícios Anteriores				50,00	50,00
	3.1.90.94 Indenizações e Restituições Trabalhistas				50,00	50,00
	3.3.90.14 Diárias – Civil				100,00	100,00
	3.3.90.30 Material de Consumo				100,00	100,00
	3.3.90.33 Passagens e Despesas com Locomoção				50,00	50,00
	3.3.90.35 Serviços de Consultoria				100,00	100,00
	3.3.90.36 Outros Serviços de Terceiros – Pessoa Física				100,00	100,00
	3.3.90.39 Outros Serviços de Terceiros - Pessoa Jurídica				100,00	100,00
	3.3.90.40 Serviços de Tecnologia da Informação e Comunicação - Pessoa Jurídica				50,00	50,00
	3.3.90.41 Contribuições				50,00	50,00
	3.3.90.46 Auxílio-Alimentação				50,00	50,00
	3.3.90.47 Obrigações Tributárias e Contributivas				50,00	50,00
	3.3.90.92 Despesas de Exercícios Anteriores				50,00	50,00
19	Ciência e Tecnologia			25,00	475,00	500,00
19 122	Administração Geral			25,00	475,00	500,00
19 122 1902	PROGRAMA INTERMUNICIPAL DE PROJETOS E INVESTIMENTOS			25,00	475,00	500,00
19 122 1902 1.833	AQUISIÇÃO DE MÓVEIS, MÁQUINAS E EQUIPAMENTOS PARA O NIPI			25,00		25,00
	4.4.90.52 Equipamentos e Material Permanente			25,00		25,00



MUNICÍPIO DE POÇÃO

Rua Monsenhor Estanislau, 122 - Centro - 55.240-000 - Poção/ PE
CNPJ: 10.265.429/0001-64 Fone: (87)3834-1234

Usuário: Poção

Chave de Autenticação
1226-3030-108

Página
34 / 57

Anexo 6 da Lei Nº 4.320/64 - Programa de Trabalho

Valores em R\$ - Período: Orçamento/2025

Unidade orçamentária: 20013 - CONSÓRCIO PÚBLICO INTERMUNICIPAL DO AGRESTE PERNAMBUCANO E FRONTEIRAS - RATEIO

Código	Especificação	Não orçamentária	Operação especial	Projetos	Atividades	Total
19 122 1902 2.867	MANUTENÇÃO DAS ATIVIDADES DO NÚCLEO INTERMUNICIPAL DE PROJETOS E INVESTIMENTOS				475,00	475,00
3.1.90.04	Contratação por Tempo Determinado				25,00	25,00
3.1.90.11	Vencimentos e Vantagens Fixas – Pessoal Civil				25,00	25,00
3.1.90.13	Obrigações Patronais				25,00	25,00
3.1.90.16	Outras Despesas Variáveis – Pessoal Civil				25,00	25,00
3.1.90.34	Outras Despesas de Pessoal decorrentes de Contratos de Terceirização				25,00	25,00
3.1.90.37	Locação de Mão-de-Obra				25,00	25,00
3.1.90.91	Sentenças Judiciais				25,00	25,00
3.1.90.92	Despesas de Exercícios Anteriores				25,00	25,00
3.1.90.94	Indenizações e Restituições Trabalhistas				25,00	25,00
3.3.90.14	Diárias – Civil				25,00	25,00
3.3.90.30	Material de Consumo				25,00	25,00
3.3.90.33	Passagens e Despesas com Locomoção				25,00	25,00
3.3.90.35	Serviços de Consultoria				25,00	25,00
3.3.90.36	Outros Serviços de Terceiros – Pessoa Física				25,00	25,00
3.3.90.39	Outros Serviços de Terceiros - Pessoa Jurídica				25,00	25,00
3.3.90.40	Serviços de Tecnologia da Informação e Comunicação - Pessoa Jurídica				25,00	25,00
3.3.90.41	Contribuições				15,00	15,00
3.3.90.46	Auxílio-Alimentação				10,00	10,00
3.3.90.47	Obrigações Tributárias e Contributivas				25,00	25,00
3.3.90.92	Despesas de Exercícios Anteriores				25,00	25,00
28	Encargos Especiais		300,00			300,00
28 846	Outros Encargos Especiais		300,00			300,00
28 846 0	OPERAÇÕES ESPECIAIS		300,00			300,00
28 846 0 0.81	INDENIZAÇÕES E RESTITUIÇÕES DIVERSAS		200,00			200,00
3.1.90.94	Indenizações e Restituições Trabalhistas		100,00			100,00
3.3.90.93	Indenizações e Restituições		100,00			100,00
28 846 0 0.82	PARCELAMENTO - AMORTIZAÇÃO DE DÍVIDAS CONTRATUAIS		100,00			100,00
4.6.90.71	Principal da Dívida Contratual Resgatado		100,00			100,00
Total da unidade orçamentária			300,00	1.525,00	43.675,00	45.500,00

Unidade orçamentária: 20014 - CONSÓRCIO PÚBLICO INTERMUNICIPAL DO AGRESTE PERNAMBUCANO E FRONTEIRAS - PROGRAMA

Código	Especificação	Não orçamentária	Operação especial	Projetos	Atividades	Total
10	Saúde				5.600,00	5.600,00
10 122	Administração Geral				2.000,00	2.000,00
10 122 1090	GESTÃO ADMINISTRATIVA DO NÚCLEO INTERMUNICIPAL EM SAÚDE - NIS				2.000,00	2.000,00
10 122 1090 2.826	CAPACITAÇÃO DOS PROFISSIONAIS DA SAÚDE				2.000,00	2.000,00
3.3.90.14	Diárias – Civil				300,00	300,00
3.3.90.30	Material de Consumo				300,00	300,00
3.3.90.33	Passagens e Despesas com Locomoção				300,00	300,00
3.3.90.35	Serviços de Consultoria				300,00	300,00



MUNICÍPIO DE POÇÃO

Rua Monsenhor Estanislau, 122 - Centro - 55.240-000 - Poção/ PE
CNPJ: 10.265.429/0001-64 Fone: (87)3834-1234

Usuário: Poção

Chave de Autenticação

1226-3030-108

Página

35 / 57

Anexo 6 da Lei Nº 4.320/64 - Programa de Trabalho

Valores em R\$ - Período: Orçamento/2025

Unidade orçamentária: 20014 - CONSÓRCIO PÚBLICO INTERMUNICIPAL DO AGRESTE PERNAMBUCANO E FRONTEIRAS - PROGRAMA

Código	Especificação	Não orçamentária	Operação especial	Projetos	Atividades	Total
	3.3.90.36				300,00	300,00
	3.3.90.39				500,00	500,00
10 301	Atenção Básica				1.200,00	1.200,00
10 301 1091	GESTÃO DOS SERVIÇOS DE SAÚDE DOS ENTES CONSORCIADOS PELO NIS - ATENÇÃO BÁSICA				1.200,00	1.200,00
10 301 1091 2.827	AQUISIÇÃO DE MATERIAIS E/OU EPI'S PARA ACS E ACE				600,00	600,00
	3.3.90.30				300,00	300,00
	3.3.90.39				300,00	300,00
10 301 1091 2.868	MANUTENÇÃO DAS ATIVIDADES A ATENÇÃO PRIMÁRIA EM SAÚDE DO NÚCLEO INTERMUNICIPAL DE SAÚDE - NIS				600,00	600,00
	3.3.90.30				300,00	300,00
	3.3.90.39				300,00	300,00
10 302	Assistência Hospitalar e Ambulatorial				1.800,00	1.800,00
10 302 1092	GESTÃO DOS SERVIÇOS DE SAÚDE DOS ENTES CONSORCIADOS PELO NIS - ASSISTÊNCIA HOSPITALAR E AMBULATORIAL				1.800,00	1.800,00
10 302 1092 2.829	MANUTENÇÃO DAS ATIVIDADES DE MÉDIA E ALTA COMPLEXIDADE DO NÚCLEO INTERMUNICIPAL DE SAÚDE - NIS				900,00	900,00
	3.3.90.30				300,00	300,00
	3.3.90.36				300,00	300,00
	3.3.90.39				300,00	300,00
10 302 1092 2.830	REALIZAÇÃO DE EXAMES E DIAGNÓSTICOS POR IMAGEM - MÉDIA E ALTA COMPLEXIDADE - MAC				900,00	900,00
	3.3.90.30				300,00	300,00
	3.3.90.36				300,00	300,00
	3.3.90.39				300,00	300,00
10 303	Suporte Profilático e Terapêutico				600,00	600,00
10 303 1093	GESTÃO DOS SERVIÇOS DE SAÚDE DOS ENTES CONSORCIADOS PELO NIS - ASSISTÊNCIA FARMACÊUTICA				600,00	600,00
10 303 1093 2.831	MANUTENÇÃO DA ASSISTÊNCIA FARMACÊUTICA DO NÚCLEO INTERMUNICIPAL DE SAÚDE - NIS				600,00	600,00
	3.3.90.30				300,00	300,00
	3.3.90.39				300,00	300,00
12	Educação				3.600,00	3.600,00
12 361	Ensino Fundamental				3.600,00	3.600,00
12 361 1291	GESTÃO DO NÚCLEO INTERMUNICIPAL DE EDUCAÇÃO E DESENVOLVIMENTO INSTITUCIONAL - NIEDI				3.600,00	3.600,00
12 361 1291 2.835	AVALIAÇÃO DO ENSINO/APRENDIZAGEM, CAPACITAÇÃO DOS PROFISSIONAIS DA EDUCAÇÃO E AQUISIÇÃO DE MATERIAIS				2.100,00	2.100,00
	3.3.90.14				300,00	300,00
	3.3.90.30				300,00	300,00
	3.3.90.33				300,00	300,00
	3.3.90.35				300,00	300,00
	3.3.90.36				300,00	300,00
	3.3.90.39				300,00	300,00



MUNICÍPIO DE POÇÃO

Rua Monsenhor Estanislau, 122 - Centro - 55.240-000 - Poção/ PE
CNPJ: 10.265.429/0001-64 Fone: (87)3834-1234

Usuário: Poção

Chave de Autenticação

1226-3030-108

Página

36 / 57

Anexo 6 da Lei Nº 4.320/64 - Programa de Trabalho

Valores em R\$ - Período: Orçamento/2025

Unidade orçamentária: 20014 - CONSÓRCIO PÚBLICO INTERMUNICIPAL DO AGRESTE PERNAMBUCANO E FRONTEIRAS - PROGRAMA

Código	Especificação	Não orçamentária	Operação especial	Projetos	Atividades	Total
	3.3.90.40 Serviços de Tecnologia da Informação e Comunicação - Pessoa Jurídica				300,00	300,00
12 361 1291 2.836	AQUISIÇÃO DE INSUMOS E CONTRATAÇÃO DE SERVIÇOS PARA UNIDADES DE ENSINO				600,00	600,00
	3.3.90.30 Material de Consumo				300,00	300,00
	3.3.90.39 Outros Serviços de Terceiros - Pessoa Jurídica				300,00	300,00
12 361 1291 2.837	ATIVIDADES DE RASTREAMENTO E MONITORAMENTO DO TRANSPORTE ESCOLAR				900,00	900,00
	3.3.90.30 Material de Consumo				300,00	300,00
	3.3.90.39 Outros Serviços de Terceiros - Pessoa Jurídica				300,00	300,00
	3.3.90.40 Serviços de Tecnologia da Informação e Comunicação - Pessoa Jurídica				300,00	300,00
15	Urbanismo			300,00	2.700,00	3.000,00
15 452	Serviços Urbanos			300,00	2.700,00	3.000,00
15 452 1590	GESTÃO DO NÚCLEO INTERMUNICIPAL DE ILUMINAÇÃO PÚBLICA - NIIP			300,00	2.700,00	3.000,00
15 452 1590 1.814	IMPLANTAÇÃO - AMPLIAÇÃO DO PARQUE DE ILUMINAÇÃO PÚBLICA - NIIP			300,00		300,00
	4.4.90.51 Obras e Instalações			300,00		300,00
15 452 1590 2.832	CAPACITAÇÃO DOS PROFISSIONAIS DO SETOR DE ILUMINAÇÃO PÚBLICA - NIIP				1.800,00	1.800,00
	3.3.90.14 Diárias - Civil				300,00	300,00
	3.3.90.30 Material de Consumo				300,00	300,00
	3.3.90.33 Passagens e Despesas com Locomoção				300,00	300,00
	3.3.90.35 Serviços de Consultoria				300,00	300,00
	3.3.90.36 Outros Serviços de Terceiros - Pessoa Física				300,00	300,00
	3.3.90.39 Outros Serviços de Terceiros - Pessoa Jurídica				300,00	300,00
15 452 1590 2.833	MANUTENÇÃO DO PARQUE DE ILUMINAÇÃO PÚBLICA				900,00	900,00
	3.3.90.30 Material de Consumo				300,00	300,00
	3.3.90.36 Outros Serviços de Terceiros - Pessoa Física				300,00	300,00
	3.3.90.39 Outros Serviços de Terceiros - Pessoa Jurídica				300,00	300,00
18	Gestão Ambiental				3.400,00	3.400,00
18 452	Serviços Urbanos				3.400,00	3.400,00
18 452 1890	PROGRAMA CONSORCIAL DE ENGENHARIA, SANEAMENTO BÁSICO E MEIO AMBIENTE - NIESMA				3.400,00	3.400,00
18 452 1890 2.839	ELABORAÇÃO/REVISÃO DO PLANO DIRETOR				400,00	400,00
	3.3.90.30 Material de Consumo				100,00	100,00
	3.3.90.35 Serviços de Consultoria				100,00	100,00
	3.3.90.36 Outros Serviços de Terceiros - Pessoa Física				100,00	100,00
	3.3.90.39 Outros Serviços de Terceiros - Pessoa Jurídica				100,00	100,00
18 452 1890 2.840	SERVIÇO DE INSPEÇÃO MUNICIPAL - SIM				500,00	500,00
	3.3.90.14 Diárias - Civil				100,00	100,00
	3.3.90.30 Material de Consumo				100,00	100,00
	3.3.90.35 Serviços de Consultoria				100,00	100,00
	3.3.90.36 Outros Serviços de Terceiros - Pessoa Física				100,00	100,00
	3.3.90.39 Outros Serviços de Terceiros - Pessoa Jurídica				100,00	100,00



MUNICÍPIO DE POÇÃO

Rua Monsenhor Estanislau, 122 - Centro - 55.240-000 - Poção/ PE
CNPJ: 10.265.429/0001-64 Fone: (87)3834-1234

Usuário: Poção

Chave de Autenticação
1226-3030-108

Página
37 / 57

Anexo 6 da Lei Nº 4.320/64 - Programa de Trabalho

Valores em R\$ - Período: Orçamento/2025

Unidade orçamentária: 20014 - CONSÓRCIO PÚBLICO INTERMUNICIPAL DO AGRESTE PERNAMBUCANO E FRONTEIRAS - PROGRAMA

Código	Especificação	Não orçamentária	Operação especial	Projetos	Atividades	Total
18 452 1890 2.841	GESTÃO DO PLANEJAMENTO URBANO				500,00	500,00
3.3.90.14	Diárias - Civil				100,00	100,00
3.3.90.30	Material de Consumo				100,00	100,00
3.3.90.35	Serviços de Consultoria				100,00	100,00
3.3.90.36	Outros Serviços de Terceiros - Pessoa Física				100,00	100,00
3.3.90.39	Outros Serviços de Terceiros - Pessoa Jurídica				100,00	100,00
18 452 1890 2.842	GESTÃO AMBIENTAL - SANEAMENTO BÁSICO, RESÍDUOS SÓLIDOS E LIXO HOSPITALAR				500,00	500,00
3.3.90.14	Diárias - Civil				100,00	100,00
3.3.90.30	Material de Consumo				100,00	100,00
3.3.90.35	Serviços de Consultoria				100,00	100,00
3.3.90.36	Outros Serviços de Terceiros - Pessoa Física				100,00	100,00
3.3.90.39	Outros Serviços de Terceiros - Pessoa Jurídica				100,00	100,00
18 452 1890 2.843	SERVIÇOS DE REGULARIZAÇÃO DE ÁREAS DEGRADADAS				500,00	500,00
3.3.90.14	Diárias - Civil				100,00	100,00
3.3.90.30	Material de Consumo				100,00	100,00
3.3.90.35	Serviços de Consultoria				100,00	100,00
3.3.90.36	Outros Serviços de Terceiros - Pessoa Física				100,00	100,00
3.3.90.39	Outros Serviços de Terceiros - Pessoa Jurídica				100,00	100,00
18 452 1890 2.844	ELABORAÇÃO/REVISÃO DO PLANO MUNICIPAL DE SANEAMENTO BÁSICO				500,00	500,00
3.3.90.14	Diárias - Civil				100,00	100,00
3.3.90.30	Material de Consumo				100,00	100,00
3.3.90.35	Serviços de Consultoria				100,00	100,00
3.3.90.36	Outros Serviços de Terceiros - Pessoa Física				100,00	100,00
3.3.90.39	Outros Serviços de Terceiros - Pessoa Jurídica				100,00	100,00
18 452 1890 2.845	GESTÃO DA REGULARIZAÇÃO FUNDIÁRIA				500,00	500,00
3.3.90.14	Diárias - Civil				100,00	100,00
3.3.90.30	Material de Consumo				100,00	100,00
3.3.90.35	Serviços de Consultoria				100,00	100,00
3.3.90.36	Outros Serviços de Terceiros - Pessoa Física				100,00	100,00
3.3.90.39	Outros Serviços de Terceiros - Pessoa Jurídica				100,00	100,00
19	Ciência e Tecnologia				600,00	600,00
19 122	Administração Geral				600,00	600,00
19 122 1902	PROGRAMA INTERMUNICIPAL DE PROJETOS E INVESTIMENTOS				600,00	600,00
19 122 1902 2.847	PROGRAMA DE RÁDIO PATRULHA E DEMAIS PROJETOS VINCULADOS AO NIPI				600,00	600,00
3.3.90.14	Diárias - Civil				100,00	100,00
3.3.90.30	Material de Consumo				100,00	100,00
3.3.90.33	Passagens e Despesas com Locomoção				100,00	100,00
3.3.90.35	Serviços de Consultoria				100,00	100,00
3.3.90.36	Outros Serviços de Terceiros - Pessoa Física				100,00	100,00
3.3.90.39	Outros Serviços de Terceiros - Pessoa Jurídica				100,00	100,00



MUNICÍPIO DE POÇÃO

Rua Monsenhor Estanislau, 122 - Centro - 55.240-000 - Poção/ PE
CNPJ: 10.265.429/0001-64 Fone: (87)3834-1234

Usuário: Poção

Chave de Autenticação

1226-3030-108

Página

38 / 57

Anexo 6 da Lei Nº 4.320/64 - Programa de Trabalho

Valores em R\$ - Período: Orçamento/2025

Unidade orçamentária: 20014 - CONSÓRCIO PÚBLICO INTERMUNICIPAL DO AGRESTE PERNAMBUCANO E FRONTEIRAS - PROGRAMA

Código	Especificação	Não orçamentária	Operação especial	Projetos	Atividades	Total
Total da unidade orçamentária				300,00	15.900,00	16.200,00

Unidade orçamentária: 20015 - CONSÓRCIO DOM MARIANO - CONDOMAR

Código	Especificação	Não orçamentária	Operação especial	Projetos	Atividades	Total
4	Administração			800,00	61.100,00	61.900,00
4 122	Administração Geral			800,00	61.100,00	61.900,00
4 122 480	SECRETARIA EXECUTIVA - CONDOMAR			800,00	61.100,00	61.900,00
4 122 480 1.801	AQUISIÇÃO DE VEÍCULOS, MÓVEIS, MÁQUINAS E EQUIPAMENTOS DIVERSOS PARA O CONDOMAR			400,00		400,00
	4.4.90.52 Equipamentos e Material Permanente			400,00		400,00
4 122 480 1.802	MODERNIZAÇÃO, REFORMA E/OU AMPLIAÇÃO DA ESTRUTURA FÍSICA - SEDE DO CONDOMAR			400,00		400,00
	4.4.90.51 Obras e Instalações			400,00		400,00
4 122 480 2.801	MANUTENÇÃO DAS ATIVIDADES ADMININSTRATIVAS DO CONSÓRCIO				61.100,00	61.100,00
	3.1.90.04 Contratação por Tempo Determinado				400,00	400,00
	3.1.90.11 Vencimentos e Vantagens Fixas – Pessoal Civil				26.000,00	26.000,00
	3.1.90.13 Obrigações Patronais				7.000,00	7.000,00
	3.1.90.16 Outras Despesas Variáveis – Pessoal Civil				100,00	100,00
	3.1.90.91 Sentenças Judiciais				100,00	100,00
	3.1.90.92 Despesas de Exercícios Anteriores				200,00	200,00
	3.1.90.94 Indenizações e Restituições Trabalhistas				400,00	400,00
	3.3.90.14 Diárias – Civil				700,00	700,00
	3.3.90.30 Material de Consumo				3.000,00	3.000,00
	3.3.90.33 Passagens e Despesas com Locomoção				300,00	300,00
	3.3.90.34 Outras Despesas de Pessoal decorrentes de Contratos de Terceirização				100,00	100,00
	3.3.90.35 Serviços de Consultoria				5.000,00	5.000,00
	3.3.90.36 Outros Serviços de Terceiros – Pessoa Física				2.400,00	2.400,00
	3.3.90.37 Locação de Mão-de-Obra				100,00	100,00
	3.3.90.39 Outros Serviços de Terceiros - Pessoa Jurídica				13.600,00	13.600,00
	3.3.90.41 Contribuições				200,00	200,00
	3.3.90.47 Obrigações Tributárias e Contributivas				400,00	400,00
	3.3.90.91 Sentenças Judiciais				100,00	100,00
	3.3.90.92 Despesas de Exercícios Anteriores				1.000,00	1.000,00
10	Saúde			1.081,10	218.918,90	220.000,00
10 122	Administração Geral			1.081,10	218.918,90	220.000,00
10 122 1080	NÚCLEO INTERMUNICIPAL DE SAÚDE E MATERNO INFANTIL - NISMI - CONDOMAR			1.081,10	218.918,90	220.000,00
10 122 1080 1.803	AQUISIÇÃO DE MÓVEIS, MÁQUINAS E EQUIPAMENTOS DIVERSOS PARA O NISMI			1.081,10		1.081,10
	4.4.90.52 Equipamentos e Material Permanente			1.081,10		1.081,10
10 122 1080 2.802	MANUTENÇÃO DAS ATIVIDADES ADMININSTRATIVAS DO - NISMI				22.702,68	22.702,68
	3.1.90.04 Contratação por Tempo Determinado				1.081,08	1.081,08
	3.1.90.11 Vencimentos e Vantagens Fixas – Pessoal Civil				3.243,24	3.243,24



MUNICÍPIO DE POÇÃO

Rua Monsenhor Estanislau, 122 - Centro - 55.240-000 - Poção/ PE
CNPJ: 10.265.429/0001-64 Fone: (87)3834-1234

Usuário: Poção

Chave de Autenticação

1226-3030-108

Página

39 / 57

Anexo 6 da Lei Nº 4.320/64 - Programa de Trabalho

Valores em R\$ - Período: Orçamento/2025

Unidade orçamentária: 20015 - CONSÓRCIO DOM MARIANO - CONDOMAR

Código	Especificação	Não orçamentária	Operação especial	Projetos	Atividades	Total
3.1.90.13	Obrigações Patronais				1.081,08	1.081,08
3.1.90.16	Outras Despesas Variáveis – Pessoal Civil				540,54	540,54
3.1.90.91	Sentenças Judiciais				540,54	540,54
3.1.90.92	Despesas de Exercícios Anteriores				540,54	540,54
3.1.90.94	Indenizações e Restituições Trabalhistas				540,54	540,54
3.3.90.14	Diárias – Civil				1.081,08	1.081,08
3.3.90.30	Material de Consumo				3.783,78	3.783,78
3.3.90.33	Passagens e Despesas com Locomoção				540,54	540,54
3.3.90.34	Outras Despesas de Pessoal decorrentes de Contratos de Terceirização				540,54	540,54
3.3.90.35	Serviços de Consultoria				1.621,62	1.621,62
3.3.90.36	Outros Serviços de Terceiros – Pessoa Física				2.162,16	2.162,16
3.3.90.37	Locação de Mão-de-Obra				540,54	540,54
3.3.90.39	Outros Serviços de Terceiros - Pessoa Jurídica				3.243,24	3.243,24
3.3.90.41	Contribuições				540,54	540,54
3.3.90.47	Obrigações Tributárias e Contributivas				540,54	540,54
3.3.90.92	Despesas de Exercícios Anteriores				540,54	540,54
10 122 1080 2.813	CAPACITAÇÃO DOS PROFISSIONAIS DA SAÚDE - NISMI				5.405,40	5.405,40
3.3.90.14	Diárias – Civil				540,54	540,54
3.3.90.30	Material de Consumo				1.081,08	1.081,08
3.3.90.33	Passagens e Despesas com Locomoção				540,54	540,54
3.3.90.35	Serviços de Consultoria				540,54	540,54
3.3.90.36	Outros Serviços de Terceiros – Pessoa Física				1.081,08	1.081,08
3.3.90.39	Outros Serviços de Terceiros - Pessoa Jurídica				1.621,62	1.621,62
10 122 1080 2.814	GESTÃO DOS SERVIÇOS DE SAÚDE DOS ENTES CONSÓRCIADOS PELO NISMI				174.594,60	174.594,60
3.3.90.30	Material de Consumo				10.810,81	10.810,81
3.3.90.34	Outras Despesas de Pessoal decorrentes de Contratos de Terceirização				141.891,89	141.891,89
3.3.90.36	Outros Serviços de Terceiros – Pessoa Física				5.405,41	5.405,41
3.3.90.39	Outros Serviços de Terceiros - Pessoa Jurídica				10.000,00	10.000,00
3.3.90.92	Despesas de Exercícios Anteriores				6.486,49	6.486,49
10 122 1080 2.815	MANUTENÇÃO DO PROGRAMA CONSORCIAL DA JUNTA MEDICA E MEDICINA DO TRABALHO - NISMI				16.216,22	16.216,22
3.3.90.30	Material de Consumo				5.405,41	5.405,41
3.3.90.34	Outras Despesas de Pessoal decorrentes de Contratos de Terceirização				2.162,16	2.162,16
3.3.90.36	Outros Serviços de Terceiros – Pessoa Física				3.243,24	3.243,24
3.3.90.39	Outros Serviços de Terceiros - Pessoa Jurídica				5.405,41	5.405,41
12	Educação			200,00	15.600,00	15.800,00
12 122	Administração Geral			100,00	7.000,00	7.100,00
12 122 1292	GESTÃO DO NÚCLEO INTERMUNICIPAL DE EDUCAÇÃO - NIEDUC			100,00	7.000,00	7.100,00
12 122 1292 1.834	AQUISIÇÃO DE MÓVEIS, MÁQUINAS E EQUIPAMENTOS DIVERSOS PARA O NIEDUC			100,00		100,00
4.4.90.52	Equipamentos e Material Permanente			100,00		100,00



MUNICÍPIO DE POÇÃO

Rua Monsenhor Estanislau, 122 - Centro - 55.240-000 - Poção/ PE
CNPJ: 10.265.429/0001-64 Fone: (87)3834-1234

Usuário: Poção

Chave de Autenticação

1226-3030-108

Página

40 / 57

Anexo 6 da Lei Nº 4.320/64 - Programa de Trabalho

Valores em R\$ - Período: Orçamento/2025

Unidade orçamentária: 20015 - CONSÓRCIO DOM MARIANO - CONDOMAR

Código	Especificação	Não orçamentária	Operação especial	Projetos	Atividades	Total
12 122 1292 2.869	MANUTENÇÃO DAS ATIVIDADES ADMINISTRATIVAS DO NIEDUC				6.400,00	6.400,00
3.1.90.04	Contratação por Tempo Determinado				100,00	100,00
3.1.90.11	Vencimentos e Vantagens Fixas – Pessoal Civil				100,00	100,00
3.1.90.13	Obrigações Patronais				600,00	600,00
3.1.90.16	Outras Despesas Variáveis – Pessoal Civil				200,00	200,00
3.1.90.91	Sentenças Judiciais				200,00	200,00
3.1.90.92	Despesas de Exercícios Anteriores				200,00	200,00
3.1.90.94	Indenizações e Restituições Trabalhistas				200,00	200,00
3.3.90.14	Diárias – Civil				100,00	100,00
3.3.90.30	Material de Consumo				100,00	100,00
3.3.90.33	Passagens e Despesas com Locomoção				200,00	200,00
3.3.90.34	Outras Despesas de Pessoal decorrentes de Contratos de Terceirização				200,00	200,00
3.3.90.35	Serviços de Consultoria				400,00	400,00
3.3.90.36	Outros Serviços de Terceiros – Pessoa Física				1.000,00	1.000,00
3.3.90.37	Locação de Mão-de-Obra				200,00	200,00
3.3.90.39	Outros Serviços de Terceiros - Pessoa Jurídica				2.000,00	2.000,00
3.3.90.41	Contribuições				200,00	200,00
3.3.90.47	Obrigações Tributárias e Contributivas				200,00	200,00
3.3.90.92	Despesas de Exercícios Anteriores				200,00	200,00
12 122 1292 2.870	CAPACITAÇÃO DOS PROFISSIONAIS DA EDUCAÇÃO - NIEDUC				600,00	600,00
3.3.90.14	Diárias – Civil				100,00	100,00
3.3.90.30	Material de Consumo				100,00	100,00
3.3.90.33	Passagens e Despesas com Locomoção				100,00	100,00
3.3.90.35	Serviços de Consultoria				100,00	100,00
3.3.90.36	Outros Serviços de Terceiros – Pessoa Física				100,00	100,00
3.3.90.39	Outros Serviços de Terceiros - Pessoa Jurídica				100,00	100,00
12 368	Educação Básica			100,00	8.600,00	8.700,00
12 368 1292	GESTÃO DO NÚCLEO INTERMUNICIPAL DE EDUCAÇÃO - NIEDUC			100,00	8.600,00	8.700,00
12 368 1292 1.835	AQUISIÇÃO DE MOBILIÁRIO ESCOLAR PARA OS ENTES CONSORCIADOS PELO NIEDUC			100,00		100,00
4.4.90.52	Equipamentos e Material Permanente			100,00		100,00
12 368 1292 2.871	AQUISIÇÃO DA FARDAMENTO ESCOLAR PARA OS ENTES CONSORCIADOS PELO NIEDUC				4.300,00	4.300,00
3.3.90.30	Material de Consumo				2.000,00	2.000,00
3.3.90.32	Material, Bem ou Serviço para Distribuição Gratuita				2.000,00	2.000,00
3.3.90.36	Outros Serviços de Terceiros – Pessoa Física				100,00	100,00
3.3.90.39	Outros Serviços de Terceiros - Pessoa Jurídica				100,00	100,00
3.3.90.92	Despesas de Exercícios Anteriores				100,00	100,00
12 368 1292 2.872	AQUISIÇÃO DE ACERVO BIBLIOGRÁFICO E DIDÁTICO PARA OS ENTES CONSORCIADOS PELO NIEDUC				500,00	500,00
3.3.90.30	Material de Consumo				100,00	100,00
3.3.90.32	Material, Bem ou Serviço para Distribuição Gratuita				100,00	100,00



MUNICÍPIO DE POÇÃO

Rua Monsenhor Estanislau, 122 - Centro - 55.240-000 - Poção/ PE
CNPJ: 10.265.429/0001-64 Fone: (87)3834-1234

Usuário: Poção

Chave de Autenticação

1226-3030-108

Página

41 / 57

Anexo 6 da Lei Nº 4.320/64 - Programa de Trabalho

Valores em R\$ - Período: Orçamento/2025

Unidade orçamentária: 20015 - CONSÓRCIO DOM MARIANO - CONDOMAR

Código	Especificação	Não orçamentária	Operação especial	Projetos	Atividades	Total
3.3.90.36	Outros Serviços de Terceiros – Pessoa Física				100,00	100,00
3.3.90.39	Outros Serviços de Terceiros - Pessoa Jurídica				100,00	100,00
3.3.90.92	Despesas de Exercícios Anteriores				100,00	100,00
12 368 1292 2.873	AQUISIÇÃO DE KIT DE MATERIAL ESCOLAR PARA OS ENTES CONSORCIADOS PELO NIEDUC				3.300,00	3.300,00
3.3.90.30	Material de Consumo				2.000,00	2.000,00
3.3.90.32	Material, Bem ou Serviço para Distribuição Gratuita				1.000,00	1.000,00
3.3.90.36	Outros Serviços de Terceiros – Pessoa Física				100,00	100,00
3.3.90.39	Outros Serviços de Terceiros - Pessoa Jurídica				100,00	100,00
3.3.90.92	Despesas de Exercícios Anteriores				100,00	100,00
12 368 1292 2.874	IMPLANTAÇÃO E MANUTENÇÃO DE EDUCAÇÃO BILÍNGUE NAS ESCOLAS DOS ENTES CONSORCIADOS PELO NIEDUC				500,00	500,00
3.3.90.30	Material de Consumo				100,00	100,00
3.3.90.32	Material, Bem ou Serviço para Distribuição Gratuita				100,00	100,00
3.3.90.36	Outros Serviços de Terceiros – Pessoa Física				100,00	100,00
3.3.90.39	Outros Serviços de Terceiros - Pessoa Jurídica				100,00	100,00
3.3.90.92	Despesas de Exercícios Anteriores				100,00	100,00
15	Urbanismo			200,00	7.600,00	7.800,00
15 452	Serviços Urbanos			200,00	7.600,00	7.800,00
15 452 2580	NÚCLEO INTERMUNICIPAL DE ILUMINAÇÃO PÚBLICA - CONDOMAR			200,00	7.600,00	7.800,00
15 452 2580 1.805	AQUISIÇÃO DE MÓVEIS, MÁQUINAS E EQUIPAMENTOS DIVERSOS PARA O NIIP			100,00		100,00
4.4.90.52	Equipamentos e Material Permanente			100,00		100,00
15 452 2580 1.806	INFRAESTR. DO PARQUE DE ILUMINAÇÃO PÚBLICO - NIIP			100,00		100,00
4.4.90.51	Obras e Instalações			100,00		100,00
15 452 2580 2.816	CAPACITAÇÃO DOS PROFISSIONAISDE ILUMINAÇÃO PÚBLICA - NIIP				600,00	600,00
3.3.90.14	Diárias – Civil				100,00	100,00
3.3.90.30	Material de Consumo				100,00	100,00
3.3.90.33	Passagens e Despesas com Locomoção				100,00	100,00
3.3.90.35	Serviços de Consultoria				100,00	100,00
3.3.90.36	Outros Serviços de Terceiros – Pessoa Física				100,00	100,00
3.3.90.39	Outros Serviços de Terceiros - Pessoa Jurídica				100,00	100,00
15 452 2580 2.817	MANUTENÇÃO DOS PARQUES DE ILUMINAÇÃO PÚBLICA DOS CONSÓRIO PELO NIIP				800,00	800,00
3.3.90.30	Material de Consumo				100,00	100,00
3.3.90.36	Outros Serviços de Terceiros – Pessoa Física				100,00	100,00
3.3.90.39	Outros Serviços de Terceiros - Pessoa Jurídica				500,00	500,00
3.3.90.92	Despesas de Exercícios Anteriores				100,00	100,00
15 452 2580 2.848	MANUTENÇÃO DAS ATIVIDADES ADMINISTRATIVAS DO NIIP				6.200,00	6.200,00
3.1.90.04	Contratação por Tempo Determinado				720,00	720,00
3.1.90.11	Vencimentos e Vantagens Fixas – Pessoal Civil				100,00	100,00
3.1.90.13	Obrigações Patronais				540,00	540,00



MUNICÍPIO DE POÇÃO

Rua Monsenhor Estanislau, 122 - Centro - 55.240-000 - Poção/ PE
CNPJ: 10.265.429/0001-64 Fone: (87)3834-1234

Usuário: Poção

Chave de Autenticação

1226-3030-108

Página

42 / 57

Anexo 6 da Lei Nº 4.320/64 - Programa de Trabalho

Valores em R\$ - Período: Orçamento/2025

Unidade orçamentária: 20015 - CONSÓRCIO DOM MARIANO - CONDOMAR

Código	Especificação	Não orçamentária	Operação especial	Projetos	Atividades	Total
3.1.90.16	Outras Despesas Variáveis – Pessoal Civil				180,00	180,00
3.1.90.91	Sentenças Judiciais				180,00	180,00
3.1.90.92	Despesas de Exercícios Anteriores				180,00	180,00
3.1.90.94	Indenizações e Restituições Trabalhistas				180,00	180,00
3.3.90.14	Diárias – Civil				360,00	360,00
3.3.90.30	Material de Consumo				100,00	100,00
3.3.90.33	Passagens e Despesas com Locomoção				180,00	180,00
3.3.90.34	Outras Despesas de Pessoal decorrentes de Contratos de Terceirização				180,00	180,00
3.3.90.35	Serviços de Consultoria				360,00	360,00
3.3.90.36	Outros Serviços de Terceiros – Pessoa Física				900,00	900,00
3.3.90.37	Locação de Mão-de-Obra				180,00	180,00
3.3.90.39	Outros Serviços de Terceiros - Pessoa Jurídica				1.140,00	1.140,00
3.3.90.41	Contribuições				180,00	180,00
3.3.90.47	Obrigações Tributárias e Contributivas				180,00	180,00
3.3.90.92	Despesas de Exercícios Anteriores				360,00	360,00
28	Encargos Especiais		3.800,00			3.800,00
28 846	Outros Encargos Especiais		3.800,00			3.800,00
28 846 0	OPERAÇÕES ESPECIAIS		3.800,00			3.800,00
28 846 0 0.80	PARCELAMENTO E AMORTIZAÇÃO DA DÍVIDA CONTRATUAL		3.500,00			3.500,00
3.2.90.22	Outros Encargos sobre a Dívida por Contrato		100,00			100,00
4.6.90.71	Principal da Dívida Contratual Resgatado		3.400,00			3.400,00
28 846 0 0.83	INDENIZAÇÕES E RESTITUIÇÕES DIVERSAS		300,00			300,00
3.3.90.93	Indenizações e Restituições		300,00			300,00
Total da unidade orçamentária			3.800,00	2.281,10	303.218,90	309.300,00
Total da unidade gestora			844.000,00	9.474.120,00	33.111.000,00	43.429.120,00

Unidade gestora: 11600 - Câmara Municipal de Vereadores de Poção

Unidade orçamentária: 1001 - PODER LEGISLATIVO

Código	Especificação	Não orçamentária	Operação especial	Projetos	Atividades	Total
1	Legislativa		2.000,00	120.000,00	2.311.000,00	2.433.000,00
1 31	Ação Legislativa		2.000,00	120.000,00	2.311.000,00	2.433.000,00
1 31 101	GESTÃO ADMINISTRATIVA DO PODER LEGISLATIVO		2.000,00	120.000,00	2.311.000,00	2.433.000,00
1 31 101 0.1	SENTENÇAS JUDICIAIS E PRECATÓRIOS		2.000,00			2.000,00
3.1.90.91	Sentenças Judiciais		2.000,00			2.000,00
1 31 101 1.1	AQUISIÇÃO DE MÓVEIS, MÁQUINAS, EQUIPAMENTOS DE INFORMÁTICA E OUTROS EQUIPAMENTOS			20.000,00		20.000,00
4.4.90.52	Equipamentos e Material Permanente			20.000,00		20.000,00
1 31 101 1.2	AMPLIAÇÃO, REFORMA E/OU RESTAURAÇÃO DA ESTRUTURA FÍSICA DO PODER LEGISLATIVO			10.000,00		10.000,00
4.4.90.51	Obras e Instalações			10.000,00		10.000,00
1 31 101 1.3	AQUISIÇÃO DE VEÍCULOS PARA O PODER LEGISLATIVO			90.000,00		90.000,00
4.4.90.52	Equipamentos e Material Permanente			90.000,00		90.000,00



MUNICÍPIO DE POÇÃO

Rua Monsenhor Estanislau, 122 - Centro - 55.240-000 - Poção/ PE
CNPJ: 10.265.429/0001-64 Fone: (87)3834-1234

Usuário: Poção

Chave de Autenticação
1226-3030-108

Página
43 / 57

Anexo 6 da Lei Nº 4.320/64 - Programa de Trabalho

Valores em R\$ - Período: Orçamento/2025

Unidade orçamentária: 1001 - PODER LEGISLATIVO

Código	Especificação	Não orçamentária	Operação especial	Projetos	Atividades	Total
1 31 101 2.1	GESTÃO ADMINISTRATIVA DO PODER LEGISLATIVO				806.000,00	806.000,00
	3.1.90.04 Contratação por Tempo Determinado				20.000,00	20.000,00
	3.1.90.11 Vencimentos e Vantagens Fixas – Pessoal Civil				425.000,00	425.000,00
	3.1.90.16 Outras Despesas Variáveis – Pessoal Civil				5.000,00	5.000,00
	3.1.90.92 Despesas de Exercícios Anteriores				2.000,00	2.000,00
	3.1.90.94 Indenizações e Restituições Trabalhistas				5.000,00	5.000,00
	3.3.90.14 Diárias – Civil				20.000,00	20.000,00
	3.3.90.30 Material de Consumo				40.000,00	40.000,00
	3.3.90.33 Passagens e Despesas com Locomoção				15.000,00	15.000,00
	3.3.90.36 Outros Serviços de Terceiros – Pessoa Física				110.000,00	110.000,00
	3.3.90.39 Outros Serviços de Terceiros - Pessoa Jurídica				154.000,00	154.000,00
	3.3.90.92 Despesas de Exercícios Anteriores				5.000,00	5.000,00
	3.3.90.93 Indenizações e Restituições				5.000,00	5.000,00
1 31 101 2.2	DESPESAS COM SUBSÍDIOS DOS VEREADORES				810.000,00	810.000,00
	3.1.90.11 Vencimentos e Vantagens Fixas – Pessoal Civil				810.000,00	810.000,00
1 31 101 2.3	VERBA INDENIZATÓRIA PELO EXERCÍCIO DA PRESIDÊNCIA DA CÂMARA				45.000,00	45.000,00
	3.3.90.93 Indenizações e Restituições				45.000,00	45.000,00
1 31 101 2.4	CONCESSÃO DE DIÁRIAS PARA OS VEREADORES				40.000,00	40.000,00
	3.3.90.14 Diárias – Civil				40.000,00	40.000,00
1 31 101 2.5	CONTRATAÇÃO DE CONSULTORIAS E ASSESSORIAS TÉCNICAS E JURÍDICAS				170.000,00	170.000,00
	3.3.90.35 Serviços de Consultoria				170.000,00	170.000,00
1 31 101 2.6	TREINAMENTO, CAPACITAÇÃO E QUALIFICAÇÃO DE AGENTES PÚBLICOS				15.000,00	15.000,00
	3.3.90.36 Outros Serviços de Terceiros – Pessoa Física				5.000,00	5.000,00
	3.3.90.39 Outros Serviços de Terceiros - Pessoa Jurídica				10.000,00	10.000,00
1 31 101 2.7	PAGAMENTO DE OBRIGAÇÕES PATRONAIS				300.000,00	300.000,00
	3.1.90.13 Obrigações Patronais				270.000,00	270.000,00
	3.3.90.47 Obrigações Tributárias e Contributivas				30.000,00	30.000,00
1 31 101 2.8	DIVULGAÇÃO INSTITUCIONAL, MANUTENÇÃO DE PÁGINA DA INTERNET E PORTAL DO CIDADÃO				30.000,00	30.000,00
	3.3.90.30 Material de Consumo				10.000,00	10.000,00
	3.3.90.36 Outros Serviços de Terceiros – Pessoa Física				10.000,00	10.000,00
	3.3.90.39 Outros Serviços de Terceiros - Pessoa Jurídica				10.000,00	10.000,00
1 31 101 2.9	MANUTENÇÃO DAS ATIVIDADES DO CONTROLE INTERNO DO PODER LEGISLATIVO				70.000,00	70.000,00
	3.1.90.11 Vencimentos e Vantagens Fixas – Pessoal Civil				35.000,00	35.000,00
	3.1.90.94 Indenizações e Restituições Trabalhistas				5.000,00	5.000,00
	3.3.90.14 Diárias – Civil				5.000,00	5.000,00
	3.3.90.30 Material de Consumo				5.000,00	5.000,00
	3.3.90.36 Outros Serviços de Terceiros – Pessoa Física				10.000,00	10.000,00
	3.3.90.39 Outros Serviços de Terceiros - Pessoa Jurídica				10.000,00	10.000,00
1 31 101 2.10	DESPESAS COM CERIMONIAL E EVENTOS DO PODER LEGISLATIVO				15.000,00	15.000,00



MUNICÍPIO DE POÇÃO

Rua Monsenhor Estanislau, 122 - Centro - 55.240-000 - Poção/ PE
CNPJ: 10.265.429/0001-64 Fone: (87)3834-1234

Usuário: Poção

Chave de Autenticação
1226-3030-108

Página
44 / 57

Anexo 6 da Lei Nº 4.320/64 - Programa de Trabalho

Valores em R\$ - Período: Orçamento/2025

Unidade orçamentária: 1001 - PODER LEGISLATIVO

Código	Especificação	Não orçamentária	Operação especial	Projetos	Atividades	Total
3.3.90.30	Material de Consumo				5.000,00	5.000,00
3.3.90.36	Outros Serviços de Terceiros - Pessoa Física				5.000,00	5.000,00
3.3.90.39	Outros Serviços de Terceiros - Pessoa Jurídica				5.000,00	5.000,00
1 31 101 2.11	DESPESAS COM PLANO DE SAÚDE				10.000,00	10.000,00
3.3.90.39	Outros Serviços de Terceiros - Pessoa Jurídica				5.000,00	5.000,00
3.3.90.93	Indenizações e Restituições				5.000,00	5.000,00
28	Encargos Especiais		3.000,00			3.000,00
28 31	Ação Legislativa		3.000,00			3.000,00
28 31 101	GESTÃO ADMINISTRATIVA DO PODER LEGISLATIVO		3.000,00			3.000,00
28 31 101 0.2	AMORTIZAÇÃO DE DÉBITOS CONTRAÍDOS COM OUTROS ÓRGÃOS PÚBLICOS		3.000,00			3.000,00
3.2.90.21	Juros sobre a Dívida por Contrato		1.000,00			1.000,00
3.2.90.22	Outros Encargos sobre a Dívida por Contrato		1.000,00			1.000,00
4.6.90.71	Principal da Dívida Contratual Resgatado		1.000,00			1.000,00
Total da unidade orçamentária			5.000,00	120.000,00	2.311.000,00	2.436.000,00
Total da unidade gestora			5.000,00	120.000,00	2.311.000,00	2.436.000,00

Unidade gestora: 11600 - Fundo Municipal de Saúde de Poção

Unidade orçamentária: 26010 - FUNDO MUNICIPAL DE SAÚDE (ENTIDADE SUPERVISIONADA)

Código	Especificação	Não orçamentária	Operação especial	Projetos	Atividades	Total
10	Saúde			2.287.880,00	19.359.000,00	21.646.880,00
10 122	Administração Geral			18.880,00	1.833.000,00	1.851.880,00
10 122 1001	FORTEALECIMENTO DA GESTÃO EM SAÚDE E CONTROLE SOCIAL			18.880,00	1.833.000,00	1.851.880,00
10 122 1001 1.84	EXECUÇÃO DE OBRAS PARA A GESTÃO DA SAÚDE			7.698,90		7.698,90
4.4.90.51	Obras e Instalações			7.698,90		7.698,90
10 122 1001 1.85	AQUISIÇÃO DE VEÍCULOS, MÁQUINAS, MÓVEIS E EQUIPAMENTOS PARA FORTEALECIMENTO DA GESTÃO EM SAÚDE			10.000,00		10.000,00
4.4.90.52	Equipamentos e Material Permanente			10.000,00		10.000,00
10 122 1001 1.118	PARTICIPAÇÃO NOS INCENTIVOS DO CONSÓRCIO DE MUNICÍPIO - RATEIO			1.181,10		1.181,10
4.4.71.70	Rateio pela Participação em Consórcio Público			1.181,10		1.181,10
10 122 1001 2.101	APOIO A ENTIDADES SEM FINS LUCRATIVOS NA ÁREA DE SAÚDE				13.000,00	13.000,00
3.3.50.41	Contribuições				12.000,00	12.000,00
3.3.50.43	Subvenções Sociais				1.000,00	1.000,00
10 122 1001 2.102	MANUTENÇÃO DAS ATIVIDADES DE FORTEALECIMENTO DA GESTÃO EM SAÚDE E CONTROLE SOCIAL				1.546.181,10	1.546.181,10
3.1.90.04	Contratação por Tempo Determinado				1.000,00	1.000,00
3.1.90.11	Vencimentos e Vantagens Fixas - Pessoal Civil				550.000,00	550.000,00
3.1.90.13	Obrigações Patronais				70.000,00	70.000,00
3.1.90.92	Despesas de Exercícios Anteriores				1.332,44	1.332,44
3.1.90.94	Indenizações e Restituições Trabalhistas				1.000,00	1.000,00
3.1.90.96	Ressarcimento de Despesas de Pessoal Requisitado				1.000,00	1.000,00
3.3.90.08	Outros Benefícios Assistenciais do servidor e do militar				1.000,00	1.000,00



MUNICÍPIO DE POÇÃO

Rua Monsenhor Estanislau, 122 - Centro - 55.240-000 - Poção/ PE
CNPJ: 10.265.429/0001-64 Fone: (87)3834-1234

Usuário: Poção

Chave de Autenticação
1226-3030-108

Página
45 / 57

Anexo 6 da Lei Nº 4.320/64 - Programa de Trabalho

Valores em R\$ - Período: Orçamento/2025

Unidade orçamentária: 26010 - FUNDO MUNICIPAL DE SAÚDE (ENTIDADE SUPERVISIONADA)

Código	Especificação	Não orçamentária	Operação especial	Projetos	Atividades	Total
3.3.90.14	Diárias – Civil				20.000,00	20.000,00
3.3.90.30	Material de Consumo				400.000,00	400.000,00
3.3.90.33	Passagens e Despesas com Locomoção				1.000,00	1.000,00
3.3.90.34	Outras Despesas de Pessoal decorrentes de Contratos de Terceirização				1.000,00	1.000,00
3.3.90.36	Outros Serviços de Terceiros – Pessoa Física				110.000,00	110.000,00
3.3.90.39	Outros Serviços de Terceiros - Pessoa Jurídica				350.000,00	350.000,00
3.3.90.40	Serviços de Tecnologia da Informação e Comunicação - Pessoa Jurídica				1.000,00	1.000,00
3.3.90.47	Obrigações Tributárias e Contributivas				30.848,66	30.848,66
3.3.90.92	Despesas de Exercícios Anteriores				2.000,00	2.000,00
3.3.90.94	Indenizações e Restituições Trabalhistas				1.000,00	1.000,00
3.3.95.30	Material de Consumo				1.000,00	1.000,00
3.3.95.36	Outros Serviços de Terceiros – Pessoa Física				1.000,00	1.000,00
3.3.95.39	Outros Serviços de Terceiros - Pessoa Jurídica				2.000,00	2.000,00
10 122 1001 2.103	MANUTENÇÃO DAS ATIVIDADES DO CONSELHO MUNICIPAL DE SAÚDE, INCLUSIVE CAPACITAÇÃO DOS CONSELHEIROS, DIÁRIAS E AUXÍLIOS PARA PARTICIPAR DE EVENTOS E CONFERÊNCIAS				4.000,00	4.000,00
3.3.90.14	Diárias – Civil				1.000,00	1.000,00
3.3.90.30	Material de Consumo				1.000,00	1.000,00
3.3.90.36	Outros Serviços de Terceiros – Pessoa Física				1.000,00	1.000,00
3.3.90.39	Outros Serviços de Terceiros - Pessoa Jurídica				1.000,00	1.000,00
10 122 1001 2.104	DESPESAS COM CONTRATAÇÃO DE CONSULTORIAS				66.000,00	66.000,00
3.3.90.35	Serviços de Consultoria				66.000,00	66.000,00
10 122 1001 2.148	PARTICIPAÇÃO NA MANUTENÇÃO DO CONSÓRCIO DE MUNICÍPIOS - RATEIO				203.818,90	203.818,90
3.1.71.70	Rateio pela Participação em Consórcio Público				9.667,56	9.667,56
3.3.71.70	Rateio pela Participação em Consórcio Público				194.151,34	194.151,34
10 301	Atenção Básica			691.000,00	7.605.000,00	8.296.000,00
10 301 1002	FORTALECIMENTO DA GESTÃO DA ATENÇÃO BÁSICA			679.000,00	7.585.000,00	8.264.000,00
10 301 1002 1.86	EXECUÇÃO DE OBRAS PARA A ATENÇÃO BÁSICA			351.000,00		351.000,00
4.4.90.51	Obras e Instalações			351.000,00		351.000,00
10 301 1002 1.87	AQUISIÇÃO DE VEÍCULOS, MÁQUINAS, MÓVEIS E EQUIPAMENTOS PARA A ATENÇÃO BÁSICA			328.000,00		328.000,00
4.4.90.52	Equipamentos e Material Permanente			328.000,00		328.000,00
10 301 1002 2.105	MANUTENÇÃO DAS AÇÕES DE ATENÇÃO BÁSICA A SAÚDE				3.720.000,00	3.720.000,00
3.1.90.04	Contratação por Tempo Determinado				83.000,00	83.000,00
3.1.90.11	Vencimentos e Vantagens Fixas – Pessoal Civil				965.000,00	965.000,00
3.1.90.13	Obrigações Patronais				110.000,00	110.000,00
3.1.90.16	Outras Despesas Variáveis – Pessoal Civil				1.000,00	1.000,00
3.1.90.92	Despesas de Exercícios Anteriores				2.000,00	2.000,00
3.1.90.94	Indenizações e Restituições Trabalhistas				4.000,00	4.000,00
3.3.50.85	Contrato de Gestão				2.000,00	2.000,00
3.3.90.14	Diárias – Civil				7.000,00	7.000,00



MUNICÍPIO DE POÇÃO

Rua Monsenhor Estanislau, 122 - Centro - 55.240-000 - Poção/ PE
CNPJ: 10.265.429/0001-64 Fone: (87)3834-1234

Usuário: Poção

Chave de Autenticação
1226-3030-108

Página
46 / 57

Anexo 6 da Lei Nº 4.320/64 - Programa de Trabalho

Valores em R\$ - Período: Orçamento/2025

Unidade orçamentária: 26010 - FUNDO MUNICIPAL DE SAÚDE (ENTIDADE SUPERVISIONADA)

Código	Especificação	Não orçamentária	Operação especial	Projetos	Atividades	Total
3.3.90.30	Material de Consumo				1.340.000,00	1.340.000,00
3.3.90.32	Material, Bem ou Serviço para Distribuição Gratuita				100.000,00	100.000,00
3.3.90.34	Outras Despesas de Pessoal decorrentes de Contratos de Terceirização				402.000,00	402.000,00
3.3.90.36	Outros Serviços de Terceiros – Pessoa Física				180.000,00	180.000,00
3.3.90.39	Outros Serviços de Terceiros - Pessoa Jurídica				515.000,00	515.000,00
3.3.90.47	Obrigações Tributárias e Contributivas				4.000,00	4.000,00
3.3.90.48	Outros Auxílios Financeiros a Pessoas Físicas				1.000,00	1.000,00
3.3.90.92	Despesas de Exercícios Anteriores				3.000,00	3.000,00
3.3.90.94	Indenizações e Restituições Trabalhistas				1.000,00	1.000,00
10 301 1002 2.106	MANUTENÇÃO DO PROGRAMA MAIS MÉDICO				101.000,00	101.000,00
3.3.90.48	Outros Auxílios Financeiros a Pessoas Físicas				101.000,00	101.000,00
10 301 1002 2.149	MANUTENÇÃO NAS AÇÕES DE ATENÇÃO BASICA ATRAVÉS DE CONSÓRCIO				2.304.000,00	2.304.000,00
3.3.72.30	Material de Consumo				2.000,00	2.000,00
3.3.72.36	Outros Serviços de Terceiros – Pessoa Física				2.000,00	2.000,00
3.3.72.39	Outros Serviços de Terceiros - Pessoa Jurídica				2.300.000,00	2.300.000,00
10 301 1002 2.168	PAGAMENTO DOS AGENTES COMUNITÁRIOS DE SAÚDE - ACS				1.460.000,00	1.460.000,00
3.1.90.11	Vencimentos e Vantagens Fixas – Pessoal Civil				1.260.000,00	1.260.000,00
3.1.90.13	Obrigações Patronais				200.000,00	200.000,00
10 301 1003	FARMÁCIA COMUNITÁRIA NA ATENÇÃO BÁSICA			12.000,00	12.000,00	24.000,00
10 301 1003 1.88	CONSTRUÇÃO, AMPLIAÇÃO E REFORMA DA INFRAESTRUTURA DO PROGRAMA FARMÁCIA COMUNITÁRIA NA ATENÇÃO BÁSICA			6.000,00		6.000,00
4.4.90.51	Obras e Instalações			6.000,00		6.000,00
10 301 1003 1.89	REEQUIPAMENTO DO PROGRAMA FARMÁCIA COMUNITÁRIA NA ATENÇÃO BÁSICA			6.000,00		6.000,00
4.4.90.52	Equipamentos e Material Permanente			6.000,00		6.000,00
10 301 1003 2.107	MANUTENÇÃO E FUNCIONAMENTO DO PROGRAMA FARMÁCIA COMUNITÁRIA NA ATENÇÃO BÁSICA				12.000,00	12.000,00
3.1.90.04	Contratação por Tempo Determinado				2.000,00	2.000,00
3.1.90.11	Vencimentos e Vantagens Fixas – Pessoal Civil				2.000,00	2.000,00
3.1.90.13	Obrigações Patronais				2.000,00	2.000,00
3.3.90.30	Material de Consumo				2.000,00	2.000,00
3.3.90.36	Outros Serviços de Terceiros – Pessoa Física				2.000,00	2.000,00
3.3.90.39	Outros Serviços de Terceiros - Pessoa Jurídica				2.000,00	2.000,00
10 301 1009	ATENÇÃO PRIMÁRIA A SAÚDE DA POPULAÇÃO				8.000,00	8.000,00
10 301 1009 2.181	ATENÇÃO PRIMÁRIA A CRIANÇA DE 0 A 6 ANOS - ORÇAMENTO CRIANÇA				5.000,00	5.000,00
3.3.50.43	Subvenções Sociais				1.000,00	1.000,00
3.3.90.30	Material de Consumo				1.000,00	1.000,00
3.3.90.32	Material, Bem ou Serviço para Distribuição Gratuita				1.000,00	1.000,00
3.3.90.36	Outros Serviços de Terceiros – Pessoa Física				1.000,00	1.000,00
3.3.90.39	Outros Serviços de Terceiros - Pessoa Jurídica				1.000,00	1.000,00
10 301 1009 2.182	BUSCATIVA VACINAL - ORÇAMENTO CRIANÇA (DIAGNÓSTICO E COBERTURA VACINAL NAS CRIANÇAS DE 0 A 6 ANOS)				3.000,00	3.000,00



MUNICÍPIO DE POÇÃO

Rua Monsenhor Estanislau, 122 - Centro - 55.240-000 - Poção/ PE
CNPJ: 10.265.429/0001-64 Fone: (87)3834-1234

Usuário: Poção

Chave de Autenticação
1226-3030-108

Página
47 / 57

Anexo 6 da Lei Nº 4.320/64 - Programa de Trabalho

Valores em R\$ - Período: Orçamento/2025

Unidade orçamentária: 26010 - FUNDO MUNICIPAL DE SAÚDE (ENTIDADE SUPERVISIONADA)

Código	Especificação	Não orçamentária	Operação especial	Projetos	Atividades	Total
3.3.90.30	Material de Consumo				1.000,00	1.000,00
3.3.90.36	Outros Serviços de Terceiros – Pessoa Física				1.000,00	1.000,00
3.3.90.39	Outros Serviços de Terceiros - Pessoa Jurídica				1.000,00	1.000,00
10 302	Assistência Hospitalar e Ambulatorial			1.454.000,00	8.799.000,00	10.253.000,00
10 302 1004	FORTALECIMENTO DA GESTÃO DA ATENÇÃO ESPECIALIZADA			1.454.000,00	8.799.000,00	10.253.000,00
10 302 1004 1.90	EXECUÇÃO DE OBRAS PARA A ASSISTÊNCIA DE MÉDIA COMPLEXIDADE			596.000,00		596.000,00
4.4.90.51	Obras e Instalações			596.000,00		596.000,00
10 302 1004 1.91	AQUISIÇÃO DE VEÍCULOS, MÁQUINAS, MÓVEIS E EQUIPAMENTOS PARA A ASSISTÊNCIA DE MÉDIA COMPLEXIDADE			858.000,00		858.000,00
4.4.90.52	Equipamentos e Material Permanente			858.000,00		858.000,00
10 302 1004 2.108	MANUTENÇÃO DAS AÇÕES DE ASSISTÊNCIA HOSPITALAR AMBULATORIAL DE MÉDIA COMPLEXIDADE				5.036.000,00	5.036.000,00
3.1.90.04	Contratação por Tempo Determinado				52.000,00	52.000,00
3.1.90.11	Vencimentos e Vantagens Fixas – Pessoal Civil				1.176.000,00	1.176.000,00
3.1.90.13	Obrigações Patronais				176.000,00	176.000,00
3.1.90.16	Outras Despesas Variáveis – Pessoal Civil				2.000,00	2.000,00
3.1.90.92	Despesas de Exercícios Anteriores				2.000,00	2.000,00
3.1.90.94	Indenizações e Restituições Trabalhistas				7.000,00	7.000,00
3.3.50.85	Contrato de Gestão				8.000,00	8.000,00
3.3.90.14	Diárias – Civil				180.000,00	180.000,00
3.3.90.30	Material de Consumo				2.110.000,00	2.110.000,00
3.3.90.32	Material, Bem ou Serviço para Distribuição Gratuita				4.000,00	4.000,00
3.3.90.34	Outras Despesas de Pessoal decorrentes de Contratos de Terceirização				553.000,00	553.000,00
3.3.90.36	Outros Serviços de Terceiros – Pessoa Física				375.000,00	375.000,00
3.3.90.39	Outros Serviços de Terceiros - Pessoa Jurídica				340.000,00	340.000,00
3.3.90.48	Outros Auxílios Financeiros a Pessoas Físicas				30.000,00	30.000,00
3.3.90.92	Despesas de Exercícios Anteriores				15.000,00	15.000,00
3.3.90.94	Indenizações e Restituições Trabalhistas				6.000,00	6.000,00
10 302 1004 2.150	MANUTENÇÃO NAS AÇÕES DE MÉDIA E ALTA COMPLEXIDADE ATRAVÉS DE CONSÓRCIO				3.763.000,00	3.763.000,00
3.3.72.30	Material de Consumo				6.000,00	6.000,00
3.3.72.36	Outros Serviços de Terceiros – Pessoa Física				7.000,00	7.000,00
3.3.72.39	Outros Serviços de Terceiros - Pessoa Jurídica				3.750.000,00	3.750.000,00
10 303	Suporte Profilático e Terapêutico			12.000,00	488.000,00	500.000,00
10 303 1005	FARMÁCIA ESPECIALIZADA			12.000,00	488.000,00	500.000,00
10 303 1005 1.92	CONSTRUÇÃO, AMPLIAÇÃO E/OU REFORMA DA INFRAESTRUTURA DO PROGRAMA FARMÁCIA ESPECIALIZADA			6.000,00		6.000,00
4.4.90.51	Obras e Instalações			6.000,00		6.000,00
10 303 1005 1.93	REESTRUTURAÇÃO DA ASSISTÊNCIA FARMACÊUTICA			6.000,00		6.000,00
4.4.90.52	Equipamentos e Material Permanente			6.000,00		6.000,00
10 303 1005 2.109	MANUTENÇÃO E FUNCIONAMENTO DO PROGRAMA FARMÁCIA ESPECIALIZADA				487.000,00	487.000,00
3.1.90.04	Contratação por Tempo Determinado				1.000,00	1.000,00



MUNICÍPIO DE POÇÃO

Rua Monsenhor Estanislau, 122 - Centro - 55.240-000 - Poção/ PE
CNPJ: 10.265.429/0001-64 Fone: (87)3834-1234

Usuário: Poção

Chave de Autenticação
1226-3030-108

Página
48 / 57

Anexo 6 da Lei Nº 4.320/64 - Programa de Trabalho

Valores em R\$ - Período: Orçamento/2025

Unidade orçamentária: 26010 - FUNDO MUNICIPAL DE SAÚDE (ENTIDADE SUPERVISIONADA)

Código	Especificação	Não orçamentária	Operação especial	Projetos	Atividades	Total
3.1.90.11	Vencimentos e Vantagens Fixas – Pessoal Civil				2.000,00	2.000,00
3.1.90.13	Obrigações Patronais				2.000,00	2.000,00
3.1.90.94	Indenizações e Restituições Trabalhistas				3.000,00	3.000,00
3.3.90.30	Material de Consumo				2.000,00	2.000,00
3.3.90.32	Material, Bem ou Serviço para Distribuição Gratuita				455.000,00	455.000,00
3.3.90.36	Outros Serviços de Terceiros – Pessoa Física				12.000,00	12.000,00
3.3.90.39	Outros Serviços de Terceiros - Pessoa Jurídica				10.000,00	10.000,00
10 303 1005 2.110	MANUTENÇÃO DA ASSISTÊNCIA FARMACÊUTICA COMPLEMENTAR				1.000,00	1.000,00
3.3.90.32	Material, Bem ou Serviço para Distribuição Gratuita				1.000,00	1.000,00
10 304	Vigilância Sanitária			56.000,00	65.000,00	121.000,00
10 304 1006	FORTALECIMENTO DA GESTÃO DA VIGILÂNCIA EM SAÚDE			56.000,00	65.000,00	121.000,00
10 304 1006 1.94	AQUISIÇÃO DE VEÍCULOS, MÁQUINAS, MÓVEIS E EQUIPAMENTOS PARA A VIGILÂNCIA EM SAÚDE - VIGILÂNCIA SANITÁRIA			56.000,00		56.000,00
4.4.90.52	Equipamentos e Material Permanente			56.000,00		56.000,00
10 304 1006 2.111	MANUTENÇÃO DAS AÇÕES DE VIGILÂNCIA SANITÁRIA				65.000,00	65.000,00
3.1.90.04	Contratação por Tempo Determinado				2.000,00	2.000,00
3.1.90.11	Vencimentos e Vantagens Fixas – Pessoal Civil				2.000,00	2.000,00
3.1.90.13	Obrigações Patronais				2.000,00	2.000,00
3.1.90.94	Indenizações e Restituições Trabalhistas				2.000,00	2.000,00
3.3.90.14	Diárias – Civil				2.000,00	2.000,00
3.3.90.30	Material de Consumo				30.000,00	30.000,00
3.3.90.36	Outros Serviços de Terceiros – Pessoa Física				11.000,00	11.000,00
3.3.90.39	Outros Serviços de Terceiros - Pessoa Jurídica				13.000,00	13.000,00
3.3.90.94	Indenizações e Restituições Trabalhistas				1.000,00	1.000,00
10 305	Vigilância Epidemiológica			56.000,00	566.000,00	622.000,00
10 305 1006	FORTALECIMENTO DA GESTÃO DA VIGILÂNCIA EM SAÚDE			56.000,00	566.000,00	622.000,00
10 305 1006 1.95	AQUISIÇÃO DE VEÍCULOS, MÁQUINAS, MÓVEIS E EQUIPAMENTOS PARA A VIGILÂNCIA EM SAÚDE - VIGILÂNCIA EPIDEMIOLÓGICA			56.000,00		56.000,00
4.4.90.52	Equipamentos e Material Permanente			56.000,00		56.000,00
10 305 1006 2.112	MANUTENÇÃO DAS AÇÕES DE VIGILÂNCIA EPIDEMIOLÓGICA E AMBIENTAL				126.000,00	126.000,00
3.1.90.04	Contratação por Tempo Determinado				2.000,00	2.000,00
3.1.90.11	Vencimentos e Vantagens Fixas – Pessoal Civil				50.000,00	50.000,00
3.1.90.13	Obrigações Patronais				12.000,00	12.000,00
3.1.90.94	Indenizações e Restituições Trabalhistas				3.000,00	3.000,00
3.3.90.14	Diárias – Civil				10.000,00	10.000,00
3.3.90.30	Material de Consumo				26.000,00	26.000,00
3.3.90.36	Outros Serviços de Terceiros – Pessoa Física				11.000,00	11.000,00
3.3.90.39	Outros Serviços de Terceiros - Pessoa Jurídica				11.000,00	11.000,00
3.3.90.94	Indenizações e Restituições Trabalhistas				1.000,00	1.000,00
10 305 1006 2.169	PAGAMENTO DOS AGENTES DE ENDEMIAS				440.000,00	440.000,00
3.1.90.11	Vencimentos e Vantagens Fixas – Pessoal Civil				365.000,00	365.000,00



MUNICÍPIO DE POÇÃO

Rua Monsenhor Estanislau, 122 - Centro - 55.240-000 - Poção/ PE
CNPJ: 10.265.429/0001-64 Fone: (87)3834-1234

Usuário: Poção

Chave de Autenticação
1226-3030-108

Página
49 / 57

Anexo 6 da Lei Nº 4.320/64 - Programa de Trabalho

Valores em R\$ - Período: Orçamento/2025

Unidade orçamentária: 26010 - FUNDO MUNICIPAL DE SAÚDE (ENTIDADE SUPERVISIONADA)

Código	Especificação	Não orçamentária	Operação especial	Projetos	Atividades	Total
	3.1.90.13 Obrigações Patronais				75.000,00	75.000,00
10 306	Alimentação e Nutrição				3.000,00	3.000,00
10 306 1009	ATENÇÃO PRIMÁRIA A SAÚDE DA POPULAÇÃO				3.000,00	3.000,00
10 306 1009 2.183	AÇÃO ESTRATÉGICA ALIMENTAR A CRIANÇA DE 0 A 6 ANOS - ORÇAMENTO CRIANÇA				3.000,00	3.000,00
	3.3.90.30 Material de Consumo				1.000,00	1.000,00
	3.3.90.32 Material, Bem ou Serviço para Distribuição Gratuita				1.000,00	1.000,00
	3.3.90.91 Sentenças Judiciais				1.000,00	1.000,00
28	Encargos Especiais		18.000,00			18.000,00
28 846	Outros Encargos Especiais		18.000,00			18.000,00
28 846 0	OPERAÇÕES ESPECIAIS		18.000,00			18.000,00
28 846 0 0.8	INDENIZAÇÕES E RESTITUIÇÕES DIVERSAS		14.000,00			14.000,00
	3.3.90.93 Indenizações e Restituições		14.000,00			14.000,00
28 846 0 0.9	AMORTIZAÇÃO DE DÍVIDAS PÚBLICAS		4.000,00			4.000,00
	3.2.90.21 Juros sobre a Dívida por Contrato		2.000,00			2.000,00
	4.6.90.71 Principal da Dívida Contratual Resgatado		2.000,00			2.000,00
Total da unidade orçamentária			18.000,00	2.287.880,00	19.359.000,00	21.664.880,00
Total da unidade gestora			18.000,00	2.287.880,00	19.359.000,00	21.664.880,00

Unidade gestora: 11600 - Conselho Municipal dos Direitos da Criança e do Adolescente de Poção - COMDICA

Unidade orçamentária: 32010 - CONSELHO MUN. DOS DIREITOS DA CRIANÇA E DO ADOLESCENTE (ENTIDADE SUPERVISIONADA)

Código	Especificação	Não orçamentária	Operação especial	Projetos	Atividades	Total
8	Assistência Social			24.000,00	366.000,00	390.000,00
8 243	Assistência à Criança e ao Adolescente			24.000,00	366.000,00	390.000,00
8 243 804	FORTEALECIMENTO DA PROTEÇÃO SOCIAL ESPECIAL				6.000,00	6.000,00
8 243 804 2.137	SERVIÇOS DE PROTEÇÃO SOCIAL A ADOLESCENTES EM CUMPRIMENTO DE MEDIDA SOCIOEDUCATIVA DE LIBERDADE ASSISTIDA				3.000,00	3.000,00
	3.3.90.30 Material de Consumo				1.000,00	1.000,00
	3.3.90.36 Outros Serviços de Terceiros - Pessoa Física				1.000,00	1.000,00
	3.3.90.39 Outros Serviços de Terceiros - Pessoa Jurídica				1.000,00	1.000,00
8 243 804 2.138	SERVIÇOS DE PROTEÇÃO SOCIAL A ADOLESCENTES EM CUMPRIMENTO DE MEDIDA SOCIOEDUCATIVA DE PRESTAÇÃO DE SERVIÇOS À COMUNIDADE - PSC				3.000,00	3.000,00
	3.3.90.30 Material de Consumo				1.000,00	1.000,00
	3.3.90.36 Outros Serviços de Terceiros - Pessoa Física				1.000,00	1.000,00
	3.3.90.39 Outros Serviços de Terceiros - Pessoa Jurídica				1.000,00	1.000,00
8 243 815	APOIO AO CONSELHO TUTELAR			12.000,00	264.000,00	276.000,00
8 243 815 1.110	AQUISIÇÃO DE VEÍCULO, MÓVEIS, MÁQUINAS E EQUIPAMENTOS DIVERSOS PARA O CONSELHO TUTELAR			12.000,00		12.000,00
	4.4.90.52 Equipamentos e Material Permanente			12.000,00		12.000,00
8 243 815 2.139	MANUTENÇÃO DAS ATIVIDADES DO CONSELHO TUTELAR				259.000,00	259.000,00
	3.1.90.11 Vencimentos e Vantagens Fixas - Pessoal Civil				160.000,00	160.000,00
	3.1.90.13 Obrigações Patronais				20.000,00	20.000,00



MUNICÍPIO DE POÇÃO

Rua Monsenhor Estanislau, 122 - Centro - 55.240-000 - Poção/ PE
CNPJ: 10.265.429/0001-64 Fone: (87)3834-1234

Usuário: Poção

Chave de Autenticação
1226-3030-108

Página
50 / 57

Anexo 6 da Lei Nº 4.320/64 - Programa de Trabalho

Valores em R\$ - Período: Orçamento/2025

Unidade orçamentária: 32010 - CONSELHO MUN. DOS DIREITOS DA CRIANÇA E DO ADOLESCENTE (ENTIDADE SUPERVISIONADA)

Código	Especificação	Não orçamentária	Operação especial	Projetos	Atividades	Total
	3.1.90.92 Despesas de Exercícios Anteriores				1.000,00	1.000,00
	3.1.90.94 Indenizações e Restituições Trabalhistas				1.000,00	1.000,00
	3.3.90.14 Diárias – Civil				10.000,00	10.000,00
	3.3.90.30 Material de Consumo				20.000,00	20.000,00
	3.3.90.33 Passagens e Despesas com Locomoção				2.000,00	2.000,00
	3.3.90.36 Outros Serviços de Terceiros – Pessoa Física				15.000,00	15.000,00
	3.3.90.39 Outros Serviços de Terceiros - Pessoa Jurídica				25.000,00	25.000,00
	3.3.90.47 Obrigações Tributárias e Contributivas				2.000,00	2.000,00
	3.3.90.92 Despesas de Exercícios Anteriores				1.000,00	1.000,00
	3.3.90.94 Indenizações e Restituições Trabalhistas				2.000,00	2.000,00
8 243 815 2.140	CAPACITAÇÃO E TREINAMENTO DO CONSELHO TUTELAR				5.000,00	5.000,00
	3.3.90.30 Material de Consumo				1.000,00	1.000,00
	3.3.90.36 Outros Serviços de Terceiros – Pessoa Física				2.000,00	2.000,00
	3.3.90.39 Outros Serviços de Terceiros - Pessoa Jurídica				2.000,00	2.000,00
8 243 816	GESTÃO ADMINISTRATIVA DO COMDICA			12.000,00	96.000,00	108.000,00
8 243 816 1.111	EXECUÇÃO DE OBRAS PARA O COMDICA			5.000,00		5.000,00
	4.4.90.51 Obras e Instalações			5.000,00		5.000,00
8 243 816 1.112	AQUISIÇÃO DE MÓVEIS, MÁQUINAS E EQUIPAMENTOS PARA O COMDICA			7.000,00		7.000,00
	4.4.90.52 Equipamentos e Material Permanente			7.000,00		7.000,00
8 243 816 2.141	MANUTENÇÃO DAS ATIVIDADES DO COMDICA				90.000,00	90.000,00
	3.1.90.04 Contratação por Tempo Determinado				1.000,00	1.000,00
	3.1.90.11 Vencimentos e Vantagens Fixas – Pessoal Civil				1.000,00	1.000,00
	3.1.90.13 Obrigações Patronais				1.000,00	1.000,00
	3.1.90.92 Despesas de Exercícios Anteriores				1.000,00	1.000,00
	3.1.90.94 Indenizações e Restituições Trabalhistas				1.000,00	1.000,00
	3.3.90.14 Diárias – Civil				3.000,00	3.000,00
	3.3.90.30 Material de Consumo				2.000,00	2.000,00
	3.3.90.33 Passagens e Despesas com Locomoção				2.000,00	2.000,00
	3.3.90.35 Serviços de Consultoria				20.000,00	20.000,00
	3.3.90.36 Outros Serviços de Terceiros – Pessoa Física				30.000,00	30.000,00
	3.3.90.39 Outros Serviços de Terceiros - Pessoa Jurídica				10.000,00	10.000,00
	3.3.90.40 Serviços de Tecnologia da Informação e Comunicação - Pessoa Jurídica				2.000,00	2.000,00
	3.3.90.47 Obrigações Tributárias e Contributivas				5.000,00	5.000,00
	3.3.90.59 Pensões Especiais				10.000,00	10.000,00
	3.3.90.92 Despesas de Exercícios Anteriores				1.000,00	1.000,00
8 243 816 2.142	ASSISTÊNCIA A INFÂNCIA E A JUVENTUDE				6.000,00	6.000,00
	3.3.90.30 Material de Consumo				1.000,00	1.000,00
	3.3.90.32 Material, Bem ou Serviço para Distribuição Gratuita				2.000,00	2.000,00
	3.3.90.33 Passagens e Despesas com Locomoção				1.000,00	1.000,00
	3.3.90.36 Outros Serviços de Terceiros – Pessoa Física				1.000,00	1.000,00
	3.3.90.39 Outros Serviços de Terceiros - Pessoa Jurídica				1.000,00	1.000,00



MUNICÍPIO DE POÇÃO

Rua Monsenhor Estanislau, 122 - Centro - 55.240-000 - Poção/ PE
CNPJ: 10.265.429/0001-64 Fone: (87)3834-1234

Usuário: Poção

Chave de Autenticação
1226-3030-108

Página
51 / 57

Anexo 6 da Lei Nº 4.320/64 - Programa de Trabalho

Valores em R\$ - Período: Orçamento/2025

Unidade orçamentária: 32010 - CONSELHO MUN. DOS DIREITOS DA CRIANÇA E DO ADOLESCENTE (ENTIDADE SUPERVISIONADA)

Código	Especificação	Não orçamentária	Operação especial	Projetos	Atividades	Total
28	Encargos Especiais		1.000,00			1.000,00
28 846	Outros Encargos Especiais		1.000,00			1.000,00
28 846 0	OPERAÇÕES ESPECIAIS		1.000,00			1.000,00
28 846 0 0.12	DISPÊNDIO COM INDENIZAÇÕES E RESTITUIÇÕES		1.000,00			1.000,00
3.3.90.93	Indenizações e Restituições		1.000,00			1.000,00
Total da unidade orçamentária			1.000,00	24.000,00	366.000,00	391.000,00

Unidade orçamentária: 32020 - FUNDO MUNICIPAL DOS DIREITOS DA CRIANÇA E DO ADOLESCENTE

Código	Especificação	Não orçamentária	Operação especial	Projetos	Atividades	Total
8	Assistência Social			3.000,00	8.000,00	11.000,00
8 243	Assistência à Criança e ao Adolescente			3.000,00	8.000,00	11.000,00
8 243 818	GESTÃO ADMINISTRATIVA DO FUNDO MUNICIPAL DOS DIREITOS DA CRIANÇA E DO ADOLESCENTE			3.000,00	8.000,00	11.000,00
8 243 818 1.131	CONSTRUÇÃO, REFORMA E/OU AMPLIAÇÃO DE CENTRO DA CRIANÇA E DO ADOLESCENTE.			1.000,00		1.000,00
4.4.90.51	Obras e Instalações			1.000,00		1.000,00
8 243 818 1.132	AQUISIÇÃO DE MÓVEIS, MÁQUINAS E EQUIPAMENTOS DIVERSOS PARA O FUNDECA.			2.000,00		2.000,00
4.4.90.52	Equipamentos e Material Permanente			2.000,00		2.000,00
8 243 818 2.189	MANUTENÇÃO DAS AÇÕES VINCULADAS A GESTÃO ADMINISTRATIVAS RELACIONADAS AO FUNDO MUNICIPAL DOS DIREITOS DA CRIANÇA E DO ADOLESCENTE.				8.000,00	8.000,00
3.3.90.30	Material de Consumo				2.000,00	2.000,00
3.3.90.32	Material, Bem ou Serviço para Distribuição Gratuita				2.000,00	2.000,00
3.3.90.36	Outros Serviços de Terceiros - Pessoa Física				2.000,00	2.000,00
3.3.90.39	Outros Serviços de Terceiros - Pessoa Jurídica				2.000,00	2.000,00
Total da unidade orçamentária				3.000,00	8.000,00	11.000,00
Total da unidade gestora			1.000,00	27.000,00	374.000,00	402.000,00

Unidade gestora: 11600 - Fundo Municipal de Assistência Social de Poção

Unidade orçamentária: 29010 - FUNDO MUNICIPAL DE ASSISTÊNCIA SOCIAL (ENTIDADE SUPERVISIONADA)

Código	Especificação	Não orçamentária	Operação especial	Projetos	Atividades	Total
8	Assistência Social			89.000,00	3.961.000,00	4.050.000,00
8 122	Administração Geral			14.000,00	753.000,00	767.000,00
8 122 801	GESTÃO ADMINISTRATIVA DA ASSISTÊNCIA SOCIAL			6.000,00	492.000,00	498.000,00
8 122 801 1.96	EXECUÇÃO DE OBRAS PARA A ASSISTÊNCIA SOCIAL			2.000,00		2.000,00
4.4.90.51	Obras e Instalações			2.000,00		2.000,00
8 122 801 1.97	AQUISIÇÃO DE MÓVEIS, MÁQUINAS, VEÍCULOS E EQUIPAMENTOS DIVERSOS PARA A ASSISTÊNCIA SOCIAL			2.000,00		2.000,00
4.4.90.52	Equipamentos e Material Permanente			2.000,00		2.000,00
8 122 801 1.98	AQUISIÇÃO DE IMÓVEIS PARA ASSISTÊNCIA SOCIAL			2.000,00		2.000,00
4.4.90.61	Aquisição de Imóveis			2.000,00		2.000,00
8 122 801 2.113	MANUTENÇÃO DAS ATIVIDADES DO FUNDO MUNICIPAL DE ASSISTÊNCIA SOCIAL				457.000,00	457.000,00



MUNICÍPIO DE POÇÃO

Rua Monsenhor Estanislau, 122 - Centro - 55.240-000 - Poção/ PE
CNPJ: 10.265.429/0001-64 Fone: (87)3834-1234

Usuário: Poção

Chave de Autenticação

1226-3030-108

Página

52 / 57

Anexo 6 da Lei Nº 4.320/64 - Programa de Trabalho

Valores em R\$ - Período: Orçamento/2025

Unidade orçamentária: 29010 - FUNDO MUNICIPAL DE ASSISTÊNCIA SOCIAL (ENTIDADE SUPERVISIONADA)

Código	Especificação	Não orçamentária	Operação especial	Projetos	Atividades	Total
3.1.90.04	Contratação por Tempo Determinado				10.000,00	10.000,00
3.1.90.11	Vencimentos e Vantagens Fixas – Pessoal Civil				210.000,00	210.000,00
3.1.90.13	Obrigações Patronais				30.000,00	30.000,00
3.1.90.16	Outras Despesas Variáveis – Pessoal Civil				1.000,00	1.000,00
3.1.90.92	Despesas de Exercícios Anteriores				1.000,00	1.000,00
3.1.90.94	Indenizações e Restituições Trabalhistas				1.000,00	1.000,00
3.1.90.96	Ressarcimento de Despesas de Pessoal Requisitado				1.000,00	1.000,00
3.3.50.41	Contribuições				1.000,00	1.000,00
3.3.90.08	Outros Benefícios Assistenciais do servidor e do militar				1.000,00	1.000,00
3.3.90.14	Diárias – Civil				10.000,00	10.000,00
3.3.90.30	Material de Consumo				10.000,00	10.000,00
3.3.90.31	Premiações Culturais, Artísticas, Científicas, Desportivas e Outras				1.000,00	1.000,00
3.3.90.32	Material, Bem ou Serviço para Distribuição Gratuita				1.000,00	1.000,00
3.3.90.33	Passagens e Despesas com Locomoção				1.000,00	1.000,00
3.3.90.34	Outras Despesas de Pessoal decorrentes de Contratos de Terceirização				1.000,00	1.000,00
3.3.90.36	Outros Serviços de Terceiros – Pessoa Física				40.000,00	40.000,00
3.3.90.37	Locação de Mão-de-Obra				1.000,00	1.000,00
3.3.90.39	Outros Serviços de Terceiros - Pessoa Jurídica				90.000,00	90.000,00
3.3.90.40	Serviços de Tecnologia da Informação e Comunicação - Pessoa Jurídica				1.000,00	1.000,00
3.3.90.47	Obrigações Tributárias e Contributivas				40.000,00	40.000,00
3.3.90.48	Outros Auxílios Financeiros a Pessoas Físicas				1.000,00	1.000,00
3.3.90.91	Sentenças Judiciais				1.000,00	1.000,00
3.3.90.92	Despesas de Exercícios Anteriores				1.000,00	1.000,00
3.3.90.93	Indenizações e Restituições				1.000,00	1.000,00
3.3.90.96	Ressarcimento de Despesas de Pessoal Requisitado				1.000,00	1.000,00
8 122 801 2.114	DESPESAS COM CONTRATAÇÃO DE CONSULTORIAS				35.000,00	35.000,00
3.3.90.35	Serviços de Consultoria				35.000,00	35.000,00
8 122 802	APOIO A ENTIDADES SEM FINS LUCRATIVOS				1.000,00	1.000,00
8 122 802 2.115	APOIO AS ENTIDADES SOCIAIS E SEM FINS LUCRATIVOS QUE ATUAM NO MUNICÍPIO				1.000,00	1.000,00
3.3.50.43	Subvenções Sociais				1.000,00	1.000,00
8 122 808	CONSELHOS DE POLÍTICA SOCIAL				4.000,00	4.000,00
8 122 808 2.127	MANUTENÇÃO DOS CONSELHOS DE POLÍTICAS SOCIAIS DO MUNICÍPIO				4.000,00	4.000,00
3.3.90.14	Diárias – Civil				1.000,00	1.000,00
3.3.90.30	Material de Consumo				1.000,00	1.000,00
3.3.90.36	Outros Serviços de Terceiros – Pessoa Física				1.000,00	1.000,00
3.3.90.39	Outros Serviços de Terceiros - Pessoa Jurídica				1.000,00	1.000,00
8 122 820	BLOCO DE GESTÃO DO SUAS - IGD-SUAS			4.000,00	20.000,00	24.000,00
8 122 820 1.137	AQUISIÇÃO DE MÓVEIS, MÁQUINAS, EQUIPAMENTOS E OUTROS MATERIAIS PERMANENTES - IGD-SUAS			2.000,00		2.000,00
4.4.90.52	Equipamentos e Material Permanente			2.000,00		2.000,00
8 122 820 1.138	AMPLIAÇÃO E EXPANSÃO DA ESTRUTURA FÍSICA DOS PROGRAMAS			2.000,00		2.000,00



MUNICÍPIO DE POÇÃO

Rua Monsenhor Estanislau, 122 - Centro - 55.240-000 - Poção/ PE
CNPJ: 10.265.429/0001-64 Fone: (87)3834-1234

Usuário: Poção

Chave de Autenticação

1226-3030-108

Página

53 / 57

Anexo 6 da Lei Nº 4.320/64 - Programa de Trabalho

Valores em R\$ - Período: Orçamento/2025

Unidade orçamentária: 29010 - FUNDO MUNICIPAL DE ASSISTÊNCIA SOCIAL (ENTIDADE SUPERVISIONADA)

Código	Especificação	Não orçamentária	Operação especial	Projetos	Atividades	Total
	SOCIAIS - IGD-SUAS					
8 122 820 2.196	4.4.90.51 Obras e Instalações			2.000,00		2.000,00
	MANUTENÇÃO DA GESTÃO DO SUAS - IGD-SUAS				20.000,00	20.000,00
	3.3.90.14 Diárias - Civil				2.000,00	2.000,00
	3.3.90.30 Material de Consumo				5.000,00	5.000,00
	3.3.90.33 Passagens e Despesas com Locomoção				2.000,00	2.000,00
	3.3.90.36 Outros Serviços de Terceiros - Pessoa Física				5.000,00	5.000,00
	3.3.90.39 Outros Serviços de Terceiros - Pessoa Jurídica				6.000,00	6.000,00
8 122 821	BLOCO DE GESTÃO DO PROGRAMA BOLSA FAMÍLIA E CADASTRO ÚNICO - IGD-BF			4.000,00	236.000,00	240.000,00
8 122 821 1.139	AQUISIÇÃO DE MÓVEIS, MÁQUINAS, EQUIPAMENTOS E OUTROS MATERIAIS PERMANENTES - IGD-BF			2.000,00		2.000,00
	4.4.90.52 Equipamentos e Material Permanente			2.000,00		2.000,00
8 122 821 1.140	AMPLICAÇÃO E EXPANSÃO DA ESTRUTURA FÍSICA DO IGD-BF			2.000,00		2.000,00
	4.4.90.51 Obras e Instalações			2.000,00		2.000,00
8 122 821 2.197	MANUTENÇÃO DO PROGRAMA BOLSA FAMÍLIA E CADASTRO ÚNICO - IGD-BF				236.000,00	236.000,00
	3.1.90.04 Contratação por Tempo Determinado				57.000,00	57.000,00
	3.1.90.11 Vencimentos e Vantagens Fixas - Pessoal Civil				5.000,00	5.000,00
	3.1.90.13 Obrigações Patronais				8.000,00	8.000,00
	3.3.90.14 Diárias - Civil				3.000,00	3.000,00
	3.3.90.30 Material de Consumo				65.000,00	65.000,00
	3.3.90.33 Passagens e Despesas com Locomoção				2.000,00	2.000,00
	3.3.90.36 Outros Serviços de Terceiros - Pessoa Física				70.000,00	70.000,00
	3.3.90.39 Outros Serviços de Terceiros - Pessoa Jurídica				26.000,00	26.000,00
8 243	Assistência à Criança e ao Adolescente			11.000,00	267.000,00	278.000,00
8 243 803	FORTALECIMENTO DA PROTEÇÃO SOCIAL BÁSICA				4.000,00	4.000,00
8 243 803 2.185	AÇÕES ESTRATÉGICAS DE PROTEÇÃO SOCIAL BÁSICA A CRIANÇA DE 0 A 6 ANOS - ORÇAMENTO CRIANÇA				4.000,00	4.000,00
	3.3.90.30 Material de Consumo				1.000,00	1.000,00
	3.3.90.32 Material, Bem ou Serviço para Distribuição Gratuita				1.000,00	1.000,00
	3.3.90.36 Outros Serviços de Terceiros - Pessoa Física				1.000,00	1.000,00
	3.3.90.39 Outros Serviços de Terceiros - Pessoa Jurídica				1.000,00	1.000,00
8 243 806	CRIANÇA FELIZ - PRIMEIRA INFÂNCIA NO SUAS			11.000,00	263.000,00	274.000,00
8 243 806 1.145	AQUISIÇÃO DE MÓVEIS, MÁQUINAS, EQUIPAMENTOS E OUTROS MATERIAIS PERMANENTES			5.000,00		5.000,00
	4.4.90.52 Equipamentos e Material Permanente			5.000,00		5.000,00
8 243 806 1.146	AMPLIAÇÃO E EXPANSÃO DA ESTRUTURA FÍSICA DO CRIANÇA FELIZ			5.000,00		5.000,00
	4.4.90.51 Obras e Instalações			5.000,00		5.000,00
8 243 806 1.828	AQUISIÇÃO DE MÓVEIS, MÁQUINAS, EQUIPAMENTOS E OUTROS MATERIAIS PERMANENTES - ORÇAMENTO CRIANÇA			1.000,00		1.000,00
	4.4.90.52 Equipamentos e Material Permanente			1.000,00		1.000,00
8 243 806 2.121	MANUTENÇÃO DAS ATIVIDADES DO PROGRAMA PRIMEIRA INFÂNCIA NO				258.000,00	258.000,00



MUNICÍPIO DE POÇÃO

Rua Monsenhor Estanislau, 122 - Centro - 55.240-000 - Poção/ PE
CNPJ: 10.265.429/0001-64 Fone: (87)3834-1234

Usuário: Poção

Chave de Autenticação

1226-3030-108

Página

54 / 57

Anexo 6 da Lei Nº 4.320/64 - Programa de Trabalho

Valores em R\$ - Período: Orçamento/2025

Unidade orçamentária: 29010 - FUNDO MUNICIPAL DE ASSISTÊNCIA SOCIAL (ENTIDADE SUPERVISIONADA)

Código	Especificação	Não orçamentária	Operação especial	Projetos	Atividades	Total
	SUAS - CRIANÇA FELIZ					
	3.1.90.04 Contratação por Tempo Determinado				103.000,00	103.000,00
	3.1.90.11 Vencimentos e Vantagens Fixas – Pessoal Civil				2.000,00	2.000,00
	3.1.90.13 Obrigações Patronais				13.000,00	13.000,00
	3.3.90.14 Diárias – Civil				3.000,00	3.000,00
	3.3.90.30 Material de Consumo				90.000,00	90.000,00
	3.3.90.32 Material, Bem ou Serviço para Distribuição Gratuita				1.000,00	1.000,00
	3.3.90.33 Passagens e Despesas com Locomoção				2.000,00	2.000,00
	3.3.90.36 Outros Serviços de Terceiros – Pessoa Física				20.000,00	20.000,00
	3.3.90.39 Outros Serviços de Terceiros - Pessoa Jurídica				23.000,00	23.000,00
	3.3.90.47 Obrigações Tributárias e Contributivas				1.000,00	1.000,00
8 243 806 2.184	MANUTENÇÃO DAS AÇÕES DE ATENÇÃO A CRIANÇA DE 0 A 6 ANOS - ORÇAMENTO CRIANÇA				5.000,00	5.000,00
	3.3.50.43 Subvenções Sociais				1.000,00	1.000,00
	3.3.90.30 Material de Consumo				1.000,00	1.000,00
	3.3.90.32 Material, Bem ou Serviço para Distribuição Gratuita				1.000,00	1.000,00
	3.3.90.36 Outros Serviços de Terceiros – Pessoa Física				1.000,00	1.000,00
	3.3.90.39 Outros Serviços de Terceiros - Pessoa Jurídica				1.000,00	1.000,00
8 244	Assistência Comunitária			3.000,00	1.882.000,00	1.885.000,00
8 244 805	BENEFÍCIO DE PRESTAÇÃO CONTINUADA				4.000,00	4.000,00
8 244 805 2.117	MANUTENÇÃO DAS ATIVIDADES VINCULADAS AO PROGRAMA DE PRESTAÇÃO CONTINUADA - BPC				4.000,00	4.000,00
	3.3.90.30 Material de Consumo				1.000,00	1.000,00
	3.3.90.36 Outros Serviços de Terceiros – Pessoa Física				1.000,00	1.000,00
	3.3.90.39 Outros Serviços de Terceiros - Pessoa Jurídica				2.000,00	2.000,00
8 244 809	AGENTE DA CIDADANIA				1.600.000,00	1.600.000,00
8 244 809 2.128	MANUTENÇÃO DO PROGRAMA AGENTE DA CIDADANIA				1.600.000,00	1.600.000,00
	3.3.90.48 Outros Auxílios Financeiros a Pessoas Físicas				1.600.000,00	1.600.000,00
8 244 810	BENEFÍCIOS EVENTUAIS				242.000,00	242.000,00
8 244 810 2.129	MANUTENÇÃO DO PROGRAMA DE CONCESSÃO DE BENEFÍCIOS EVENTUAIS NO MUNICÍPIO DE POÇÃO				192.000,00	192.000,00
	3.3.90.32 Material, Bem ou Serviço para Distribuição Gratuita				190.000,00	190.000,00
	3.3.90.33 Passagens e Despesas com Locomoção				1.000,00	1.000,00
	3.3.90.48 Outros Auxílios Financeiros a Pessoas Físicas				1.000,00	1.000,00
8 244 810 2.130	REALIZAÇÃO DE DOAÇÃO DE PEIXES DURANTE A SEMANA SANTA				50.000,00	50.000,00
	3.3.90.32 Material, Bem ou Serviço para Distribuição Gratuita				50.000,00	50.000,00
8 244 811	ASSISTÊNCIA EMERGENCIAL ÀS VÍTIMAS DE CALAMIDADES				4.000,00	4.000,00
8 244 811 2.131	ASSISTÊNCIA A POPULAÇÃO VITIMADA POR FENÔMENOS NATURAIS E OUTRAS SITUAÇÕES EMERGENCIAIS E CALAMITOSAS				4.000,00	4.000,00
	3.3.90.30 Material de Consumo				1.000,00	1.000,00
	3.3.90.32 Material, Bem ou Serviço para Distribuição Gratuita				1.000,00	1.000,00
	3.3.90.36 Outros Serviços de Terceiros – Pessoa Física				1.000,00	1.000,00



MUNICÍPIO DE POÇÃO

Rua Monsenhor Estanislau, 122 - Centro - 55.240-000 - Poção/ PE
CNPJ: 10.265.429/0001-64 Fone: (87)3834-1234

Usuário: Poção

Chave de Autenticação
1226-3030-108

Página
55 / 57

Anexo 6 da Lei Nº 4.320/64 - Programa de Trabalho

Valores em R\$ - Período: Orçamento/2025

Unidade orçamentária: 29010 - FUNDO MUNICIPAL DE ASSISTÊNCIA SOCIAL (ENTIDADE SUPERVISIONADA)

Código	Especificação	Não orçamentária	Operação especial	Projetos	Atividades	Total
	3.3.90.39 Outros Serviços de Terceiros - Pessoa Jurídica				1.000,00	1.000,00
8 244 812	FAZENDO ARTE COM RENDA RENASCENÇA			1.000,00	4.000,00	5.000,00
8 244 812 1.107	AQUISIÇÃO DE MÓVEIS, MÁQUINAS E EQUIPAMENTOS DIVERSOS DESTINADOS A IMPLANTAÇÃO DO PROGRAMA FAZENDO ARTE COM RENDA RENASCENÇA			1.000,00		1.000,00
	4.4.90.52 Equipamentos e Material Permanente			1.000,00		1.000,00
8 244 812 2.132	MANUTENÇÃO DO PROGRAMA FAZENDO ARTE COM RENDA RENASCENÇA				4.000,00	4.000,00
	3.3.90.30 Material de Consumo				1.000,00	1.000,00
	3.3.90.32 Material, Bem ou Serviço para Distribuição Gratuita				1.000,00	1.000,00
	3.3.90.36 Outros Serviços de Terceiros - Pessoa Física				1.000,00	1.000,00
	3.3.90.39 Outros Serviços de Terceiros - Pessoa Jurídica				1.000,00	1.000,00
8 244 813	CESTA SOLIDÁRIA				2.000,00	2.000,00
8 244 813 2.133	MANUTENÇÃO DO PROGRAMA CESTA SOLIDÁRIA				2.000,00	2.000,00
	3.3.90.32 Material, Bem ou Serviço para Distribuição Gratuita				2.000,00	2.000,00
8 244 814	SOPÃO SOLIDÁRIO				8.000,00	8.000,00
8 244 814 2.134	MANUTENÇÃO DO PROGRAMA SOPÃO SOLIDÁRIO				8.000,00	8.000,00
	3.3.90.30 Material de Consumo				2.000,00	2.000,00
	3.3.90.32 Material, Bem ou Serviço para Distribuição Gratuita				2.000,00	2.000,00
	3.3.90.36 Outros Serviços de Terceiros - Pessoa Física				2.000,00	2.000,00
	3.3.90.39 Outros Serviços de Terceiros - Pessoa Jurídica				2.000,00	2.000,00
8 244 819	PROGRAMA DE FORTALECIMENTO EMERGENCIAL DO ATENDIMENTO DO CADASTRO ÚNICO NO SUAS - PROCAD-SUAS			2.000,00	18.000,00	20.000,00
8 244 819 1.136	AQUISIÇÃO DE MÓVEIS, MÁQUINAS, EQUIPAMENTOS E OUTROS MATERIAIS PERMANENTES			2.000,00		2.000,00
	4.4.90.52 Equipamentos e Material Permanente			2.000,00		2.000,00
8 244 819 2.195	MANUTENÇÃO DO PROCAD-SUAS				18.000,00	18.000,00
	3.3.90.30 Material de Consumo				4.000,00	4.000,00
	3.3.90.36 Outros Serviços de Terceiros - Pessoa Física				4.000,00	4.000,00
	3.3.90.39 Outros Serviços de Terceiros - Pessoa Jurídica				10.000,00	10.000,00
8 245	Serviços Socioassistenciais			21.000,00	779.000,00	800.000,00
8 245 803	FORTALECIMENTO DA PROTEÇÃO SOCIAL BÁSICA			11.000,00	573.000,00	584.000,00
8 245 803 1.141	AQUISIÇÃO DE MÓVEIS, MÁQUINAS, EQUIPAMENTOS E OUTROS MATERIAIS PERMANENTES			6.000,00		6.000,00
	4.4.90.52 Equipamentos e Material Permanente			6.000,00		6.000,00
8 245 803 1.142	AMPLIAÇÃO E EXPANSÃO DA ESTRUTURA FÍSICA DA PSB			5.000,00		5.000,00
	4.4.90.51 Obras e Instalações			5.000,00		5.000,00
8 245 803 2.198	MANUTENÇÃO DA PROTEÇÃO SOCIAL BÁSICA				573.000,00	573.000,00
	3.1.90.04 Contratação por Tempo Determinado				41.000,00	41.000,00
	3.1.90.11 Vencimentos e Vantagens Fixas - Pessoal Civil				23.000,00	23.000,00
	3.1.90.13 Obrigações Patronais				9.000,00	9.000,00
	3.3.90.14 Diárias - Civil				2.000,00	2.000,00
	3.3.90.30 Material de Consumo				210.000,00	210.000,00
	3.3.90.32 Material, Bem ou Serviço para Distribuição Gratuita				2.000,00	2.000,00



MUNICÍPIO DE POÇÃO

Rua Monsenhor Estanislau, 122 - Centro - 55.240-000 - Poção/ PE
CNPJ: 10.265.429/0001-64 Fone: (87)3834-1234

Usuário: Poção

Chave de Autenticação
1226-3030-108

Página
56 / 57

Anexo 6 da Lei Nº 4.320/64 - Programa de Trabalho

Valores em R\$ - Período: Orçamento/2025

Unidade orçamentária: 29010 - FUNDO MUNICIPAL DE ASSISTÊNCIA SOCIAL (ENTIDADE SUPERVISIONADA)

Código	Especificação	Não orçamentária	Operação especial	Projetos	Atividades	Total
	3.3.90.36				235.000,00	235.000,00
	3.3.90.39				50.000,00	50.000,00
	3.3.90.48				1.000,00	1.000,00
8 245 822	BLOCO DA PROTEÇÃO SOCIAL ESPECIAL DE MÉDIA E ALTA COMPLEXIDADE (MAC)			10.000,00	206.000,00	216.000,00
8 245 822 1.143	AQUISIÇÃO DE MÓVEIS, MÁQUINAS, EQUIPAMENTOS E OUTROS MATERIAIS PERMANENTES			5.000,00		5.000,00
	4.4.90.52			5.000,00		5.000,00
8 245 822 1.144	AMPLIAÇÃO E EXPANSÃO DA ESTRUTURA FÍSICA DO MAC			5.000,00		5.000,00
	4.4.90.51			5.000,00		5.000,00
8 245 822 2.199	MANUTENÇÃO DA PROTEÇÃO SOCIAL ESPECIAL DA MÉDIA E ALTA COMPLEXIDADE (MAC)				206.000,00	206.000,00
	3.1.90.04				56.000,00	56.000,00
	3.1.90.11				12.000,00	12.000,00
	3.1.90.13				11.000,00	11.000,00
	3.3.90.30				60.000,00	60.000,00
	3.3.90.32				1.000,00	1.000,00
	3.3.90.36				44.000,00	44.000,00
	3.3.90.39				22.000,00	22.000,00
8 306	Alimentação e Nutrição			40.000,00	280.000,00	320.000,00
8 306 817	COZINHA COMUNITÁRIA			40.000,00	280.000,00	320.000,00
8 306 817 1.126	AQUISIÇÃO DE EQUIPAMENTOS DESTINADOS A EQUIPAR A COZINHA COMUNITÁRIA DO MUNICÍPIO			20.000,00		20.000,00
	4.4.90.52			20.000,00		20.000,00
8 306 817 1.135	AMPLIAÇÃO E EXPANSÃO DA ESTRUTURA FÍSICA DA COZINHA COMUNITÁRIA DO MUNICÍPIO			20.000,00		20.000,00
	4.4.90.51			20.000,00		20.000,00
8 306 817 2.174	MANUTENÇÃO DA COZINHA COMUNITÁRIA NO MUNICÍPIO				280.000,00	280.000,00
	3.3.90.30				210.000,00	210.000,00
	3.3.90.36				10.000,00	10.000,00
	3.3.90.39				60.000,00	60.000,00
14	Direitos da Cidadania				5.000,00	5.000,00
14 243	Assistência à Criança e ao Adolescente				5.000,00	5.000,00
14 243 806	CRIANÇA FELIZ - PRIMEIRA INFÂNCIA NO SUAS				5.000,00	5.000,00
14 243 806 2.186	PROMOÇÃO, PROTEÇÃO E DEFESA DAS CRIANÇAS DE 0 A 6 ANOS - ORÇAMENTO CRIANÇA				5.000,00	5.000,00
	3.3.90.30				1.000,00	1.000,00
	3.3.90.32				1.000,00	1.000,00
	3.3.90.36				1.000,00	1.000,00
	3.3.90.39				1.000,00	1.000,00
	3.3.90.91				1.000,00	1.000,00
28	Encargos Especiais		4.000,00			4.000,00
28 846	Outros Encargos Especiais		4.000,00			4.000,00



MUNICÍPIO DE POÇÃO

Rua Monsenhor Estanislau, 122 - Centro - 55.240-000 - Poção/ PE
CNPJ: 10.265.429/0001-64 Fone: (87)3834-1234

Usuário: Poção

Chave de Autenticação
1226-3030-108

Página
57 / 57

Anexo 6 da Lei Nº 4.320/64 - Programa de Trabalho

Valores em R\$ - Período: Orçamento/2025

Unidade orçamentária: 29010 - FUNDO MUNICIPAL DE ASSISTÊNCIA SOCIAL (ENTIDADE SUPERVISIONADA)

Código	Especificação	Não orçamentária	Operação especial	Projetos	Atividades	Total
28 846 0	OPERAÇÕES ESPECIAIS		4.000,00			4.000,00
28 846 0 0.10	INDENIZAÇÕES E RESTITUIÇÕES		2.000,00			2.000,00
3.3.90.93	Indenizações e Restituições		2.000,00			2.000,00
28 846 0 0.11	AMORTIZAÇÃO DE DÍVIDAS PÚBLICAS, INCLUINDO MULTAS DECORRENTES DE PARCELAMENTOS		2.000,00			2.000,00
3.2.90.21	Juros sobre a Dívida por Contrato		1.000,00			1.000,00
4.6.90.71	Principal da Dívida Contratual Resgatado		1.000,00			1.000,00
Total da unidade orçamentária			4.000,00	89.000,00	3.966.000,00	4.059.000,00

Unidade orçamentária: 29020 - FUNDO MUNICIPAL DE DIREITOS DO IDOSO

Código	Especificação	Não orçamentária	Operação especial	Projetos	Atividades	Total
8	Assistência Social			2.000,00	7.000,00	9.000,00
8 241	Assistência à Pessoa Idosa			2.000,00	7.000,00	9.000,00
8 241 803	FORTALECIMENTO DA PROTEÇÃO SOCIAL BÁSICA			2.000,00	7.000,00	9.000,00
8 241 803 1.108	CONSTRUÇÃO, REFORMA E/OU AMPLIAÇÃO DE CENTRO DE CONVIVÊNCIA DE IDOSOS			1.000,00		1.000,00
4.4.90.51	Obras e Instalações			1.000,00		1.000,00
8 241 803 1.109	AQUISIÇÃO DE MÓVEIS E EQUIPAMENTOS DIVERSOS PARA O CCI			1.000,00		1.000,00
4.4.90.52	Equipamentos e Material Permanente			1.000,00		1.000,00
8 241 803 2.136	MANUTENÇÃO DAS ATIVIDADES DO FUNDO MUNICIPAL DE DIREITOS DO IDOSO, INCLUSIVE DO CENTRO DE CONVIVÊNCIA DE IDOSOS				7.000,00	7.000,00
3.3.90.30	Material de Consumo				2.000,00	2.000,00
3.3.90.32	Material, Bem ou Serviço para Distribuição Gratuita				1.000,00	1.000,00
3.3.90.36	Outros Serviços de Terceiros - Pessoa Física				2.000,00	2.000,00
3.3.90.39	Outros Serviços de Terceiros - Pessoa Jurídica				2.000,00	2.000,00
Total da unidade orçamentária				2.000,00	7.000,00	9.000,00
Total da unidade gestora			4.000,00	91.000,00	3.973.000,00	4.068.000,00
TOTAL GERAL			872.000,00	12.000.000,00	59.128.000,00	72.000.000,00

Entidades Consolidadas: Prefeitura Municipal de Poção, Câmara Municipal de Vereadores de Poção, Fundo Municipal de Saúde de Poção, Conselho Municipal dos Direitos da Criança e do Adolescente de Poção - COMDICA, Fundo Municipal de Assistência Social de Poção, Câmara Municipal de Vereadores de Poção



MUNICÍPIO DE POÇÃO

Rua Monsenhor Estanislau, 122 - Centro - 55.240-000 - Poção/ PE
CNPJ: 10.265.429/0001-64 Fone: (87)3834-1234

Usuário: Poção

Chave de Autenticação

1704-3894-129

Página

1 / 6

Anexo 7 da Lei Nº 4.320/64 - Programa de Trabalho de Governo - Demonstrativo de Funções, Subfunções e Programas por Projetos e Atividades

Valores em R\$ - Período: Orçamento/2025

Código	Especificação	Não orçamentária	Operação especial	Projetos	Atividades	Total
1	Legislativa		2.000,00	120.000,00	2.311.000,00	2.433.000,00
1 31	Ação Legislativa		2.000,00	120.000,00	2.311.000,00	2.433.000,00
1 31 101	GESTÃO ADMINISTRATIVA DO PODER LEGISLATIVO		2.000,00	120.000,00	2.311.000,00	2.433.000,00
4	Administração			402.400,00	4.601.800,00	5.004.200,00
4 62	Defesa do Interesse Público no Processo Judiciário				3.000,00	3.000,00
4 62 601	PARCERIA EM SEGURANÇA E DEFESA CIVIL				3.000,00	3.000,00
4 122	Administração Geral			342.400,00	3.812.800,00	4.155.200,00
4 122 401	GESTÃO SUPERIOR DO MUNICÍPIO			130.000,00	845.000,00	975.000,00
4 122 402	GESTÃO DA SECRETARIA DE GOVERNO			20.000,00	66.000,00	86.000,00
4 122 404	GESTÃO DA SECRETARIA DE ADMINISTRAÇÃO			70.000,00	2.038.000,00	2.108.000,00
4 122 405	CARTÃO REFORMA				3.000,00	3.000,00
4 122 406	GUARDA MUNICIPAL DE POÇÃO			20.000,00	7.000,00	27.000,00
4 122 407	CASA DOS CONSELHOS MUNICIPAIS				3.000,00	3.000,00
4 122 409	GESTÃO DA SECRETARIA DE FINANÇAS			100.000,00	670.000,00	770.000,00
4 122 411	CONSÓRCIOS E COOPERAÇÕES TÉCNICO-FINANCEIRAS COM ENTES FEDERADOS			1.200,00	90.400,00	91.600,00
4 122 480	SECRETARIA EXECUTIVA - CONDOMAR			800,00	61.100,00	61.900,00
4 122 490	GESTÃO ADMINISTRATIVA DO CONIAPE			400,00	29.300,00	29.700,00
4 123	Administração Financeira			20.000,00	642.000,00	662.000,00
4 123 409	GESTÃO DA SECRETARIA DE FINANÇAS				622.000,00	622.000,00
4 123 410	MODERNIZAÇÃO DO SISTEMA DE ARRECADAÇÃO			20.000,00	20.000,00	40.000,00
4 124	Controle Interno			20.000,00	83.000,00	103.000,00
4 124 401	GESTÃO SUPERIOR DO MUNICÍPIO			20.000,00	83.000,00	103.000,00
4 128	Formação de Recursos Humanos				15.000,00	15.000,00
4 128 408	MODERNIZAÇÃO DA ADMINISTRAÇÃO MUNICIPAL				15.000,00	15.000,00
4 131	Comunicação Social			20.000,00	46.000,00	66.000,00
4 131 401	GESTÃO SUPERIOR DO MUNICÍPIO				3.000,00	3.000,00
4 131 403	COMUNICAÇÃO INSTITUCIONAL E OUVIDORIA			20.000,00	43.000,00	63.000,00
6	Segurança Pública				5.000,00	5.000,00
6 182	Defesa Civil				5.000,00	5.000,00
6 182 601	PARCERIA EM SEGURANÇA E DEFESA CIVIL				5.000,00	5.000,00
8	Assistência Social			118.000,00	4.342.000,00	4.460.000,00
8 122	Administração Geral			14.000,00	753.000,00	767.000,00
8 122 801	GESTÃO ADMINISTRATIVA DA ASSISTÊNCIA SOCIAL			6.000,00	492.000,00	498.000,00
8 122 802	APOIO A ENTIDADES SEM FINS LUCRATIVOS				1.000,00	1.000,00
8 122 808	CONSELHOS DE POLÍTICA SOCIAL				4.000,00	4.000,00
8 122 820	BLOCO DE GESTÃO DO SUAS - IGD-SUAS			4.000,00	20.000,00	24.000,00
8 122 821	BLOCO DE GESTÃO DO PROGRAMA BOLSA FAMÍLIA E CADASTRO ÚNICO - IGD-BF			4.000,00	236.000,00	240.000,00
8 241	Assistência à Pessoa Idosa			2.000,00	7.000,00	9.000,00
8 241 803	FORTALECIMENTO DA PROTEÇÃO SOCIAL BÁSICA			2.000,00	7.000,00	9.000,00
8 243	Assistência à Criança e ao Adolescente			38.000,00	641.000,00	679.000,00
8 243 803	FORTALECIMENTO DA PROTEÇÃO SOCIAL BÁSICA				4.000,00	4.000,00
8 243 804	FORTALECIMENTO DA PROTEÇÃO SOCIAL ESPECIAL				6.000,00	6.000,00
8 243 806	CRIANÇA FELIZ - PRIMEIRA INFÂNCIA NO SUAS			11.000,00	263.000,00	274.000,00
8 243 815	APOIO AO CONSELHO TUTELAR			12.000,00	264.000,00	276.000,00
8 243 816	GESTÃO ADMINISTRATIVA DO COMDICA			12.000,00	96.000,00	108.000,00
8 243 818	GESTÃO ADMINISTRATIVA DO FUNDO MUNICIPAL DOS DIREITOS DA CRIANÇA E			3.000,00	8.000,00	11.000,00



MUNICÍPIO DE POÇÃO

Rua Monsenhor Estanislau, 122 - Centro - 55.240-000 - Poção/ PE
CNPJ: 10.265.429/0001-64 Fone: (87)3834-1234

Usuário: Poção

Chave de Autenticação
1704-3894-129

Página
2 / 6

Anexo 7 da Lei Nº 4.320/64 - Programa de Trabalho de Governo - Demonstrativo de Funções, Subfunções e Programas por Projetos e Atividades

Valores em R\$ - Período: Orçamento/2025

Código	Especificação	Não orçamentária	Operação especial	Projetos	Atividades	Total
	DO ADOLESCENTE					
8 244	Assistência Comunitária			3.000,00	1.882.000,00	1.885.000,00
8 244 805	BENEFÍCIO DE PRESTAÇÃO CONTINUADA				4.000,00	4.000,00
8 244 809	AGENTE DA CIDADANIA				1.600.000,00	1.600.000,00
8 244 810	BENEFÍCIOS EVENTUAIS				242.000,00	242.000,00
8 244 811	ASSISTÊNCIA EMERGENCIAL ÀS VÍTIMAS DE CALAMIDADES				4.000,00	4.000,00
8 244 812	FAZENDO ARTE COM RENDA RENASCENÇA			1.000,00	4.000,00	5.000,00
8 244 813	CESTA SOLIDÁRIA				2.000,00	2.000,00
8 244 814	SOPÃO SOLIDÁRIO				8.000,00	8.000,00
8 244 819	PROGRAMA DE FORTALECIMENTO EMERGENCIAL DO ATENDIMENTO DO CADASTRO ÚNICO NO SUAS - PROCAD-SUAS			2.000,00	18.000,00	20.000,00
8 245	Serviços Socioassistenciais			21.000,00	779.000,00	800.000,00
8 245 803	FORTALECIMENTO DA PROTEÇÃO SOCIAL BÁSICA			11.000,00	573.000,00	584.000,00
8 245 822	BLOCO DA PROTEÇÃO SOCIAL ESPECIAL DE MÉDIA E ALTA COMPLEXIDADE (MAC)			10.000,00	206.000,00	216.000,00
8 306	Alimentação e Nutrição			40.000,00	280.000,00	320.000,00
8 306 817	COZINHA COMUNITÁRIA			40.000,00	280.000,00	320.000,00
10	Saúde			2.289.061,10	19.588.418,90	21.877.480,00
10 122	Administração Geral			20.061,10	2.058.818,90	2.078.880,00
10 122 1001	FORTALECIMENTO DA GESTÃO EM SAÚDE E CONTROLE SOCIAL			18.880,00	1.833.000,00	1.851.880,00
10 122 1080	NÚCLEO INTERMUNICIPAL DE SAÚDE E MATERNO INFANTIL - NISMI - CONDOMAR			1.081,10	218.918,90	220.000,00
10 122 1090	GESTÃO ADMINISTRATIVA DO NÚCLEO INTERMUNICIPAL EM SAÚDE - NIS			100,00	6.900,00	7.000,00
10 301	Atenção Básica			691.000,00	7.606.200,00	8.297.200,00
10 301 1002	FORTALECIMENTO DA GESTÃO DA ATENÇÃO BÁSICA			679.000,00	7.585.000,00	8.264.000,00
10 301 1003	FARMÁCIA COMUNITÁRIA NA ATENÇÃO BÁSICA			12.000,00	12.000,00	24.000,00
10 301 1009	ATENÇÃO PRIMÁRIA A SAÚDE DA POPULAÇÃO				8.000,00	8.000,00
10 301 1091	GESTÃO DOS SERVIÇOS DE SAÚDE DOS ENTES CONSORCIADOS PELO NIS - ATENÇÃO BÁSICA				1.200,00	1.200,00
10 302	Assistência Hospitalar e Ambulatorial			1.454.000,00	8.800.800,00	10.254.800,00
10 302 1004	FORTALECIMENTO DA GESTÃO DA ATENÇÃO ESPECIALIZADA			1.454.000,00	8.799.000,00	10.253.000,00
10 302 1092	GESTÃO DOS SERVIÇOS DE SAÚDE DOS ENTES CONSORCIADOS PELO NIS - ASSISTÊNCIA HOSPITALAR E AMBULATORIAL				1.800,00	1.800,00
10 303	Suporte Profilático e Terapêutico			12.000,00	488.600,00	500.600,00
10 303 1005	FARMÁCIA ESPECIALIZADA			12.000,00	488.000,00	500.000,00
10 303 1093	GESTÃO DOS SERVIÇOS DE SAÚDE DOS ENTES CONSORCIADOS PELO NIS - ASSISTÊNCIA FARMACÊUTICA				600,00	600,00
10 304	Vigilância Sanitária			56.000,00	65.000,00	121.000,00
10 304 1006	FORTALECIMENTO DA GESTÃO DA VIGILÂNCIA EM SAÚDE			56.000,00	65.000,00	121.000,00
10 305	Vigilância Epidemiológica			56.000,00	566.000,00	622.000,00
10 305 1006	FORTALECIMENTO DA GESTÃO DA VIGILÂNCIA EM SAÚDE			56.000,00	566.000,00	622.000,00
10 306	Alimentação e Nutrição				3.000,00	3.000,00
10 306 1009	ATENÇÃO PRIMÁRIA A SAÚDE DA POPULAÇÃO				3.000,00	3.000,00
12	Educação			1.956.829,00	20.299.601,00	22.256.430,00
12 122	Administração Geral			20.300,00	27.800,00	48.100,00
12 122 1201	EDUCAÇÃO BÁSICA DE QUALIDADE			20.100,00	18.400,00	38.500,00
12 122 1291	GESTÃO DO NÚCLEO INTERMUNICIPAL DE EDUCAÇÃO E DESENVOLVIMENTO INSTITUCIONAL - NIEDI			100,00	2.400,00	2.500,00
12 122 1292	GESTÃO DO NÚCLEO INTERMUNICIPAL DE EDUCAÇÃO - NIEDUC			100,00	7.000,00	7.100,00



MUNICÍPIO DE POÇÃO

Rua Monsenhor Estanislau, 122 - Centro - 55.240-000 - Poção/ PE
CNPJ: 10.265.429/0001-64 Fone: (87)3834-1234

Usuário: Poção

Chave de Autenticação
1704-3894-129

Página
3 / 6

Anexo 7 da Lei Nº 4.320/64 - Programa de Trabalho de Governo - Demonstrativo de Funções, Subfunções e Programas por Projetos e Atividades

Valores em R\$ - Período: Orçamento/2025

Código	Especificação	Não orçamentária	Operação especial	Projetos	Atividades	Total
12 244	Assistência Comunitária				7.000,00	7.000,00
12 244 1201	EDUCAÇÃO BÁSICA DE QUALIDADE				7.000,00	7.000,00
12 306	Alimentação e Nutrição				719.000,00	719.000,00
12 306 1202	CAFÉ KING				14.000,00	14.000,00
12 306 1203	MERENDA ESCOLAR NUTRITIVA				690.000,00	690.000,00
12 306 1213	ALIMENTAÇÃO E NUTRIÇÃO ESCOLAR				15.000,00	15.000,00
12 361	Ensino Fundamental			859.000,00	13.749.130,00	14.608.130,00
12 361 1201	EDUCAÇÃO BÁSICA DE QUALIDADE			595.000,00	11.714.430,00	12.309.430,00
12 361 1204	GESTÃO DA SECRETARIA DE EDUCAÇÃO			230.000,00	1.981.100,00	2.211.100,00
12 361 1205	APOIO ÀS INSTITUIÇÕES EDUCACIONAIS SEM FINS LUCRATIVOS				1.000,00	1.000,00
12 361 1215	ALFABETIZAÇÃO NA IDADE CERTA			34.000,00	49.000,00	83.000,00
12 361 1291	GESTÃO DO NÚCLEO INTERMUNICIPAL DE EDUCAÇÃO E DESENVOLVIMENTO INSTITUCIONAL - NIEDI				3.600,00	3.600,00
12 363	Ensino Profissional				3.000,00	3.000,00
12 363 1207	ENSINO TÉCNICO PROFISSIONALIZANTE				3.000,00	3.000,00
12 364	Ensino Superior				6.000,00	6.000,00
12 364 1208	APOIO AO ESTUDANTE UNIVERSITÁRIO				3.000,00	3.000,00
12 364 1209	APOIO À GRADUAÇÃO DE PROFESSORES				3.000,00	3.000,00
12 365	Educação Infantil			670.000,00	2.368.500,00	3.038.500,00
12 365 1210	CRECHE E PROINFÂNCIA			670.000,00	1.477.000,00	2.147.000,00
12 365 1214	EDUCAÇÃO DE QUALIDADE, FORMANDO PARA A VIDA				6.000,00	6.000,00
12 365 1215	ALFABETIZAÇÃO NA IDADE CERTA				885.500,00	885.500,00
12 366	Educação de Jovens e Adultos				609.000,00	609.000,00
12 366 1211	JOVENS E ADULTOS ALFABETIZADOS				609.000,00	609.000,00
12 367	Educação Especial				793.000,00	793.000,00
12 367 1212	EDUCAÇÃO ESPECIAL				793.000,00	793.000,00
12 368	Educação Básica			100,00	8.600,00	8.700,00
12 368 1292	GESTÃO DO NÚCLEO INTERMUNICIPAL DE EDUCAÇÃO - NIEDUC			100,00	8.600,00	8.700,00
12 782	Transporte Rodoviário			407.429,00	2.008.571,00	2.416.000,00
12 782 1206	TRANSPORTE ESCOLAR DE QUALIDADE			407.429,00	1.931.571,00	2.339.000,00
12 782 1208	APOIO AO ESTUDANTE UNIVERSITÁRIO				77.000,00	77.000,00
13	Cultura			70.000,00	1.837.000,00	1.907.000,00
13 122	Administração Geral			5.000,00	157.000,00	162.000,00
13 122 1301	GESTÃO DA SECRETARIA DE CULTURA E TURISMO			5.000,00	157.000,00	162.000,00
13 391	Patrimônio Histórico, Artístico e Arqueológico			5.000,00	5.000,00	10.000,00
13 391 1302	PRESERVAÇÃO DO PATRIMÔNIO HISTÓRICO E ARTÍSTICO DE POÇÃO			5.000,00	5.000,00	10.000,00
13 392	Difusão Cultural			60.000,00	1.675.000,00	1.735.000,00
13 392 1303	NOSSA CULTURA			30.000,00	1.662.000,00	1.692.000,00
13 392 1304	GESTÃO DO FUNDO MUNICIPAL DE CULTURA E TURISMO - FUMCUTUR			30.000,00	13.000,00	43.000,00
14	Direitos da Cidadania			25.000,00	114.000,00	139.000,00
14 243	Assistência à Criança e ao Adolescente				5.000,00	5.000,00
14 243 806	CRIANÇA FELIZ - PRIMEIRA INFÂNCIA NO SUAS				5.000,00	5.000,00
14 422	Direitos Individuais, Coletivos e Difusos			25.000,00	109.000,00	134.000,00
14 422 1401	COORDENADORIA DA MULHER			20.000,00	89.000,00	109.000,00
14 422 1402	APOIO A JUVENTUDE				20.000,00	20.000,00
14 422 1504	FORTALECIMENTO DO DESENVOLVIMENTO MUNICIPAL EM ÁREAS ESTRATÉGICAS ATRAVÉS DO FDM			5.000,00		5.000,00



MUNICÍPIO DE POÇÃO

Rua Monsenhor Estanislau, 122 - Centro - 55.240-000 - Poção/ PE
CNPJ: 10.265.429/0001-64 Fone: (87)3834-1234

Usuário: Poção

Chave de Autenticação

1704-3894-129

Página

4 / 6

Anexo 7 da Lei Nº 4.320/64 - Programa de Trabalho de Governo - Demonstrativo de Funções, Subfunções e Programas por Projetos e Atividades

Valores em R\$ - Período: Orçamento/2025

Código	Especificação	Não orçamentária	Operação especial	Projetos	Atividades	Total
15	Urbanismo			5.490.659,90	2.304.230,10	7.794.890,00
15 122	Administração Geral			57.000,00	1.766.549,10	1.823.549,10
15 122 1501	GESTÃO ADMINISTRATIVA DA SECRETARIA DE OBRAS E URBANISMO			57.000,00	1.766.549,10	1.823.549,10
15 451	Infra-Estrutura Urbana			5.015.000,00	68.000,00	5.083.000,00
15 451 1502	DESENVOLVIMENTO URBANO			4.810.000,00	68.000,00	4.878.000,00
15 451 1504	FORTALECIMENTO DO DESENVOLVIMENTO MUNICIPAL EM ÁREAS ESTRATÉGICAS ATRAVÉS DO FDM			205.000,00		205.000,00
15 452	Serviços Urbanos			58.659,90	434.681,00	493.340,90
15 452 1502	DESENVOLVIMENTO URBANO			1.900,90	109.781,00	111.681,90
15 452 1503	SERVIÇOS DE LIMPEZA URBANA			55.859,00	310.000,00	365.859,00
15 452 1590	GESTÃO DO NÚCLEO INTERMUNICIPAL DE ILUMINAÇÃO PÚBLICA - NIIP			700,00	7.300,00	8.000,00
15 452 2580	NÚCLEO INTERMUNICIPAL DE ILUMINAÇÃO PÚBLICA - CONDOMAR			200,00	7.600,00	7.800,00
15 813	Lazer			360.000,00	35.000,00	395.000,00
15 813 1502	DESENVOLVIMENTO URBANO			55.000,00	35.000,00	90.000,00
15 813 1504	FORTALECIMENTO DO DESENVOLVIMENTO MUNICIPAL EM ÁREAS ESTRATÉGICAS ATRAVÉS DO FDM			305.000,00		305.000,00
16	Habitação			5.000,00		5.000,00
16 482	Habitação Urbana			5.000,00		5.000,00
16 482 1601	MORAR BEM, VIVER MELHOR			5.000,00		5.000,00
17	Saneamento			440.000,00	212.000,00	652.000,00
17 511	Saneamento Básico Rural			105.000,00		105.000,00
17 511 1703	SANEAMENTO RURAL			105.000,00		105.000,00
17 512	Saneamento Básico Urbano			105.000,00	157.000,00	262.000,00
17 512 1704	SANEAMENTO URBANO			105.000,00	157.000,00	262.000,00
17 544	Recursos Hídricos			230.000,00	55.000,00	285.000,00
17 544 1701	GESTÃO DE RECURSOS HÍDRICOS			230.000,00		230.000,00
17 544 1702	ABASTECIMENTO DE ÁGUA EMERGENCIAL				55.000,00	55.000,00
18	Gestão Ambiental			6.000,00	64.400,00	70.400,00
18 452	Serviços Urbanos			1.000,00	40.400,00	41.400,00
18 452 1802	RESÍDUOS SÓLIDOS			500,00	35.000,00	35.500,00
18 452 1890	PROGRAMA CONSORCIAL DE ENGENHARIA, SANEAMENTO BÁSICO E MEIO AMBIENTE - NIESMA			500,00	5.400,00	5.900,00
18 541	Preservação e Conservação Ambiental				10.000,00	10.000,00
18 541 1801	PRESERVAÇÃO E CONSERVAÇÃO AMBIENTAL				10.000,00	10.000,00
18 542	Controle Ambiental			5.000,00	14.000,00	19.000,00
18 542 1802	RESÍDUOS SÓLIDOS			5.000,00		5.000,00
18 542 1803	COLETA SELETIVA DE RESÍDUOS SÓLIDOS				14.000,00	14.000,00
19	Ciência e Tecnologia			15.050,00	17.550,00	32.600,00
19 122	Administração Geral			50,00	1.550,00	1.600,00
19 122 1902	PROGRAMA INTERMUNICIPAL DE PROJETOS E INVESTIMENTOS			50,00	1.550,00	1.600,00
19 126	Tecnologia da Informação			15.000,00	16.000,00	31.000,00
19 126 1901	INCLUSÃO DIGITAL			15.000,00	16.000,00	31.000,00
20	Agricultura			285.000,00	2.015.000,00	2.300.000,00
20 122	Administração Geral			20.000,00	1.920.000,00	1.940.000,00
20 122 2001	GESTÃO DA SECRETARIA DE AGRICULTURA			20.000,00	1.920.000,00	1.940.000,00
20 605	Abastecimento			50.000,00	25.000,00	75.000,00
20 605 2002	ADEQUAÇÃO E QUALIFICAÇÃO DO SISTEMA DE ABASTECIMENTO			45.000,00	15.000,00	60.000,00



MUNICÍPIO DE POÇÃO

Rua Monsenhor Estanislau, 122 - Centro - 55.240-000 - Poção/ PE
CNPJ: 10.265.429/0001-64 Fone: (87)3834-1234

Usuário: Poção

Chave de Autenticação

1704-3894-129

Página

5 / 6

Anexo 7 da Lei Nº 4.320/64 - Programa de Trabalho de Governo - Demonstrativo de Funções, Subfunções e Programas por Projetos e Atividades

Valores em R\$ - Período: Orçamento/2025

Código	Especificação	Não orçamentária	Operação especial	Projetos	Atividades	Total
20 605 2003	PROGRAMA MAIS ALIMENTOS			5.000,00	10.000,00	15.000,00
20 608	Promoção da Produção Agropecuária			215.000,00	70.000,00	285.000,00
20 608 2004	CONTROLE DE REBANHO			5.000,00	15.000,00	20.000,00
20 608 2005	DESENVOLVIMENTO RURAL SUSTENTÁVEL			210.000,00	55.000,00	265.000,00
22	Indústria			10.000,00	10.000,00	20.000,00
22 661	Promoção Industrial			10.000,00	10.000,00	20.000,00
22 661 2301	DESENVOLVIMENTO DA INDÚSTRIA, COMÉRCIO E SERVIÇOS			10.000,00	10.000,00	20.000,00
23	Comércio e Serviços			45.000,00	29.000,00	74.000,00
23 691	Promoção Comercial			10.000,00	10.000,00	20.000,00
23 691 2301	DESENVOLVIMENTO DA INDÚSTRIA, COMÉRCIO E SERVIÇOS			10.000,00	10.000,00	20.000,00
23 695	Turismo			35.000,00	19.000,00	54.000,00
23 695 2302	PROMOÇÃO DO TURISMO			35.000,00	19.000,00	54.000,00
24	Comunicações			10.000,00		10.000,00
24 722	Telecomunicações			10.000,00		10.000,00
24 722 2401	TELECOMUNICAÇÕES			10.000,00		10.000,00
25	Energia			15.000,00	310.000,00	325.000,00
25 752	Energia Elétrica			15.000,00	310.000,00	325.000,00
25 752 1502	DESENVOLVIMENTO URBANO			5.000,00		5.000,00
25 752 2501	BRILHA POÇÃO - ILUMINAÇÃO PÚBLICA EFICIENTE			10.000,00	310.000,00	320.000,00
26	Transporte			117.000,00	159.000,00	276.000,00
26 122	Administração Geral			45.000,00	152.000,00	197.000,00
26 122 2601	GESTÃO DA SECRETARIA DE TRANSPORTE			45.000,00	152.000,00	197.000,00
26 782	Transporte Rodoviário			72.000,00	7.000,00	79.000,00
26 782 2602	GESTÃO DE TRANSPORTE E SINALIZAÇÃO URBANA			17.000,00	3.000,00	20.000,00
26 782 2603	ESTRADAS VICINAIS DE QUALIDADE			55.000,00	4.000,00	59.000,00
27	Desporto e Lazer			580.000,00	285.000,00	865.000,00
27 122	Administração Geral			20.000,00	171.000,00	191.000,00
27 122 2701	GESTÃO DA SECRETARIA DE ESPORTE			5.000,00	161.000,00	166.000,00
27 122 2702	GESTÃO DO FUNDO MUNICIPAL DE ESPORTE E MEIO AMBIENTE			15.000,00	10.000,00	25.000,00
27 812	Desporto Comunitário			70.000,00	86.000,00	156.000,00
27 812 2703	DESPORTO E LAZER NO MUNICÍPIO			70.000,00		70.000,00
27 812 2704	APOIO AO ESPORTE AMADOR				82.000,00	82.000,00
27 812 2706	INCENTIVO AO ESPORTE EDUCACIONAL				4.000,00	4.000,00
27 813	Lazer			490.000,00	28.000,00	518.000,00
27 813 2703	DESPORTO E LAZER NO MUNICÍPIO			305.000,00	18.000,00	323.000,00
27 813 2705	POÇÃO EM MOVIMENTO			185.000,00	10.000,00	195.000,00
28	Encargos Especiais		870.000,00			870.000,00
28 31	Ação Legislativa		3.000,00			3.000,00
28 31 101	GESTÃO ADMINISTRATIVA DO PODER LEGISLATIVO		3.000,00			3.000,00
28 843	Serviço da Dívida Interna		827.800,00			827.800,00
28 843 0	OPERAÇÕES ESPECIAIS		827.800,00			827.800,00
28 846	Outros Encargos Especiais		39.200,00			39.200,00
28 846 0	OPERAÇÕES ESPECIAIS		35.100,00			35.100,00
28 846 411	CONSÓRCIOS E COOPERAÇÕES TÉCNICO-FINANCEIRAS COM ENTES FEDERADOS		4.100,00			4.100,00
99	Reserva de Contingência				623.000,00	623.000,00
99 999	Reserva de Contingência				623.000,00	623.000,00



MUNICÍPIO DE POÇÃO

Rua Monsenhor Estanislau, 122 - Centro - 55.240-000 - Poção/ PE
CNPJ: 10.265.429/0001-64 Fone: (87)3834-1234

Usuário: Poção

Chave de Autenticação
1704-3894-129

Página
6 / 6

Anexo 7 da Lei Nº 4.320/64 - Programa de Trabalho de Governo - Demonstrativo de Funções, Subfunções e Programas por Projetos e Atividades

Valores em R\$ - Período: Orçamento/2025

Código	Especificação	Não orçamentária	Operação especial	Projetos	Atividades	Total
99 999 409	GESTÃO DA SECRETARIA DE FINANÇAS				623.000,00	623.000,00
		Total	872.000,00	12.000.000,00	59.128.000,00	72.000.000,00
		Total geral	872.000,00	12.000.000,00	59.128.000,00	72.000.000,00

Entidades Consolidadas: Prefeitura Municipal de Poção, Câmara Municipal de Vereadores de Poção, Fundo Municipal de Saúde de Poção, Conselho Municipal dos Direitos da Criança e do Adolescente de Poção - COMDICA, Fundo Municipal de Assistência Social de Poção, Câmara Municipal de Vereadores de Poção



MUNICÍPIO DE POÇÃO

Rua Monsenhor Estanislau, 122 - Centro - 55.240-000 - Poção/ PE
CNPJ: 10.265.429/0001-64 Fone: (87)3834-1234

Usuário: Poção

Chave de Autenticação

2531-3972-102

Página

1 / 5

Anexo 8 da Lei Nº 4.320/64 - Demonstrativo da Despesa por Funções, Subfunções e Programas, Conforme o Vínculo com os Recursos

Valores em R\$ - Período: Orçamento/2025

Código	Especificação	Ordinário	Vinculado	Total
1	Legislativa	2.433.000,00		2.433.000,00
1 31	Ação Legislativa	2.433.000,00		2.433.000,00
1 31 101	GESTÃO ADMINISTRATIVA DO PODER LEGISLATIVO	2.433.000,00		2.433.000,00
4	Administração	4.891.200,00	113.000,00	5.004.200,00
4 62	Defesa do Interesse Público no Processo Judiciário	3.000,00		3.000,00
4 62 601	PARCERIA EM SEGURANÇA E DEFESA CIVIL	3.000,00		3.000,00
4 122	Administração Geral	4.042.200,00	113.000,00	4.155.200,00
4 122 401	GESTÃO SUPERIOR DO MUNICÍPIO	925.000,00	50.000,00	975.000,00
4 122 402	GESTÃO DA SECRETARIA DE GOVERNO	86.000,00		86.000,00
4 122 404	GESTÃO DA SECRETARIA DE ADMINISTRAÇÃO	2.078.000,00	30.000,00	2.108.000,00
4 122 405	CARTÃO REFORMA		3.000,00	3.000,00
4 122 406	GUARDA MUNICIPAL DE POÇÃO	27.000,00		27.000,00
4 122 407	CASA DOS CONSELHOS MUNICIPAIS	3.000,00		3.000,00
4 122 409	GESTÃO DA SECRETARIA DE FINANÇAS	740.000,00	30.000,00	770.000,00
4 122 411	CONSÓRCIOS E COOPERAÇÕES TÉCNICO-FINANCEIRAS COM ENTES FEDERADOS	91.600,00		91.600,00
4 122 480	SECRETARIA EXECUTIVA - CONDOMAR	61.900,00		61.900,00
4 122 490	GESTÃO ADMINISTRATIVA DO CONIAPE	29.700,00		29.700,00
4 123	Administração Financeira	662.000,00		662.000,00
4 123 409	GESTÃO DA SECRETARIA DE FINANÇAS	622.000,00		622.000,00
4 123 410	MODERNIZAÇÃO DO SISTEMA DE ARRECADAÇÃO	40.000,00		40.000,00
4 124	Controle Interno	103.000,00		103.000,00
4 124 401	GESTÃO SUPERIOR DO MUNICÍPIO	103.000,00		103.000,00
4 128	Formação de Recursos Humanos	15.000,00		15.000,00
4 128 408	MODERNIZAÇÃO DA ADMINISTRAÇÃO MUNICIPAL	15.000,00		15.000,00
4 131	Comunicação Social	66.000,00		66.000,00
4 131 401	GESTÃO SUPERIOR DO MUNICÍPIO	3.000,00		3.000,00
4 131 403	COMUNICAÇÃO INSTITUCIONAL E OUVIDORIA	63.000,00		63.000,00
6	Segurança Pública	5.000,00		5.000,00
6 182	Defesa Civil	5.000,00		5.000,00
6 182 601	PARCERIA EM SEGURANÇA E DEFESA CIVIL	5.000,00		5.000,00
8	Assistência Social	3.553.000,00	907.000,00	4.460.000,00
8 122	Administração Geral	630.000,00	137.000,00	767.000,00
8 122 801	GESTÃO ADMINISTRATIVA DA ASSISTÊNCIA SOCIAL	498.000,00		498.000,00
8 122 802	APOIO A ENTIDADES SEM FINS LUCRATIVOS	1.000,00		1.000,00
8 122 808	CONSELHOS DE POLÍTICA SOCIAL	4.000,00		4.000,00
8 122 820	BLOCO DE GESTÃO DO SUAS - IGD-SUAS	7.000,00	17.000,00	24.000,00
8 122 821	BLOCO DE GESTÃO DO PROGRAMA BOLSA FAMÍLIA E CADASTRO ÚNICO - IGD-BF	120.000,00	120.000,00	240.000,00
8 241	Assistência à Pessoa Idosa	6.000,00	3.000,00	9.000,00
8 241 803	FORTALECIMENTO DA PROTEÇÃO SOCIAL BÁSICA	6.000,00	3.000,00	9.000,00
8 243	Assistência à Criança e ao Adolescente	489.000,00	190.000,00	679.000,00
8 243 803	FORTALECIMENTO DA PROTEÇÃO SOCIAL BÁSICA	4.000,00		4.000,00
8 243 804	FORTALECIMENTO DA PROTEÇÃO SOCIAL ESPECIAL	6.000,00		6.000,00
8 243 806	CRIANÇA FELIZ - PRIMEIRA INFÂNCIA NO SUAS	88.000,00	186.000,00	274.000,00
8 243 815	APOIO AO CONSELHO TUTELAR	274.000,00	2.000,00	276.000,00
8 243 816	GESTÃO ADMINISTRATIVA DO COMDICA	106.000,00	2.000,00	108.000,00
8 243 818	GESTÃO ADMINISTRATIVA DO FUNDO MUNICIPAL DOS DIREITOS DA CRIANÇA E DO ADOLESCENTE	11.000,00		11.000,00



MUNICÍPIO DE POÇÃO

Rua Monsenhor Estanislau, 122 - Centro - 55.240-000 - Poção/ PE
CNPJ: 10.265.429/0001-64 Fone: (87)3834-1234

Usuário: Poção

Chave de Autenticação

2531-3972-102

Página

2 / 5

Anexo 8 da Lei Nº 4.320/64 - Demonstrativo da Despesa por Funções, Subfunções e Programas, Conforme o Vínculo com os Recursos

Valores em R\$ - Período: Orçamento/2025

Código	Especificação	Ordinário	Vinculado	Total
8 244	Assistência Comunitária	1.821.000,00	64.000,00	1.885.000,00
8 244 805	BENEFÍCIO DE PRESTAÇÃO CONTINUADA		4.000,00	4.000,00
8 244 809	AGENTE DA CIDADANIA	1.600.000,00		1.600.000,00
8 244 810	BENEFÍCIOS EVENTUAIS	202.000,00	40.000,00	242.000,00
8 244 811	ASSISTÊNCIA EMERGENCIAL ÀS VÍTIMAS DE CALAMIDADES	4.000,00		4.000,00
8 244 812	FAZENDO ARTE COM RENDA RENASCENÇA	5.000,00		5.000,00
8 244 813	CESTA SOLIDÁRIA	2.000,00		2.000,00
8 244 814	SOPÃO SOLIDÁRIO	8.000,00		8.000,00
8 244 819	PROGRAMA DE FORTALECIMENTO EMERGENCIAL DO ATENDIMENTO DO CADASTRO ÚNICO NO SUAS - PROCAD-SUAS		20.000,00	20.000,00
8 245	Serviços Socioassistenciais	527.000,00	273.000,00	800.000,00
8 245 803	FORTALECIMENTO DA PROTEÇÃO SOCIAL BÁSICA	443.000,00	141.000,00	584.000,00
8 245 822	BLOCO DA PROTEÇÃO SOCIAL ESPECIAL DE MÉDIA E ALTA COMPLEXIDADE (MAC)	84.000,00	132.000,00	216.000,00
8 306	Alimentação e Nutrição	80.000,00	240.000,00	320.000,00
8 306 817	COZINHA COMUNITÁRIA	80.000,00	240.000,00	320.000,00
10	Saúde	10.072.480,00	11.805.000,00	21.877.480,00
10 122	Administração Geral	2.078.880,00		2.078.880,00
10 122 1001	FORTALECIMENTO DA GESTÃO EM SAÚDE E CONTROLE SOCIAL	1.851.880,00		1.851.880,00
10 122 1080	NÚCLEO INTERMUNICIPAL DE SAÚDE E MATERNO INFANTIL - NISMI - CONDOMAR	220.000,00		220.000,00
10 122 1090	GESTÃO ADMINISTRATIVA DO NÚCLEO INTERMUNICIPAL EM SAÚDE - NIS	7.000,00		7.000,00
10 301	Atenção Básica	1.452.200,00	6.845.000,00	8.297.200,00
10 301 1002	FORTALECIMENTO DA GESTÃO DA ATENÇÃO BÁSICA	1.427.000,00	6.837.000,00	8.264.000,00
10 301 1003	FARMÁCIA COMUNITÁRIA NA ATENÇÃO BÁSICA	16.000,00	8.000,00	24.000,00
10 301 1009	ATENÇÃO PRIMÁRIA A SAÚDE DA POPULAÇÃO	8.000,00		8.000,00
10 301 1091	GESTÃO DOS SERVIÇOS DE SAÚDE DOS ENTES CONSORCIADOS PELO NIS - ATENÇÃO BÁSICA	1.200,00		1.200,00
10 302	Assistência Hospitalar e Ambulatorial	5.932.800,00	4.322.000,00	10.254.800,00
10 302 1004	FORTALECIMENTO DA GESTÃO DA ATENÇÃO ESPECIALIZADA	5.931.000,00	4.322.000,00	10.253.000,00
10 302 1092	GESTÃO DOS SERVIÇOS DE SAÚDE DOS ENTES CONSORCIADOS PELO NIS - ASSISTÊNCIA HOSPITALAR E AMBULATORIAL	1.800,00		1.800,00
10 303	Suporte Profilático e Terapêutico	240.600,00	260.000,00	500.600,00
10 303 1005	FARMÁCIA ESPECIALIZADA	240.000,00	260.000,00	500.000,00
10 303 1093	GESTÃO DOS SERVIÇOS DE SAÚDE DOS ENTES CONSORCIADOS PELO NIS - ASSISTÊNCIA FARMACÊUTICA	600,00		600,00
10 304	Vigilância Sanitária	43.000,00	78.000,00	121.000,00
10 304 1006	FORTALECIMENTO DA GESTÃO DA VIGILÂNCIA EM SAÚDE	43.000,00	78.000,00	121.000,00
10 305	Vigilância Epidemiológica	322.000,00	300.000,00	622.000,00
10 305 1006	FORTALECIMENTO DA GESTÃO DA VIGILÂNCIA EM SAÚDE	322.000,00	300.000,00	622.000,00
10 306	Alimentação e Nutrição	3.000,00		3.000,00
10 306 1009	ATENÇÃO PRIMÁRIA A SAÚDE DA POPULAÇÃO	3.000,00		3.000,00
12	Educação	4.040.430,00	18.216.000,00	22.256.430,00
12 122	Administração Geral	48.100,00		48.100,00
12 122 1201	EDUCAÇÃO BÁSICA DE QUALIDADE	38.500,00		38.500,00
12 122 1291	GESTÃO DO NÚCLEO INTERMUNICIPAL DE EDUCAÇÃO E DESENVOLVIMENTO INSTITUCIONAL - NIEDI	2.500,00		2.500,00
12 122 1292	GESTÃO DO NÚCLEO INTERMUNICIPAL DE EDUCAÇÃO - NIEDUC	7.100,00		7.100,00
12 244	Assistência Comunitária	2.000,00	5.000,00	7.000,00
12 244 1201	EDUCAÇÃO BÁSICA DE QUALIDADE	2.000,00	5.000,00	7.000,00
12 306	Alimentação e Nutrição	367.000,00	352.000,00	719.000,00
12 306 1202	CAFÉ KING	2.000,00	12.000,00	14.000,00
12 306 1203	MERENDA ESCOLAR NUTRITIVA	350.000,00	340.000,00	690.000,00



MUNICÍPIO DE POÇÃO

Rua Monsenhor Estanislau, 122 - Centro - 55.240-000 - Poção/ PE
CNPJ: 10.265.429/0001-64 Fone: (87)3834-1234

Usuário: Poção	Chave de Autenticação 2531-3972-102	Página 3 / 5
----------------	--	-----------------

Anexo 8 da Lei Nº 4.320/64 - Demonstrativo da Despesa por Funções, Subfunções e Programas, Conforme o Vínculo com os Recursos

Valores em R\$ - Período: Orçamento/2025

Código	Especificação	Ordinário	Vinculado	Total
12 306 1213	ALIMENTAÇÃO E NUTRIÇÃO ESCOLAR	15.000,00		15.000,00
12 361	Ensino Fundamental	2.707.630,00	11.900.500,00	14.608.130,00
12 361 1201	EDUCAÇÃO BÁSICA DE QUALIDADE	661.930,00	11.647.500,00	12.309.430,00
12 361 1204	GESTÃO DA SECRETARIA DE EDUCAÇÃO	2.041.100,00	170.000,00	2.211.100,00
12 361 1205	APOIO ÀS INSTITUIÇÕES EDUCACIONAIS SEM FINS LUCRATIVOS	1.000,00		1.000,00
12 361 1215	ALFABETIZAÇÃO NA IDADE CERTA		83.000,00	83.000,00
12 361 1291	GESTÃO DO NÚCLEO INTERMUNICIPAL DE EDUCAÇÃO E DESENVOLVIMENTO INSTITUCIONAL - NIEDI	3.600,00		3.600,00
12 363	Ensino Profissional	3.000,00		3.000,00
12 363 1207	ENSINO TÉCNICO PROFISSIONALIZANTE	3.000,00		3.000,00
12 364	Ensino Superior	6.000,00		6.000,00
12 364 1208	APOIO AO ESTUDANTE UNIVERSITÁRIO	3.000,00		3.000,00
12 364 1209	APOIO À GRADUAÇÃO DE PROFESSORES	3.000,00		3.000,00
12 365	Educação Infantil	423.000,00	2.615.500,00	3.038.500,00
12 365 1210	CRECHE E PROINFÂNCIA	417.000,00	1.730.000,00	2.147.000,00
12 365 1214	EDUCAÇÃO DE QUALIDADE, FORMANDO PARA A VIDA	6.000,00		6.000,00
12 365 1215	ALFABETIZAÇÃO NA IDADE CERTA		885.500,00	885.500,00
12 366	Educação de Jovens e Adultos	46.000,00	563.000,00	609.000,00
12 366 1211	JOVENS E ADULTOS ALFABETIZADOS	46.000,00	563.000,00	609.000,00
12 367	Educação Especial	16.000,00	777.000,00	793.000,00
12 367 1212	EDUCAÇÃO ESPECIAL	16.000,00	777.000,00	793.000,00
12 368	Educação Básica	8.700,00		8.700,00
12 368 1292	GESTÃO DO NÚCLEO INTERMUNICIPAL DE EDUCAÇÃO - NIEDUC	8.700,00		8.700,00
12 782	Transporte Rodoviário	413.000,00	2.003.000,00	2.416.000,00
12 782 1206	TRANSPORTE ESCOLAR DE QUALIDADE	336.000,00	2.003.000,00	2.339.000,00
12 782 1208	APOIO AO ESTUDANTE UNIVERSITÁRIO	77.000,00		77.000,00
13	Cultura	1.693.000,00	214.000,00	1.907.000,00
13 122	Administração Geral	162.000,00		162.000,00
13 122 1301	GESTÃO DA SECRETARIA DE CULTURA E TURISMO	162.000,00		162.000,00
13 391	Patrimônio Histórico, Artístico e Arqueológico	10.000,00		10.000,00
13 391 1302	PRESERVAÇÃO DO PATRIMÔNIO HISTÓRICO E ARTÍSTICO DE POÇÃO	10.000,00		10.000,00
13 392	Difusão Cultural	1.521.000,00	214.000,00	1.735.000,00
13 392 1303	NOSSA CULTURA	1.497.000,00	195.000,00	1.692.000,00
13 392 1304	GESTÃO DO FUNDO MUNICIPAL DE CULTURA E TURISMO - FUMCUTUR	24.000,00	19.000,00	43.000,00
14	Direitos da Cidadania	139.000,00		139.000,00
14 243	Assistência à Criança e ao Adolescente	5.000,00		5.000,00
14 243 806	CRIANÇA FELIZ - PRIMEIRA INFÂNCIA NO SUAS	5.000,00		5.000,00
14 422	Direitos Individuais, Coletivos e Difusos	134.000,00		134.000,00
14 422 1401	COORDENADORIA DA MULHER	109.000,00		109.000,00
14 422 1402	APOIO A JUVENTUDE	20.000,00		20.000,00
14 422 1504	FORTALECIMENTO DO DESENVOLVIMENTO MUNICIPAL EM ÁREAS ESTRATÉGICAS ATRAVÉS DO FDM	5.000,00		5.000,00
15	Urbanismo	2.492.890,00	5.302.000,00	7.794.890,00
15 122	Administração Geral	1.781.549,10	42.000,00	1.823.549,10
15 122 1501	GESTÃO ADMINISTRATIVA DA SECRETARIA DE OBRAS E URBANISMO	1.781.549,10	42.000,00	1.823.549,10
15 451	Infra-Estrutura Urbana	223.000,00	4.860.000,00	5.083.000,00
15 451 1502	DESENVOLVIMENTO URBANO	218.000,00	4.660.000,00	4.878.000,00
15 451 1504	FORTALECIMENTO DO DESENVOLVIMENTO MUNICIPAL EM ÁREAS ESTRATÉGICAS ATRAVÉS DO FDM	5.000,00	200.000,00	205.000,00



MUNICÍPIO DE POÇÃO

Rua Monsenhor Estanislau, 122 - Centro - 55.240-000 - Poção/ PE
CNPJ: 10.265.429/0001-64 Fone: (87)3834-1234

Usuário: Poção

Chave de Autenticação

2531-3972-102

Página

4 / 5

Anexo 8 da Lei Nº 4.320/64 - Demonstrativo da Despesa por Funções, Subfunções e Programas, Conforme o Vínculo com os Recursos

Valores em R\$ - Período: Orçamento/2025

Código	Especificação	Ordinário	Vinculado	Total
15 452	Serviços Urbanos	443.340,90	50.000,00	493.340,90
15 452 1502	DESENVOLVIMENTO URBANO	111.681,90		111.681,90
15 452 1503	SERVIÇOS DE LIMPEZA URBANA	315.859,00	50.000,00	365.859,00
15 452 1590	GESTÃO DO NÚCLEO INTERMUNICIPAL DE ILUMINAÇÃO PÚBLICA - NIIP	8.000,00		8.000,00
15 452 2580	NÚCLEO INTERMUNICIPAL DE ILUMINAÇÃO PÚBLICA - CONDOMAR	7.800,00		7.800,00
15 813	Lazer	45.000,00	350.000,00	395.000,00
15 813 1502	DESENVOLVIMENTO URBANO	40.000,00	50.000,00	90.000,00
15 813 1504	FORTALECIMENTO DO DESENVOLVIMENTO MUNICIPAL EM ÁREAS ESTRATÉGICAS ATRAVÉS DO FDM	5.000,00	300.000,00	305.000,00
16	Habitação	5.000,00		5.000,00
16 482	Habitação Urbana	5.000,00		5.000,00
16 482 1601	MORAR BEM, VIVER MELHOR	5.000,00		5.000,00
17	Saneamento	242.000,00	410.000,00	652.000,00
17 511	Saneamento Básico Rural	5.000,00	100.000,00	105.000,00
17 511 1703	SANEAMENTO RURAL	5.000,00	100.000,00	105.000,00
17 512	Saneamento Básico Urbano	162.000,00	100.000,00	262.000,00
17 512 1704	SANEAMENTO URBANO	162.000,00	100.000,00	262.000,00
17 544	Recursos Hídricos	75.000,00	210.000,00	285.000,00
17 544 1701	GESTÃO DE RECURSOS HÍDRICOS	20.000,00	210.000,00	230.000,00
17 544 1702	ABASTECIMENTO DE ÁGUA EMERGENCIAL	55.000,00		55.000,00
18	Gestão Ambiental	70.400,00		70.400,00
18 452	Serviços Urbanos	41.400,00		41.400,00
18 452 1802	RESÍDUOS SÓLIDOS	35.500,00		35.500,00
18 452 1890	PROGRAMA CONSORCIAL DE ENGENHARIA, SANEAMENTO BÁSICO E MEIO AMBIENTE - NIESMA	5.900,00		5.900,00
18 541	Preservação e Conservação Ambiental	10.000,00		10.000,00
18 541 1801	PRESERVAÇÃO E CONSERVAÇÃO AMBIENTAL	10.000,00		10.000,00
18 542	Controle Ambiental	19.000,00		19.000,00
18 542 1802	RESÍDUOS SÓLIDOS	5.000,00		5.000,00
18 542 1803	COLETA SELETIVA DE RESÍDUOS SÓLIDOS	14.000,00		14.000,00
19	Ciência e Tecnologia	32.600,00		32.600,00
19 122	Administração Geral	1.600,00		1.600,00
19 122 1902	PROGRAMA INTERMUNICIPAL DE PROJETOS E INVESTIMENTOS	1.600,00		1.600,00
19 126	Tecnologia da Informação	31.000,00		31.000,00
19 126 1901	INCLUSÃO DIGITAL	31.000,00		31.000,00
20	Agricultura	2.070.000,00	230.000,00	2.300.000,00
20 122	Administração Geral	1.940.000,00		1.940.000,00
20 122 2001	GESTÃO DA SECRETARIA DE AGRICULTURA	1.940.000,00		1.940.000,00
20 605	Abastecimento	45.000,00	30.000,00	75.000,00
20 605 2002	ADEQUAÇÃO E QUALIFICAÇÃO DO SISTEMA DE ABASTECIMENTO	30.000,00	30.000,00	60.000,00
20 605 2003	PROGRAMA MAIS ALIMENTOS	15.000,00		15.000,00
20 608	Promoção da Produção Agropecuária	85.000,00	200.000,00	285.000,00
20 608 2004	CONTROLE DE REBANHO	20.000,00		20.000,00
20 608 2005	DESENVOLVIMENTO RURAL SUSTENTÁVEL	65.000,00	200.000,00	265.000,00
22	Indústria	20.000,00		20.000,00
22 661	Promoção Industrial	20.000,00		20.000,00
22 661 2301	DESENVOLVIMENTO DA INDÚSTRIA, COMÉRCIO E SERVIÇOS	20.000,00		20.000,00
23	Comércio e Serviços	46.000,00	28.000,00	74.000,00



MUNICÍPIO DE POÇÃO

Rua Monsenhor Estanislau, 122 - Centro - 55.240-000 - Poção/ PE
CNPJ: 10.265.429/0001-64 Fone: (87)3834-1234

Usuário: Poção

Chave de Autenticação

2531-3972-102

Página

5 / 5

Anexo 8 da Lei Nº 4.320/64 - Demonstrativo da Despesa por Funções, Subfunções e Programas, Conforme o Vínculo com os Recursos

Valores em R\$ - Período: Orçamento/2025

Código	Especificação	Ordinário	Vinculado	Total
23 691	Promoção Comercial	20.000,00		20.000,00
23 691 2301	DESENVOLVIMENTO DA INDÚSTRIA, COMÉRCIO E SERVIÇOS	20.000,00		20.000,00
23 695	Turismo	26.000,00	28.000,00	54.000,00
23 695 2302	PROMOÇÃO DO TURISMO	26.000,00	28.000,00	54.000,00
24	Comunicações	10.000,00		10.000,00
24 722	Telecomunicações	10.000,00		10.000,00
24 722 2401	TELECOMUNICAÇÕES	10.000,00		10.000,00
25	Energia	325.000,00		325.000,00
25 752	Energia Elétrica	325.000,00		325.000,00
25 752 1502	DESENVOLVIMENTO URBANO	5.000,00		5.000,00
25 752 2501	BRILHA POÇÃO - ILUMINAÇÃO PÚBLICA EFICIENTE	320.000,00		320.000,00
26	Transporte	196.000,00	80.000,00	276.000,00
26 122	Administração Geral	167.000,00	30.000,00	197.000,00
26 122 2601	GESTÃO DA SECRETARIA DE TRANSPORTE	167.000,00	30.000,00	197.000,00
26 782	Transporte Rodoviário	29.000,00	50.000,00	79.000,00
26 782 2602	GESTÃO DE TRANSPORTE E SINALIZAÇÃO URBANA	20.000,00		20.000,00
26 782 2603	ESTRADAS VICINAIS DE QUALIDADE	9.000,00	50.000,00	59.000,00
27	Desporto e Lazer	285.000,00	580.000,00	865.000,00
27 122	Administração Geral	188.000,00	3.000,00	191.000,00
27 122 2701	GESTÃO DA SECRETARIA DE ESPORTE	166.000,00		166.000,00
27 122 2702	GESTÃO DO FUNDO MUNICIPAL DE ESPORTE E MEIO AMBIENTE	22.000,00	3.000,00	25.000,00
27 812	Desporto Comunitário	49.000,00	107.000,00	156.000,00
27 812 2703	DESPORTO E LAZER NO MUNICÍPIO	20.000,00	50.000,00	70.000,00
27 812 2704	APOIO AO ESPORTE AMADOR	25.000,00	57.000,00	82.000,00
27 812 2706	INCENTIVO AO ESPORTE EDUCACIONAL	4.000,00		4.000,00
27 813	Lazer	48.000,00	470.000,00	518.000,00
27 813 2703	DESPORTO E LAZER NO MUNICÍPIO	23.000,00	300.000,00	323.000,00
27 813 2705	POÇÃO EM MOVIMENTO	25.000,00	170.000,00	195.000,00
28	Encargos Especiais	846.000,00	24.000,00	870.000,00
28 31	Ação Legislativa	3.000,00		3.000,00
28 31 101	GESTÃO ADMINISTRATIVA DO PODER LEGISLATIVO	3.000,00		3.000,00
28 843	Serviço da Dívida Interna	827.800,00		827.800,00
28 843 0	OPERAÇÕES ESPECIAIS	827.800,00		827.800,00
28 846	Outros Encargos Especiais	15.200,00	24.000,00	39.200,00
28 846 0	OPERAÇÕES ESPECIAIS	11.100,00	24.000,00	35.100,00
28 846 411	CONSÓRCIOS E COOPERAÇÕES TÉCNICO-FINANCEIRAS COM ENTES FEDERADOS	4.100,00		4.100,00
99	Reserva de Contingência	623.000,00		623.000,00
99 999	Reserva de Contingência	623.000,00		623.000,00
99 999 409	GESTÃO DA SECRETARIA DE FINANÇAS	623.000,00		623.000,00
Total		34.091.000,00	37.909.000,00	72.000.000,00
TOTAL GERAL		34.091.000,00	37.909.000,00	72.000.000,00

Entidades Consolidadas: Prefeitura Municipal de Poção, Câmara Municipal de Vereadores de Poção, Fundo Municipal de Saúde de Poção, Conselho Municipal dos Direitos da Criança e do Adolescente de Poção - COMDICA, Fundo Municipal de Assistência Social de Poção, Câmara Municipal de Vereadores de Poção



MUNICÍPIO DE POÇÃO

Rua Monsenhor Estanislau, 122 - Centro - 55.240-000 - Poção/ PE
CNPJ: 10.265.429/0001-64 Fone: (87)3834-1234

Usuário: Poção

Chave de Autenticação
1542-2263-258

Página
1 / 6

Anexo 9 da Lei Nº 4.320/64 - Demonstrativo da Despesa por Órgãos e Funções

Valores em R\$ - Período: Orçamento/2025

Órgão	Legislativa	Judiciária	Essencial à Justiça	Administração	Defesa Nacional
Unidade Orçamentária					
20000 - PODER EXECUTIVO				5.004.200,00	
20001 - GABINETE DO PREFEITO				1.084.000,00	
20002 - SECRETARIA DE GOVERNO				149.000,00	
20003 - SECRETARIA DE ADMINISTRAÇÃO				2.247.600,00	
20004 - SECRETARIA DE FINANÇAS				1.432.000,00	
20013 - CONSÓRCIO PÚBLICO INTERMUNICIPAL DO AGRESTE PERNAMBUCANO E FRONTEIRAS - RATEIO				29.700,00	
20015 - CONSÓRCIO DOM MARIANO - CONDOMAR				61.900,00	
1000 - PODER LEGISLATIVO	2.433.000,00				
1001 - PODER LEGISLATIVO	2.433.000,00				
Total	2.433.000,00			5.004.200,00	



MUNICÍPIO DE POÇÃO

Rua Monsenhor Estanislau, 122 - Centro - 55.240-000 - Poção/ PE
CNPJ: 10.265.429/0001-64 Fone: (87)3834-1234

Usuário: Poção

Chave de Autenticação

1542-2263-258

Página

2 / 6

Anexo 9 da Lei Nº 4.320/64 - Demonstrativo da Despesa por Órgãos e Funções

Valores em R\$ - Período: Orçamento/2025

Órgão	Segurança Pública	Relações Exteriores	Assistência Social	Previdência Social	Saúde
Unidade Orçamentária					
20000 - PODER EXECUTIVO	5.000,00				
20001 - GABINETE DO PREFEITO	5.000,00				
20013 - CONSÓRCIO PÚBLICO INTERMUNICIPAL DO AGRESTE PERNAMBUCANO E FRONTEIRAS - RATEIO					5.000,00
20014 - CONSÓRCIO PÚBLICO INTERMUNICIPAL DO AGRESTE PERNAMBUCANO E FRONTEIRAS - PROGRAMA					5.600,00
20015 - CONSÓRCIO DOM MARIANO - CONDOMAR					220.000,00
26000 - SECRETARIA MUNICIPAL DE SAÚDE					21.646.880,00
26010 - FUNDO MUNICIPAL DE SAÚDE (ENTIDADE SUPERVISIONADA)					21.646.880,00
32000 - CONSELHO MUN. DOS DIREITOS DA CRIANÇA E DO ADOLESCENTE			401.000,00		
32010 - CONSELHO MUN. DOS DIREITOS DA CRIANÇA E DO ADOLESCENTE (ENTIDADE SUPERVISIONADA)			390.000,00		
32020 - FUNDO MUNICIPAL DOS DIREITOS DA CRIANÇA E DO ADOLESCENTE			11.000,00		
29000 - SECRETARIA DE ASSISTÊNCIA SOCIAL			4.059.000,00		
29010 - FUNDO MUNICIPAL DE ASSISTÊNCIA SOCIAL (ENTIDADE SUPERVISIONADA)			4.050.000,00		
29020 - FUNDO MUNICIPAL DE DIREITOS DO IDOSO			9.000,00		
Total	5.000,00		4.460.000,00		21.877.480,00



MUNICÍPIO DE POÇÃO

Rua Monsenhor Estanislau, 122 - Centro - 55.240-000 - Poção/ PE
CNPJ: 10.265.429/0001-64 Fone: (87)3834-1234

Usuário: Poção

Chave de Autenticação
1542-2263-258

Página
3 / 6

Anexo 9 da Lei Nº 4.320/64 - Demonstrativo da Despesa por Órgãos e Funções

Valores em R\$ - Período: Orçamento/2025

Órgão	Trabalho	Educação	Cultura	Direitos da Cidadania	Urbanismo
Unidade Orçamentária					
20000 - PODER EXECUTIVO				134.000,00	
20001 - GABINETE DO PREFEITO				109.000,00	
20005 - SECRETARIA DE EDUCAÇÃO		6.925.530,00			
20006 - FUNDO DE MANUTENÇÃO E DESENVOLVIMENTO DA EDUCAÇÃO BÁSICA E DE VALORIZAÇÃO DOS PROFISSIONAIS DE EDUCAÇÃO		15.309.000,00			
20008 - SECRETARIA DE OBRAS E URBANISMO					7.269.090,00
20009 - SECRETARIA DE CULTURA E TURISMO			1.907.000,00	20.000,00	
20012 - FUNDO DE DESENVOLVIMENTO MUNICIPAL				5.000,00	510.000,00
20013 - CONSÓRCIO PÚBLICO INTERMUNICIPAL DO AGRESTE PERNAMBUCANO E FRONTEIRAS - RATEIO		2.500,00			5.000,00
20014 - CONSÓRCIO PÚBLICO INTERMUNICIPAL DO AGRESTE PERNAMBUCANO E FRONTEIRAS - PROGRAMA		3.600,00			3.000,00
20015 - CONSÓRCIO DOM MARIANO - CONDOMAR		15.800,00			7.800,00
29000 - SECRETARIA DE ASSISTÊNCIA SOCIAL				5.000,00	
29010 - FUNDO MUNICIPAL DE ASSISTÊNCIA SOCIAL (ENTIDADE SUPERVISIONADA)				5.000,00	
Total		22.256.430,00	1.907.000,00	139.000,00	7.794.890,00



MUNICÍPIO DE POÇÃO

Rua Monsenhor Estanislau, 122 - Centro - 55.240-000 - Poção/ PE
CNPJ: 10.265.429/0001-64 Fone: (87)3834-1234

Usuário: Poção

Chave de Autenticação

1542-2263-258

Página

4 / 6

Anexo 9 da Lei Nº 4.320/64 - Demonstrativo da Despesa por Órgãos e Funções

Valores em R\$ - Período: Orçamento/2025

Órgão	Habitação	Saneamento	Gestão Ambiental	Ciência e Tecnologia	Agricultura
Unidade Orçamentária					
20000 - PODER EXECUTIVO		652.000,00			2.300.000,00
20007 - SECRETARIA DE AGRICULTURA E MEIO AMBIENTE		285.000,00			2.300.000,00
20008 - SECRETARIA DE OBRAS E URBANISMO	5.000,00	367.000,00	64.500,00	11.500,00	
20009 - SECRETARIA DE CULTURA E TURISMO				20.000,00	
20013 - CONSÓRCIO PÚBLICO INTERMUNICIPAL DO AGRESTE PERNAMBUCANO E FRONTEIRAS - RATEIO			2.500,00	500,00	
20014 - CONSÓRCIO PÚBLICO INTERMUNICIPAL DO AGRESTE PERNAMBUCANO E FRONTEIRAS - PROGRAMA			3.400,00	600,00	
Total	5.000,00	652.000,00	70.400,00	32.600,00	2.300.000,00



MUNICÍPIO DE POÇÃO

Rua Monsenhor Estanislau, 122 - Centro - 55.240-000 - Poção/ PE
CNPJ: 10.265.429/0001-64 Fone: (87)3834-1234

Usuário: Poção

Chave de Autenticação

1542-2263-258

Página

5 / 6

Anexo 9 da Lei Nº 4.320/64 - Demonstrativo da Despesa por Órgãos e Funções

Valores em R\$ - Período: Orçamento/2025

Órgão	Organização Agrária	Indústria	Comércio e Serviços	Comunicações	Energia
Unidade Orçamentária					
20000 - PODER EXECUTIVO		20.000,00	74.000,00	10.000,00	325.000,00
20008 - SECRETARIA DE OBRAS E URBANISMO		20.000,00	20.000,00	10.000,00	325.000,00
20009 - SECRETARIA DE CULTURA E TURISMO			54.000,00		
Total		20.000,00	74.000,00	10.000,00	325.000,00



MUNICÍPIO DE POÇÃO

Rua Monsenhor Estanislau, 122 - Centro - 55.240-000 - Poção/ PE
CNPJ: 10.265.429/0001-64 Fone: (87)3834-1234

Usuário: Poção

Chave de Autenticação

1542-2263-258

Página

6 / 6

Anexo 9 da Lei Nº 4.320/64 - Demonstrativo da Despesa por Órgãos e Funções

Valores em R\$ - Período: Orçamento/2025

Órgão Unidade Orçamentária	Transporte	Desporto e Lazer	Encargos Especiais	Reserva de Contingência	Total
20000 - PODER EXECUTIVO					43.429.120,00
20001 - GABINETE DO PREFEITO					1.198.000,00
20002 - SECRETARIA DE GOVERNO					149.000,00
20003 - SECRETARIA DE ADMINISTRAÇÃO			424.100,00		2.671.700,00
20004 - SECRETARIA DE FINANÇAS			413.800,00	623.000,00	2.468.800,00
20005 - SECRETARIA DE EDUCAÇÃO			2.000,00		6.927.530,00
20006 - FUNDO DE MANUTENÇÃO E DESENVOLVIMENTO DA EDUCAÇÃO BÁSICA E DE VALORIZAÇÃO DOS PROFISSIONAIS DE EDUCAÇÃO					15.309.000,00
20007 - SECRETARIA DE AGRICULTURA E MEIO AMBIENTE					2.585.000,00
20008 - SECRETARIA DE OBRAS E URBANISMO					8.092.090,00
20009 - SECRETARIA DE CULTURA E TURISMO					2.001.000,00
20010 - SECRETARIA DE TRANSPORTE	276.000,00				276.000,00
20011 - SECRETARIA DE ESPORTES		865.000,00			865.000,00
20012 - FUNDO DE DESENVOLVIMENTO MUNICIPAL					515.000,00
20013 - CONSÓRCIO PÚBLICO INTERMUNICIPAL DO AGRESTE PERNAMBUCANO E FRONTEIRAS - RATEIO			300,00		45.500,00
20014 - CONSÓRCIO PÚBLICO INTERMUNICIPAL DO AGRESTE PERNAMBUCANO E FRONTEIRAS - PROGRAMA					16.200,00
20015 - CONSÓRCIO DOM MARIANO - CONDOMAR			3.800,00		309.300,00
1000 - PODER LEGISLATIVO			3.000,00		2.436.000,00
1001 - PODER LEGISLATIVO			3.000,00		2.436.000,00
26000 - SECRETARIA MUNICIPAL DE SAÚDE			18.000,00		21.664.880,00
26010 - FUNDO MUNICIPAL DE SAÚDE (ENTIDADE SUPERVISIONADA)			18.000,00		21.664.880,00
32000 - CONSELHO MUN. DOS DIREITOS DA CRIANÇA E DO ADOLESCENTE			1.000,00		402.000,00
32010 - CONSELHO MUN. DOS DIREITOS DA CRIANÇA E DO ADOLESCENTE (ENTIDADE SUPERVISIONADA)			1.000,00		391.000,00
32020 - FUNDO MUNICIPAL DOS DIREITOS DA CRIANÇA E DO ADOLESCENTE					11.000,00
29000 - SECRETARIA DE ASSISTÊNCIA SOCIAL			4.000,00		4.068.000,00
29010 - FUNDO MUNICIPAL DE ASSISTÊNCIA SOCIAL (ENTIDADE SUPERVISIONADA)			4.000,00		4.059.000,00
29020 - FUNDO MUNICIPAL DE DIREITOS DO IDOSO					9.000,00
Total	276.000,00	865.000,00	870.000,00	623.000,00	72.000.000,00

Resumo

Total das Funções

72.000.000,00

TOTAL GERAL

72.000.000,00

Entidades Consolidadas: Prefeitura Municipal de Poção, Câmara Municipal de Vereadores de Poção, Fundo Municipal de Saúde de Poção, Conselho Municipal dos Direitos da Criança e do Adolescente de Poção - COMDICA, Fundo Municipal de Assistência Social de Poção, Câmara Municipal de Vereadores de Poção



Prefeitura Municipal de Poção

Rua Monsenhor Estanislau, 122 - Centro - 55.240-000 - Poção/ PE
CNPJ: 10.265.429/0001-64 Fone: (87)3834-1234

Usuário: Poção

Chave de Autenticação
2016-8711-798

Página
1 / 153

Demonstrativo de compatibilidade entre PPA e LOA

		Valor global	2022	2023	2024	2025	Total
		PPA 2022 - 2025 - Valores em R\$					
Unidade gestora:	116001 - Prefeitura Municipal de Poção	0,00	30.484.200,00	38.975.000,00	42.634.600,00	43.429.120,00	155.522.920,00
Unidade orçamentária:	20001 - GABINETE DO PREFEITO	0,00	627.000,00	1.216.000,00	1.265.612,44	1.198.000,00	4.306.612,44
Função:	4 - Administração	0,00	564.000,00	1.107.000,00	1.079.612,44	1.084.000,00	3.834.612,44
Subfunção:	62 - Defesa do Interesse Público no Processo Judiciário	0,00	3.000,00	3.000,00	3.000,00	3.000,00	12.000,00
Programa:	601 - PARCERIA EM SEGURANÇA E DEFESA CIVIL	0,00	3.000,00	3.000,00	3.000,00	3.000,00	12.000,00
Ação:	2.12 - REALIZAR CONVÊNIOS COM O TRIBUNAL DE JUSTIÇA E COM O GOVERNO	0,00	3.000,00	3.000,00	3.000,00	3.000,00	12.000,00
	38 - 3.3.90.30.00	0,00	1.000,00	1.000,00	1.000,00	1.000,00	4.000,00
	101 - MSC - 1.501.0000 - RECURSOS PRÓPRIOS	0,00	1.000,00	1.000,00	1.000,00	1.000,00	4.000,00
	39 - 3.3.90.36.00	0,00	1.000,00	1.000,00	1.000,00	1.000,00	4.000,00
	101 - MSC - 1.501.0000 - RECURSOS PRÓPRIOS	0,00	1.000,00	1.000,00	1.000,00	1.000,00	4.000,00
	40 - 3.3.90.39.00	0,00	1.000,00	1.000,00	1.000,00	1.000,00	4.000,00
	101 - MSC - 1.501.0000 - RECURSOS PRÓPRIOS	0,00	1.000,00	1.000,00	1.000,00	1.000,00	4.000,00
Subfunção:	122 - Administração Geral	0,00	514.000,00	1.030.000,00	996.000,00	975.000,00	3.515.000,00
Programa:	401 - GESTÃO SUPERIOR DO MUNICÍPIO	0,00	514.000,00	1.030.000,00	996.000,00	975.000,00	3.515.000,00
Ação:	1.4 - AQUISIÇÃO DE VEÍCULOS, MÓVEIS, MÁQUINAS E EQUIPAMENTOS DIVERSOS	0,00	20.000,00	250.000,00	50.000,00	130.000,00	450.000,00
	41 - 4.4.90.52.00	0,00	20.000,00	250.000,00	50.000,00	130.000,00	450.000,00
	101 - MSC - 1.501.0000 - RECURSOS PRÓPRIOS	0,00	20.000,00	250.000,00	50.000,00	80.000,00	400.000,00
	102 - MSC - 1.755.0000 - RECURSOS DE ALIENAÇÃO DE BENS/ATIVOS - ADMINISTRAÇÃO	0,00	0,00	0,00	0,00	50.000,00	50.000,00
Ação:	2.13 - MANUTENÇÃO DAS ATIVIDADES DO GABINETE DO PREFEITO	0,00	469.000,00	755.000,00	916.000,00	815.000,00	2.955.000,00
	42 - 3.1.90.04.00	0,00	10.000,00	10.000,00	6.000,00	5.000,00	31.000,00
	101 - MSC - 1.501.0000 - RECURSOS PRÓPRIOS	0,00	10.000,00	10.000,00	6.000,00	5.000,00	31.000,00
	43 - 3.1.90.11.00	0,00	300.000,00	450.000,00	350.000,00	450.000,00	1.550.000,00
	101 - MSC - 1.501.0000 - RECURSOS PRÓPRIOS	0,00	300.000,00	450.000,00	350.000,00	450.000,00	1.550.000,00
	779 - 3.1.90.94.00	0,00	2.000,00	0,00	0,00	5.000,00	7.000,00
	101 - MSC - 1.501.0000 - RECURSOS PRÓPRIOS	0,00	2.000,00	0,00	0,00	5.000,00	7.000,00
	44 - 3.3.90.14.00	0,00	25.000,00	25.000,00	40.000,00	20.000,00	110.000,00
	101 - MSC - 1.501.0000 - RECURSOS PRÓPRIOS	0,00	25.000,00	25.000,00	40.000,00	20.000,00	110.000,00
	45 - 3.3.90.30.00	0,00	45.000,00	45.000,00	70.000,00	20.000,00	180.000,00
	101 - MSC - 1.501.0000 - RECURSOS PRÓPRIOS	0,00	45.000,00	45.000,00	70.000,00	20.000,00	180.000,00
	46 - 3.3.90.33.00	0,00	2.000,00	10.000,00	20.000,00	20.000,00	52.000,00
	101 - MSC - 1.501.0000 - RECURSOS PRÓPRIOS	0,00	2.000,00	10.000,00	20.000,00	20.000,00	52.000,00
	643 - 3.3.90.35.00	0,00	60.000,00	150.000,00	200.000,00	130.000,00	540.000,00
	101 - MSC - 1.501.0000 - RECURSOS PRÓPRIOS	0,00	60.000,00	150.000,00	200.000,00	130.000,00	540.000,00
	47 - 3.3.90.36.00	0,00	15.000,00	15.000,00	30.000,00	15.000,00	75.000,00
	101 - MSC - 1.501.0000 - RECURSOS PRÓPRIOS	0,00	15.000,00	15.000,00	30.000,00	15.000,00	75.000,00



Prefeitura Municipal de Poção

Rua Monsenhor Estanislau, 122 - Centro - 55.240-000 - Poção/ PE
CNPJ: 10.265.429/0001-64 Fone: (87)3834-1234

Usuário: Poção

Chave de Autenticação
2016-8711-798

Página
2 / 153

Demonstrativo de compatibilidade entre PPA e LOA

PPA 2022 - 2025 - Valores em R\$

	Valor global	2022	2023	2024	2025	Total
48 - 3.3.90.39.00	0,00	10.000,00	50.000,00	200.000,00	150.000,00	410.000,00
101 - MSC - 1.501.0000 - RECURSOS PRÓPRIOS	0,00	10.000,00	50.000,00	200.000,00	150.000,00	410.000,00
Ação: 2.14 - CONTRIBUIÇÃO PARA CNM, AMUPE E OUTROS	0,00	25.000,00	25.000,00	30.000,00	30.000,00	110.000,00
49 - 3.3.50.41.00	0,00	25.000,00	25.000,00	30.000,00	30.000,00	110.000,00
101 - MSC - 1.501.0000 - RECURSOS PRÓPRIOS	0,00	25.000,00	25.000,00	30.000,00	30.000,00	110.000,00
Subfunção: 124 - Controle Interno	0,00	44.000,00	71.000,00	77.612,44	103.000,00	295.612,44
Programa: 401 - GESTÃO SUPERIOR DO MUNICÍPIO	0,00	44.000,00	71.000,00	77.612,44	103.000,00	295.612,44
Ação: 1.5 - AQUISIÇÃO DE MÓVEIS, MÁQUINAS E EQUIPAMENTOS DIVERSOS PARA O	0,00	2.000,00	2.000,00	5.000,00	20.000,00	29.000,00
50 - 4.4.90.52.00	0,00	2.000,00	2.000,00	5.000,00	20.000,00	29.000,00
101 - MSC - 1.501.0000 - RECURSOS PRÓPRIOS	0,00	2.000,00	2.000,00	5.000,00	20.000,00	29.000,00
Ação: 2.15 - MANUTENÇÃO DAS ATIVIDADES DO CONTROLE INTERNO MUNICIPAL	0,00	42.000,00	69.000,00	72.612,44	83.000,00	266.612,44
51 - 3.1.90.04.00	0,00	5.000,00	5.000,00	1.612,44	1.000,00	12.612,44
101 - MSC - 1.501.0000 - RECURSOS PRÓPRIOS	0,00	5.000,00	5.000,00	1.612,44	1.000,00	12.612,44
52 - 3.1.90.11.00	0,00	25.000,00	35.000,00	25.000,00	30.000,00	115.000,00
101 - MSC - 1.501.0000 - RECURSOS PRÓPRIOS	0,00	25.000,00	35.000,00	25.000,00	30.000,00	115.000,00
780 - 3.1.90.94.00	0,00	1.000,00	0,00	0,00	1.000,00	2.000,00
101 - MSC - 1.501.0000 - RECURSOS PRÓPRIOS	0,00	1.000,00	0,00	0,00	1.000,00	2.000,00
53 - 3.3.90.14.00	0,00	3.000,00	3.000,00	5.000,00	5.000,00	16.000,00
101 - MSC - 1.501.0000 - RECURSOS PRÓPRIOS	0,00	3.000,00	3.000,00	5.000,00	5.000,00	16.000,00
54 - 3.3.90.30.00	0,00	2.000,00	2.000,00	2.000,00	2.000,00	8.000,00
101 - MSC - 1.501.0000 - RECURSOS PRÓPRIOS	0,00	2.000,00	2.000,00	2.000,00	2.000,00	8.000,00
55 - 3.3.90.33.00	0,00	2.000,00	2.000,00	2.000,00	2.000,00	8.000,00
101 - MSC - 1.501.0000 - RECURSOS PRÓPRIOS	0,00	2.000,00	2.000,00	2.000,00	2.000,00	8.000,00
56 - 3.3.90.36.00	0,00	2.000,00	2.000,00	2.000,00	2.000,00	8.000,00
101 - MSC - 1.501.0000 - RECURSOS PRÓPRIOS	0,00	2.000,00	2.000,00	2.000,00	2.000,00	8.000,00
57 - 3.3.90.39.00	0,00	2.000,00	20.000,00	35.000,00	40.000,00	97.000,00
101 - MSC - 1.501.0000 - RECURSOS PRÓPRIOS	0,00	2.000,00	20.000,00	35.000,00	40.000,00	97.000,00
Subfunção: 131 - Comunicação Social	0,00	3.000,00	3.000,00	3.000,00	3.000,00	12.000,00
Programa: 401 - GESTÃO SUPERIOR DO MUNICÍPIO	0,00	3.000,00	3.000,00	3.000,00	3.000,00	12.000,00
Ação: 2.16 - REALIZAÇÃO DE ATIVIDADES CERIMONIAL E EVENTOS	0,00	3.000,00	3.000,00	3.000,00	3.000,00	12.000,00
58 - 3.3.90.30.00	0,00	1.000,00	1.000,00	1.000,00	1.000,00	4.000,00
101 - MSC - 1.501.0000 - RECURSOS PRÓPRIOS	0,00	1.000,00	1.000,00	1.000,00	1.000,00	4.000,00
59 - 3.3.90.36.00	0,00	1.000,00	1.000,00	1.000,00	1.000,00	4.000,00
101 - MSC - 1.501.0000 - RECURSOS PRÓPRIOS	0,00	1.000,00	1.000,00	1.000,00	1.000,00	4.000,00
60 - 3.3.90.39.00	0,00	1.000,00	1.000,00	1.000,00	1.000,00	4.000,00



Prefeitura Municipal de Poção

Rua Monsenhor Estanislau, 122 - Centro - 55.240-000 - Poção/ PE
CNPJ: 10.265.429/0001-64 Fone: (87)3834-1234

Usuário: Poção

Chave de Autenticação
2016-8711-798

Página
3 / 153

Demonstrativo de compatibilidade entre PPA e LOA

PPA 2022 - 2025 - Valores em R\$

	Valor global	2022	2023	2024	2025	Total
101 - MSC - 1.501.0000 - RECURSOS PRÓPRIOS	0,00	1.000,00	1.000,00	1.000,00	1.000,00	4.000,00
Função: 6 - Segurança Pública	0,00	5.000,00	5.000,00	5.000,00	5.000,00	20.000,00
Subfunção: 182 - Defesa Civil	0,00	5.000,00	5.000,00	5.000,00	5.000,00	20.000,00
Programa: 601 - PARCERIA EM SEGURANÇA E DEFESA CIVIL	0,00	5.000,00	5.000,00	5.000,00	5.000,00	20.000,00
Ação: 2.17 - MANUTENÇÃO DAS AÇÕES VOLTADAS A SEGURANÇA E DEFESA CIVIL	0,00	5.000,00	5.000,00	5.000,00	5.000,00	20.000,00
61 - 3.3.90.30.00	0,00	1.000,00	1.000,00	1.000,00	1.000,00	4.000,00
101 - MSC - 1.501.0000 - RECURSOS PRÓPRIOS	0,00	1.000,00	1.000,00	1.000,00	1.000,00	4.000,00
62 - 3.3.90.32.00	0,00	1.000,00	1.000,00	1.000,00	1.000,00	4.000,00
101 - MSC - 1.501.0000 - RECURSOS PRÓPRIOS	0,00	1.000,00	1.000,00	1.000,00	1.000,00	4.000,00
63 - 3.3.90.36.00	0,00	1.000,00	1.000,00	1.000,00	1.000,00	4.000,00
101 - MSC - 1.501.0000 - RECURSOS PRÓPRIOS	0,00	1.000,00	1.000,00	1.000,00	1.000,00	4.000,00
64 - 3.3.90.39.00	0,00	2.000,00	2.000,00	2.000,00	2.000,00	8.000,00
101 - MSC - 1.501.0000 - RECURSOS PRÓPRIOS	0,00	2.000,00	2.000,00	2.000,00	2.000,00	8.000,00
Função: 14 - Direitos da Cidadania	0,00	58.000,00	104.000,00	181.000,00	109.000,00	452.000,00
Subfunção: 422 - Direitos Individuais, Coletivos e Difusos	0,00	58.000,00	104.000,00	181.000,00	109.000,00	452.000,00
Programa: 1401 - COORDENADORIA DA MULHER	0,00	58.000,00	104.000,00	181.000,00	109.000,00	452.000,00
Ação: 1.6 - AQUISIÇÃO DE MÓVEIS, MÁQUINAS E EQUIPAMENTOS DIVERSOS PARA A	0,00	2.000,00	2.000,00	5.000,00	20.000,00	29.000,00
65 - 4.4.90.52.00	0,00	2.000,00	2.000,00	5.000,00	20.000,00	29.000,00
101 - MSC - 1.501.0000 - RECURSOS PRÓPRIOS	0,00	2.000,00	2.000,00	5.000,00	20.000,00	29.000,00
Ação: 2.18 - MANUTENÇÃO DAS ATIVIDADES VINCULADAS A COORDENADORIA DA	0,00	56.000,00	102.000,00	176.000,00	89.000,00	423.000,00
66 - 3.1.90.04.00	0,00	5.000,00	5.000,00	1.000,00	1.000,00	12.000,00
101 - MSC - 1.501.0000 - RECURSOS PRÓPRIOS	0,00	5.000,00	5.000,00	1.000,00	1.000,00	12.000,00
67 - 3.1.90.11.00	0,00	40.000,00	60.000,00	50.000,00	55.000,00	205.000,00
101 - MSC - 1.501.0000 - RECURSOS PRÓPRIOS	0,00	40.000,00	60.000,00	50.000,00	55.000,00	205.000,00
781 - 3.1.90.94.00	0,00	1.000,00	0,00	0,00	1.000,00	2.000,00
101 - MSC - 1.501.0000 - RECURSOS PRÓPRIOS	0,00	1.000,00	0,00	0,00	1.000,00	2.000,00
68 - 3.3.90.14.00	0,00	2.000,00	5.000,00	20.000,00	5.000,00	32.000,00
101 - MSC - 1.501.0000 - RECURSOS PRÓPRIOS	0,00	2.000,00	5.000,00	20.000,00	5.000,00	32.000,00
69 - 3.3.90.30.00	0,00	2.000,00	12.000,00	70.000,00	10.000,00	94.000,00
101 - MSC - 1.501.0000 - RECURSOS PRÓPRIOS	0,00	2.000,00	12.000,00	70.000,00	10.000,00	94.000,00
70 - 3.3.90.33.00	0,00	2.000,00	2.000,00	5.000,00	5.000,00	14.000,00
101 - MSC - 1.501.0000 - RECURSOS PRÓPRIOS	0,00	2.000,00	2.000,00	5.000,00	5.000,00	14.000,00
71 - 3.3.90.36.00	0,00	2.000,00	11.000,00	15.000,00	2.000,00	30.000,00
101 - MSC - 1.501.0000 - RECURSOS PRÓPRIOS	0,00	2.000,00	11.000,00	15.000,00	2.000,00	30.000,00
72 - 3.3.90.39.00	0,00	2.000,00	7.000,00	15.000,00	10.000,00	34.000,00



Prefeitura Municipal de Poção

Rua Monsenhor Estanislau, 122 - Centro - 55.240-000 - Poção/ PE
CNPJ: 10.265.429/0001-64 Fone: (87)3834-1234

Usuário: Poção

Chave de Autenticação
2016-8711-798

Página
4 / 153

Demonstrativo de compatibilidade entre PPA e LOA

PPA 2022 - 2025 - Valores em R\$

	Valor global	2022	2023	2024	2025	Total
101 - MSC - 1.501.0000 - RECURSOS PRÓPRIOS	0,00	2.000,00	7.000,00	15.000,00	10.000,00	34.000,00
Unidade orçamentária: 20002 - SECRETARIA DE GOVERNO	0,00	95.000,00	156.000,00	183.000,00	149.000,00	583.000,00
Função: 4 - Administração	0,00	95.000,00	156.000,00	183.000,00	149.000,00	583.000,00
Subfunção: 122 - Administração Geral	0,00	59.000,00	90.000,00	70.000,00	86.000,00	305.000,00
Programa: 402 - GESTÃO DA SECRETARIA DE GOVERNO	0,00	59.000,00	90.000,00	70.000,00	86.000,00	305.000,00
Ação: 1.7 - AQUISIÇÃO DE MÓVEIS, MÁQUINAS E EQUIPAMENTOS DIVERSOS PARA A	0,00	2.000,00	2.000,00	5.000,00	20.000,00	29.000,00
73 - 4.4.90.52.00	0,00	2.000,00	2.000,00	5.000,00	20.000,00	29.000,00
101 - MSC - 1.501.0000 - RECURSOS PRÓPRIOS	0,00	2.000,00	2.000,00	5.000,00	20.000,00	29.000,00
Ação: 2.19 - MANUTENÇÃO DAS ATIVIDADES DA SECRETARIA DE GOVERNO	0,00	57.000,00	88.000,00	65.000,00	66.000,00	276.000,00
74 - 3.1.90.04.00	0,00	5.000,00	5.000,00	1.000,00	1.000,00	12.000,00
101 - MSC - 1.501.0000 - RECURSOS PRÓPRIOS	0,00	5.000,00	5.000,00	1.000,00	1.000,00	12.000,00
75 - 3.1.90.11.00	0,00	40.000,00	70.000,00	50.000,00	50.000,00	210.000,00
101 - MSC - 1.501.0000 - RECURSOS PRÓPRIOS	0,00	40.000,00	70.000,00	50.000,00	50.000,00	210.000,00
782 - 3.1.90.94.00	0,00	1.000,00	0,00	0,00	1.000,00	2.000,00
101 - MSC - 1.501.0000 - RECURSOS PRÓPRIOS	0,00	1.000,00	0,00	0,00	1.000,00	2.000,00
76 - 3.3.90.14.00	0,00	2.000,00	4.000,00	5.000,00	5.000,00	16.000,00
101 - MSC - 1.501.0000 - RECURSOS PRÓPRIOS	0,00	2.000,00	4.000,00	5.000,00	5.000,00	16.000,00
77 - 3.3.90.30.00	0,00	2.000,00	2.000,00	2.000,00	2.000,00	8.000,00
101 - MSC - 1.501.0000 - RECURSOS PRÓPRIOS	0,00	2.000,00	2.000,00	2.000,00	2.000,00	8.000,00
78 - 3.3.90.33.00	0,00	2.000,00	2.000,00	2.000,00	2.000,00	8.000,00
101 - MSC - 1.501.0000 - RECURSOS PRÓPRIOS	0,00	2.000,00	2.000,00	2.000,00	2.000,00	8.000,00
79 - 3.3.90.36.00	0,00	2.000,00	2.000,00	2.000,00	2.000,00	8.000,00
101 - MSC - 1.501.0000 - RECURSOS PRÓPRIOS	0,00	2.000,00	2.000,00	2.000,00	2.000,00	8.000,00
80 - 3.3.90.39.00	0,00	3.000,00	3.000,00	3.000,00	3.000,00	12.000,00
101 - MSC - 1.501.0000 - RECURSOS PRÓPRIOS	0,00	3.000,00	3.000,00	3.000,00	3.000,00	12.000,00
Subfunção: 131 - Comunicação Social	0,00	36.000,00	66.000,00	113.000,00	63.000,00	278.000,00
Programa: 403 - COMUNICAÇÃO INSTITUCIONAL E OUVIDORIA	0,00	36.000,00	66.000,00	113.000,00	63.000,00	278.000,00
Ação: 1.827 - AQUISIÇÃO DE EQUIPAMENTOS E OUTROS MATERIAIS PERMANENTES	0,00	0,00	0,00	5.000,00	20.000,00	25.000,00
1497 - 4.4.90.52.00	0,00	0,00	0,00	5.000,00	20.000,00	25.000,00
101 - MSC - 1.501.0000 - RECURSOS PRÓPRIOS	0,00	0,00	0,00	5.000,00	20.000,00	25.000,00
Ação: 2.20 - IMPLANTAÇÃO E OPERACIONALIZAÇÃO DA OUVIDORIA GERAL DO	0,00	3.000,00	3.000,00	3.000,00	3.000,00	12.000,00
81 - 3.3.90.30.00	0,00	1.000,00	1.000,00	1.000,00	1.000,00	4.000,00
101 - MSC - 1.501.0000 - RECURSOS PRÓPRIOS	0,00	1.000,00	1.000,00	1.000,00	1.000,00	4.000,00
82 - 3.3.90.36.00	0,00	1.000,00	1.000,00	1.000,00	1.000,00	4.000,00
101 - MSC - 1.501.0000 - RECURSOS PRÓPRIOS	0,00	1.000,00	1.000,00	1.000,00	1.000,00	4.000,00



Prefeitura Municipal de Poção

Rua Monsenhor Estanislau, 122 - Centro - 55.240-000 - Poção/ PE
CNPJ: 10.265.429/0001-64 Fone: (87)3834-1234

Usuário: Poção

Chave de Autenticação
2016-8711-798

Página
5 / 153

Demonstrativo de compatibilidade entre PPA e LOA

		PPA 2022 - 2025 - Valores em R\$					
		Valor global	2022	2023	2024	2025	Total
	83 - 3.3.90.39.00	0,00	1.000,00	1.000,00	1.000,00	1.000,00	4.000,00
	101 - MSC - 1.501.0000 - RECURSOS PRÓPRIOS	0,00	1.000,00	1.000,00	1.000,00	1.000,00	4.000,00
Ação:	2.21 - PUBLICAÇÃO DE ATOS INSTITUCIONAIS E OFICIAIS DO MUNICÍPIO	0,00	33.000,00	63.000,00	105.000,00	40.000,00	241.000,00
	84 - 3.3.90.36.00	0,00	3.000,00	3.000,00	5.000,00	5.000,00	16.000,00
	101 - MSC - 1.501.0000 - RECURSOS PRÓPRIOS	0,00	3.000,00	3.000,00	5.000,00	5.000,00	16.000,00
	85 - 3.3.90.39.00	0,00	30.000,00	60.000,00	100.000,00	35.000,00	225.000,00
	101 - MSC - 1.501.0000 - RECURSOS PRÓPRIOS	0,00	30.000,00	60.000,00	100.000,00	35.000,00	225.000,00
Unidade orçamentária:	20003 - SECRETARIA DE ADMINISTRAÇÃO	0,00	2.414.090,27	4.449.600,00	3.195.557,56	2.671.700,00	12.730.947,83
Função:	4 - Administração	0,00	2.133.042,29	3.149.600,00	2.430.500,00	2.247.600,00	9.960.742,29
Subfunção:	122 - Administração Geral	0,00	2.118.042,29	3.134.600,00	2.415.500,00	2.232.600,00	9.900.742,29
Programa:	404 - GESTÃO DA SECRETARIA DE ADMINISTRAÇÃO	0,00	1.962.273,06	3.116.800,00	2.298.000,00	2.108.000,00	9.485.073,06
Ação:	1.8 - CONSTRUÇÃO, REFORMA E/OU AMPLIAÇÃO DE PRÉDIOS DA	0,00	2.000,00	2.000,00	10.000,00	20.000,00	34.000,00
	86 - 4.4.90.51.00	0,00	2.000,00	2.000,00	10.000,00	20.000,00	34.000,00
	101 - MSC - 1.501.0000 - RECURSOS PRÓPRIOS	0,00	2.000,00	2.000,00	10.000,00	20.000,00	34.000,00
Ação:	1.9 - AQUISIÇÃO DE MÓVEIS, MÁQUINAS E EQUIPAMENTOS DIVERSOS PARA A	0,00	2.000,00	20.200,00	20.000,00	50.000,00	92.200,00
	87 - 4.4.90.52.00	0,00	2.000,00	20.200,00	20.000,00	50.000,00	92.200,00
	101 - MSC - 1.501.0000 - RECURSOS PRÓPRIOS	0,00	2.000,00	20.200,00	20.000,00	20.000,00	62.200,00
	102 - MSC - 1.755.0000 - RECURSOS DE ALIENAÇÃO DE BENS/ATIVOS - ADMINISTRAÇÃO	0,00	0,00	0,00	0,00	30.000,00	30.000,00
Ação:	2.22 - MANUTENÇÃO DAS ATIVIDADES DO DEPARTAMENTO DE PESSOAL	0,00	349.273,06	422.000,00	465.000,00	371.000,00	1.607.273,06
	88 - 3.1.90.04.00	0,00	5.000,00	5.000,00	1.000,00	1.000,00	12.000,00
	101 - MSC - 1.501.0000 - RECURSOS PRÓPRIOS	0,00	5.000,00	5.000,00	1.000,00	1.000,00	12.000,00
	89 - 3.1.90.11.00	0,00	265.000,00	265.000,00	225.000,00	255.000,00	1.010.000,00
	101 - MSC - 1.501.0000 - RECURSOS PRÓPRIOS	0,00	265.000,00	265.000,00	225.000,00	255.000,00	1.010.000,00
	783 - 3.1.90.94.00	0,00	2.000,00	0,00	0,00	2.000,00	4.000,00
	101 - MSC - 1.501.0000 - RECURSOS PRÓPRIOS	0,00	2.000,00	0,00	0,00	2.000,00	4.000,00
	90 - 3.1.90.96.00	0,00	2.000,00	2.000,00	1.000,00	1.000,00	6.000,00
	101 - MSC - 1.501.0000 - RECURSOS PRÓPRIOS	0,00	2.000,00	2.000,00	1.000,00	1.000,00	6.000,00
	968 - 3.3.50.85.00	0,00	2.000,00	2.000,00	2.000,00	2.000,00	8.000,00
	101 - MSC - 1.501.0000 - RECURSOS PRÓPRIOS	0,00	2.000,00	2.000,00	2.000,00	2.000,00	8.000,00
	91 - 3.3.90.08.00	0,00	2.000,00	2.000,00	2.000,00	2.000,00	8.000,00
	101 - MSC - 1.501.0000 - RECURSOS PRÓPRIOS	0,00	2.000,00	2.000,00	2.000,00	2.000,00	8.000,00
	92 - 3.3.90.14.00	0,00	5.000,00	5.000,00	10.000,00	2.000,00	22.000,00
	101 - MSC - 1.501.0000 - RECURSOS PRÓPRIOS	0,00	5.000,00	5.000,00	10.000,00	2.000,00	22.000,00
	93 - 3.3.90.30.00	0,00	2.000,00	2.000,00	2.000,00	2.000,00	8.000,00
	101 - MSC - 1.501.0000 - RECURSOS PRÓPRIOS	0,00	2.000,00	2.000,00	2.000,00	2.000,00	8.000,00



Prefeitura Municipal de Poção

Rua Monsenhor Estanislau, 122 - Centro - 55.240-000 - Poção/ PE
CNPJ: 10.265.429/0001-64 Fone: (87)3834-1234

Usuário: Poção

Chave de Autenticação

2016-8711-798

Página

6 / 153

Demonstrativo de compatibilidade entre PPA e LOA

PPA 2022 - 2025 - Valores em R\$

	Valor global	2022	2023	2024	2025	Total
94 - 3.3.90.33.00	0,00	2.000,00	2.000,00	10.000,00	2.000,00	16.000,00
101 - MSC - 1.501.0000 - RECURSOS PRÓPRIOS	0,00	2.000,00	2.000,00	10.000,00	2.000,00	16.000,00
95 - 3.3.90.35.00	0,00	40.000,00	100.000,00	150.000,00	50.000,00	340.000,00
101 - MSC - 1.501.0000 - RECURSOS PRÓPRIOS	0,00	40.000,00	100.000,00	150.000,00	50.000,00	340.000,00
96 - 3.3.90.36.00	0,00	5.000,00	5.000,00	5.000,00	5.000,00	20.000,00
101 - MSC - 1.501.0000 - RECURSOS PRÓPRIOS	0,00	5.000,00	5.000,00	5.000,00	5.000,00	20.000,00
97 - 3.3.90.39.00	0,00	10.000,00	25.000,00	50.000,00	40.000,00	125.000,00
101 - MSC - 1.501.0000 - RECURSOS PRÓPRIOS	0,00	10.000,00	25.000,00	50.000,00	40.000,00	125.000,00
260 - 3.3.90.40.00	0,00	2.000,00	2.000,00	2.000,00	2.000,00	8.000,00
101 - MSC - 1.501.0000 - RECURSOS PRÓPRIOS	0,00	2.000,00	2.000,00	2.000,00	2.000,00	8.000,00
1073 - 3.3.90.94.00	0,00	5.273,06	5.000,00	5.000,00	5.000,00	20.273,06
101 - MSC - 1.501.0000 - RECURSOS PRÓPRIOS	0,00	5.273,06	5.000,00	5.000,00	5.000,00	20.273,06
Ação: 2.23 - PAGAMENTOS DOS INATIVOS E PENSIONISTAS	0,00	550.000,00	800.000,00	480.000,00	560.000,00	2.390.000,00
98 - 3.1.90.11.00	0,00	450.000,00	650.000,00	380.000,00	360.000,00	1.840.000,00
101 - MSC - 1.501.0000 - RECURSOS PRÓPRIOS	0,00	450.000,00	650.000,00	380.000,00	360.000,00	1.840.000,00
99 - 3.1.90.59.00	0,00	100.000,00	150.000,00	100.000,00	200.000,00	550.000,00
101 - MSC - 1.501.0000 - RECURSOS PRÓPRIOS	0,00	100.000,00	150.000,00	100.000,00	200.000,00	550.000,00
Ação: 2.24 - CONTRIBUIÇÕES PREVIDENCIÁRIAS – OBRIGAÇÕES PATRONAIS	0,00	600.000,00	1.116.600,00	500.000,00	508.000,00	2.724.600,00
100 - 3.1.90.13.00	0,00	600.000,00	1.116.600,00	500.000,00	508.000,00	2.724.600,00
101 - MSC - 1.501.0000 - RECURSOS PRÓPRIOS	0,00	600.000,00	1.116.600,00	500.000,00	508.000,00	2.724.600,00
Ação: 2.25 - MANUTENÇÃO DAS ATIVIDADES DO DEPARTAMENTO DE PATRIMÔNIO	0,00	34.000,00	43.000,00	46.000,00	31.000,00	154.000,00
101 - 3.1.90.11.00	0,00	20.000,00	30.000,00	20.000,00	20.000,00	90.000,00
101 - MSC - 1.501.0000 - RECURSOS PRÓPRIOS	0,00	20.000,00	30.000,00	20.000,00	20.000,00	90.000,00
784 - 3.1.90.94.00	0,00	1.000,00	0,00	0,00	1.000,00	2.000,00
101 - MSC - 1.501.0000 - RECURSOS PRÓPRIOS	0,00	1.000,00	0,00	0,00	1.000,00	2.000,00
102 - 3.3.90.14.00	0,00	2.000,00	2.000,00	10.000,00	2.000,00	16.000,00
101 - MSC - 1.501.0000 - RECURSOS PRÓPRIOS	0,00	2.000,00	2.000,00	10.000,00	2.000,00	16.000,00
103 - 3.3.90.30.00	0,00	5.000,00	5.000,00	10.000,00	2.000,00	22.000,00
101 - MSC - 1.501.0000 - RECURSOS PRÓPRIOS	0,00	5.000,00	5.000,00	10.000,00	2.000,00	22.000,00
104 - 3.3.90.36.00	0,00	2.000,00	2.000,00	2.000,00	2.000,00	8.000,00
101 - MSC - 1.501.0000 - RECURSOS PRÓPRIOS	0,00	2.000,00	2.000,00	2.000,00	2.000,00	8.000,00
105 - 3.3.90.39.00	0,00	3.000,00	3.000,00	3.000,00	3.000,00	12.000,00
101 - MSC - 1.501.0000 - RECURSOS PRÓPRIOS	0,00	3.000,00	3.000,00	3.000,00	3.000,00	12.000,00
261 - 3.3.90.40.00	0,00	1.000,00	1.000,00	1.000,00	1.000,00	4.000,00
101 - MSC - 1.501.0000 - RECURSOS PRÓPRIOS	0,00	1.000,00	1.000,00	1.000,00	1.000,00	4.000,00



Prefeitura Municipal de Poção

Rua Monsenhor Estanislau, 122 - Centro - 55.240-000 - Poção/ PE
CNPJ: 10.265.429/0001-64 Fone: (87)3834-1234

Usuário: Poção

Chave de Autenticação
2016-8711-798

Página
7 / 153

Demonstrativo de compatibilidade entre PPA e LOA

		Valor global	PPA 2022 - 2025 - Valores em R\$				Total
			2022	2023	2024	2025	
Ação:	2.26 - MANUTENÇÃO DAS ATIVIDADES DO DEPARTAMENTO DE SERVIÇOS GERAIS	0,00	425.000,00	713.000,00	777.000,00	568.000,00	2.483.000,00
	106 - 3.1.90.04.00	0,00	25.000,00	40.000,00	20.000,00	20.000,00	105.000,00
	101 - MSC - 1.501.0000 - RECURSOS PRÓPRIOS	0,00	25.000,00	40.000,00	20.000,00	20.000,00	105.000,00
	107 - 3.1.90.11.00	0,00	150.000,00	300.000,00	180.000,00	200.000,00	830.000,00
	101 - MSC - 1.501.0000 - RECURSOS PRÓPRIOS	0,00	150.000,00	300.000,00	180.000,00	200.000,00	830.000,00
	785 - 3.1.90.94.00	0,00	2.000,00	0,00	0,00	1.000,00	3.000,00
	101 - MSC - 1.501.0000 - RECURSOS PRÓPRIOS	0,00	2.000,00	0,00	0,00	1.000,00	3.000,00
	969 - 3.3.50.85.00	0,00	3.000,00	3.000,00	5.000,00	5.000,00	16.000,00
	101 - MSC - 1.501.0000 - RECURSOS PRÓPRIOS	0,00	3.000,00	3.000,00	5.000,00	5.000,00	16.000,00
	108 - 3.3.90.14.00	0,00	3.000,00	3.000,00	5.000,00	5.000,00	16.000,00
	101 - MSC - 1.501.0000 - RECURSOS PRÓPRIOS	0,00	3.000,00	3.000,00	5.000,00	5.000,00	16.000,00
	109 - 3.3.90.30.00	0,00	50.000,00	50.000,00	95.000,00	50.000,00	245.000,00
	101 - MSC - 1.501.0000 - RECURSOS PRÓPRIOS	0,00	50.000,00	50.000,00	95.000,00	50.000,00	245.000,00
	110 - 3.3.90.35.00	0,00	70.000,00	150.000,00	200.000,00	20.000,00	440.000,00
	101 - MSC - 1.501.0000 - RECURSOS PRÓPRIOS	0,00	70.000,00	150.000,00	200.000,00	20.000,00	440.000,00
	111 - 3.3.90.36.00	0,00	50.000,00	75.000,00	100.000,00	100.000,00	325.000,00
	101 - MSC - 1.501.0000 - RECURSOS PRÓPRIOS	0,00	50.000,00	75.000,00	100.000,00	100.000,00	325.000,00
	112 - 3.3.90.39.00	0,00	50.000,00	70.000,00	120.000,00	120.000,00	360.000,00
	101 - MSC - 1.501.0000 - RECURSOS PRÓPRIOS	0,00	50.000,00	70.000,00	120.000,00	120.000,00	360.000,00
	262 - 3.3.90.40.00	0,00	2.000,00	2.000,00	2.000,00	2.000,00	8.000,00
	101 - MSC - 1.501.0000 - RECURSOS PRÓPRIOS	0,00	2.000,00	2.000,00	2.000,00	2.000,00	8.000,00
	113 - 3.3.90.47.00	0,00	20.000,00	20.000,00	50.000,00	45.000,00	135.000,00
	101 - MSC - 1.501.0000 - RECURSOS PRÓPRIOS	0,00	20.000,00	20.000,00	50.000,00	45.000,00	135.000,00
Programa:	405 - CARTÃO REFORMA	0,00	40.000,00	3.000,00	3.000,00	3.000,00	49.000,00
Ação:	2.27 - MANUTENÇÃO DO PROGRAMA CARTÃO REFORMA	0,00	40.000,00	3.000,00	3.000,00	3.000,00	49.000,00
	114 - 3.3.90.30.00	0,00	5.000,00	1.000,00	1.000,00	1.000,00	8.000,00
	127 - MSC - 1.700.0000 - RECURSOS DE CONVÊNIOS DO GOVERNO FEDERAL	0,00	5.000,00	1.000,00	1.000,00	1.000,00	8.000,00
	115 - 3.3.90.36.00	0,00	15.000,00	1.000,00	1.000,00	1.000,00	18.000,00
	127 - MSC - 1.700.0000 - RECURSOS DE CONVÊNIOS DO GOVERNO FEDERAL	0,00	15.000,00	1.000,00	1.000,00	1.000,00	18.000,00
	116 - 3.3.90.39.00	0,00	20.000,00	1.000,00	1.000,00	1.000,00	23.000,00
	127 - MSC - 1.700.0000 - RECURSOS DE CONVÊNIOS DO GOVERNO FEDERAL	0,00	20.000,00	1.000,00	1.000,00	1.000,00	23.000,00
Programa:	406 - GUARDA MUNICIPAL DE POÇÃO	0,00	9.000,00	9.000,00	17.000,00	27.000,00	62.000,00
Ação:	1.10 - EQUIPAR A GUARDA MUNICIPAL DE POÇÃO	0,00	2.000,00	2.000,00	10.000,00	20.000,00	34.000,00
	117 - 4.4.90.52.00	0,00	2.000,00	2.000,00	10.000,00	20.000,00	34.000,00
	101 - MSC - 1.501.0000 - RECURSOS PRÓPRIOS	0,00	2.000,00	2.000,00	10.000,00	20.000,00	34.000,00



Prefeitura Municipal de Poção

Rua Monsenhor Estanislau, 122 - Centro - 55.240-000 - Poção/ PE
CNPJ: 10.265.429/0001-64 Fone: (87)3834-1234

Usuário: Poção

Chave de Autenticação
2016-8711-798

Página
8 / 153

Demonstrativo de compatibilidade entre PPA e LOA

PPA 2022 - 2025 - Valores em R\$

	Valor global	2022	2023	2024	2025	Total
Ação: 2.28 - IMPLANTAÇÃO E MANUTENÇÃO DA GUARDA MUNICIPAL DE POÇÃO,	0,00	7.000,00	7.000,00	7.000,00	7.000,00	28.000,00
118 - 3.3.90.30.00	0,00	2.000,00	2.000,00	2.000,00	2.000,00	8.000,00
101 - MSC - 1.501.0000 - RECURSOS PRÓPRIOS	0,00	2.000,00	2.000,00	2.000,00	2.000,00	8.000,00
119 - 3.3.90.36.00	0,00	2.000,00	2.000,00	2.000,00	2.000,00	8.000,00
101 - MSC - 1.501.0000 - RECURSOS PRÓPRIOS	0,00	2.000,00	2.000,00	2.000,00	2.000,00	8.000,00
120 - 3.3.90.39.00	0,00	3.000,00	3.000,00	3.000,00	3.000,00	12.000,00
101 - MSC - 1.501.0000 - RECURSOS PRÓPRIOS	0,00	3.000,00	3.000,00	3.000,00	3.000,00	12.000,00
Programa: 407 - CASA DOS CONSELHOS MUNICIPAIS	0,00	3.000,00	3.000,00	3.000,00	3.000,00	12.000,00
Ação: 2.29 - MANUTENÇÃO DAS ATIVIDADES VINCULADAS AOS CONSELHOS EM AÇÃO	0,00	3.000,00	3.000,00	3.000,00	3.000,00	12.000,00
121 - 3.3.90.30.00	0,00	1.000,00	1.000,00	1.000,00	1.000,00	4.000,00
101 - MSC - 1.501.0000 - RECURSOS PRÓPRIOS	0,00	1.000,00	1.000,00	1.000,00	1.000,00	4.000,00
122 - 3.3.90.36.00	0,00	1.000,00	1.000,00	1.000,00	1.000,00	4.000,00
101 - MSC - 1.501.0000 - RECURSOS PRÓPRIOS	0,00	1.000,00	1.000,00	1.000,00	1.000,00	4.000,00
123 - 3.3.90.39.00	0,00	1.000,00	1.000,00	1.000,00	1.000,00	4.000,00
101 - MSC - 1.501.0000 - RECURSOS PRÓPRIOS	0,00	1.000,00	1.000,00	1.000,00	1.000,00	4.000,00
Programa: 411 - CONSÓRCIOS E COOPERAÇÕES TÉCNICO-FINANCEIRAS COM ENTES FEDERA	0,00	103.769,23	2.800,00	94.500,00	91.600,00	292.669,23
Ação: 1.114 - PARTICIPAÇÃO NOS INCENTIVOS DO CONSÓRCIO DE MUNICÍPIO -	0,00	8.588,56	1.000,00	1.600,00	1.200,00	12.388,56
820 - 4.4.71.70.00	0,00	8.588,56	1.000,00	1.600,00	1.200,00	12.388,56
101 - MSC - 1.501.0000 - RECURSOS PRÓPRIOS	0,00	8.588,56	1.000,00	1.600,00	1.200,00	12.388,56
Ação: 2.143 - PARTICIPAÇÃO NA MANUTENÇÃO DO CONSÓRCIO DE MUNICÍPIOS -	0,00	95.180,67	1.800,00	92.900,00	90.400,00	280.280,67
821 - 3.1.71.70.00	0,00	50.449,57	800,00	56.300,00	55.300,00	162.849,57
101 - MSC - 1.501.0000 - RECURSOS PRÓPRIOS	0,00	50.449,57	800,00	56.300,00	55.300,00	162.849,57
822 - 3.3.71.70.00	0,00	44.731,10	1.000,00	36.600,00	35.100,00	117.431,10
101 - MSC - 1.501.0000 - RECURSOS PRÓPRIOS	0,00	44.731,10	1.000,00	36.600,00	35.100,00	117.431,10
Subfunção: 128 - Formação de Recursos Humanos	0,00	15.000,00	15.000,00	15.000,00	15.000,00	60.000,00
Programa: 408 - MODERNIZAÇÃO DA ADMINISTRAÇÃO MUNICIPAL	0,00	15.000,00	15.000,00	15.000,00	15.000,00	60.000,00
Ação: 2.30 - CAPACITAÇÃO E TREINAMENTO DE RECURSOS HUMANOS (SERVIDOR)	0,00	15.000,00	15.000,00	15.000,00	15.000,00	60.000,00
124 - 3.3.90.35.00	0,00	5.000,00	5.000,00	5.000,00	5.000,00	20.000,00
101 - MSC - 1.501.0000 - RECURSOS PRÓPRIOS	0,00	5.000,00	5.000,00	5.000,00	5.000,00	20.000,00
125 - 3.3.90.36.00	0,00	5.000,00	5.000,00	5.000,00	5.000,00	20.000,00
101 - MSC - 1.501.0000 - RECURSOS PRÓPRIOS	0,00	5.000,00	5.000,00	5.000,00	5.000,00	20.000,00
126 - 3.3.90.39.00	0,00	5.000,00	5.000,00	5.000,00	5.000,00	20.000,00
101 - MSC - 1.501.0000 - RECURSOS PRÓPRIOS	0,00	5.000,00	5.000,00	5.000,00	5.000,00	20.000,00
Função: 28 - Encargos Especiais	0,00	281.047,98	1.300.000,00	765.057,56	424.100,00	2.770.205,54
Subfunção: 843 - Serviço da Dívida Interna	0,00	281.047,98	1.300.000,00	761.557,56	420.000,00	2.762.605,54



Prefeitura Municipal de Poção

Rua Monsenhor Estanislau, 122 - Centro - 55.240-000 - Poção/ PE
CNPJ: 10.265.429/0001-64 Fone: (87)3834-1234

Usuário: Poção

Chave de Autenticação
2016-8711-798

Página
9 / 153

Demonstrativo de compatibilidade entre PPA e LOA

		PPA 2022 - 2025 - Valores em R\$					
		Valor global	2022	2023	2024	2025	Total
Programa:	0 - OPERAÇÕES ESPECIAIS	0,00	281.047,98	1.300.000,00	761.557,56	420.000,00	2.762.605,54
Ação:	0.3 - DESPESAS DECORRENTES DE PRECATÓRIOS E SENTENÇAS JUDICIAIS	0,00	281.047,98	1.300.000,00	761.557,56	420.000,00	2.762.605,54
	127 - 3.1.90.91.00	0,00	37.047,98	1.000.000,00	400.000,00	350.000,00	1.787.047,98
	101 - MSC - 1.501.0000 - RECURSOS PRÓPRIOS	0,00	37.047,98	1.000.000,00	400.000,00	350.000,00	1.787.047,98
	128 - 3.3.90.91.00	0,00	244.000,00	300.000,00	361.557,56	70.000,00	975.557,56
	101 - MSC - 1.501.0000 - RECURSOS PRÓPRIOS	0,00	244.000,00	300.000,00	361.557,56	70.000,00	975.557,56
Subfunção:	846 - Outros Encargos Especiais	0,00	0,00	0,00	3.500,00	4.100,00	7.600,00
Programa:	411 - CONSÓRCIOS E COOPERAÇÕES TÉCNICO-FINANCEIRAS COM ENTES FEDERA	0,00	0,00	0,00	3.500,00	4.100,00	7.600,00
Ação:	0.80 - PARCELAMENTO E AMORTIZAÇÃO DA DÍVIDA CONTRATUAL	0,00	0,00	0,00	3.200,00	3.600,00	6.800,00
	1492 - 3.2.71.70.00	0,00	0,00	0,00	100,00	100,00	200,00
	101 - MSC - 1.501.0000 - RECURSOS PRÓPRIOS	0,00	0,00	0,00	100,00	100,00	200,00
	1491 - 4.6.71.70.00	0,00	0,00	0,00	3.100,00	3.500,00	6.600,00
	101 - MSC - 1.501.0000 - RECURSOS PRÓPRIOS	0,00	0,00	0,00	3.100,00	3.500,00	6.600,00
Ação:	0.83 - INDENIZAÇÕES E RESTITUIÇÕES DIVERSAS	0,00	0,00	0,00	300,00	500,00	800,00
	1490 - 3.1.71.70.00	0,00	0,00	0,00	100,00	100,00	200,00
	101 - MSC - 1.501.0000 - RECURSOS PRÓPRIOS	0,00	0,00	0,00	100,00	100,00	200,00
	1489 - 3.3.71.70.00	0,00	0,00	0,00	200,00	400,00	600,00
	101 - MSC - 1.501.0000 - RECURSOS PRÓPRIOS	0,00	0,00	0,00	200,00	400,00	600,00
Unidade orçamentária:	20004 - SECRETARIA DE FINANÇAS	0,00	2.466.442,23	2.302.050,00	1.927.600,00	2.468.800,00	9.164.892,23
Função:	4 - Administração	0,00	992.000,00	1.541.000,00	1.117.000,00	1.432.000,00	5.082.000,00
Subfunção:	122 - Administração Geral	0,00	593.000,00	822.000,00	542.000,00	770.000,00	2.727.000,00
Programa:	409 - GESTÃO DA SECRETARIA DE FINANÇAS	0,00	593.000,00	822.000,00	542.000,00	770.000,00	2.727.000,00
Ação:	1.11 - CONSTRUÇÃO, REFORMA E/OU AMPLIAÇÃO DA SECRETARIA DE FINANÇAS	0,00	15.000,00	50.000,00	10.000,00	20.000,00	95.000,00
	129 - 4.4.90.51.00	0,00	15.000,00	50.000,00	10.000,00	20.000,00	95.000,00
	101 - MSC - 1.501.0000 - RECURSOS PRÓPRIOS	0,00	15.000,00	50.000,00	10.000,00	20.000,00	95.000,00
Ação:	1.12 - AQUISIÇÃO DE MÓVEIS, MÁQUINAS E EQUIPAMENTOS DIVERSOS PARA A	0,00	5.000,00	30.000,00	30.000,00	60.000,00	125.000,00
	130 - 4.4.90.52.00	0,00	5.000,00	30.000,00	30.000,00	60.000,00	125.000,00
	101 - MSC - 1.501.0000 - RECURSOS PRÓPRIOS	0,00	5.000,00	30.000,00	30.000,00	60.000,00	125.000,00
	102 - MSC - 1.755.0000 - RECURSOS DE ALIENAÇÃO DE BENS/ATIVOS - ADMINISTRAÇÃO	0,00	0,00	0,00	0,00	30.000,00	30.000,00
Ação:	1.13 - DESAPROPRIAÇÃO DE IMÓVEIS PARA O MUNICÍPIO	0,00	6.000,00	6.000,00	10.000,00	20.000,00	42.000,00
	131 - 4.4.90.61.00	0,00	6.000,00	6.000,00	10.000,00	20.000,00	42.000,00
	101 - MSC - 1.501.0000 - RECURSOS PRÓPRIOS	0,00	6.000,00	6.000,00	10.000,00	20.000,00	42.000,00
Ação:	2.31 - MANUTENÇÃO DAS ATIVIDADES DO DEPARTAMENTO DE TESOUREARIA	0,00	38.000,00	39.000,00	67.000,00	34.000,00	178.000,00
	132 - 3.1.90.04.00	0,00	5.000,00	5.000,00	1.000,00	1.000,00	12.000,00
	101 - MSC - 1.501.0000 - RECURSOS PRÓPRIOS	0,00	5.000,00	5.000,00	1.000,00	1.000,00	12.000,00



Prefeitura Municipal de Poção

Rua Monsenhor Estanislau, 122 - Centro - 55.240-000 - Poção/ PE
CNPJ: 10.265.429/0001-64 Fone: (87)3834-1234

Usuário: Poção

Chave de Autenticação

2016-8711-798

Página

10 / 153

Demonstrativo de compatibilidade entre PPA e LOA

PPA 2022 - 2025 - Valores em R\$

	Valor global	2022	2023	2024	2025	Total
133 - 3.1.90.11.00	0,00	20.000,00	20.000,00	20.000,00	20.000,00	80.000,00
101 - MSC - 1.501.0000 - RECURSOS PRÓPRIOS	0,00	20.000,00	20.000,00	20.000,00	20.000,00	80.000,00
786 - 3.1.90.94.00	0,00	1.000,00	0,00	0,00	1.000,00	2.000,00
101 - MSC - 1.501.0000 - RECURSOS PRÓPRIOS	0,00	1.000,00	0,00	0,00	1.000,00	2.000,00
134 - 3.3.90.14.00	0,00	2.000,00	4.000,00	15.000,00	2.000,00	23.000,00
101 - MSC - 1.501.0000 - RECURSOS PRÓPRIOS	0,00	2.000,00	4.000,00	15.000,00	2.000,00	23.000,00
135 - 3.3.90.30.00	0,00	2.000,00	2.000,00	15.000,00	2.000,00	21.000,00
101 - MSC - 1.501.0000 - RECURSOS PRÓPRIOS	0,00	2.000,00	2.000,00	15.000,00	2.000,00	21.000,00
136 - 3.3.90.33.00	0,00	2.000,00	2.000,00	10.000,00	2.000,00	16.000,00
101 - MSC - 1.501.0000 - RECURSOS PRÓPRIOS	0,00	2.000,00	2.000,00	10.000,00	2.000,00	16.000,00
137 - 3.3.90.36.00	0,00	2.000,00	2.000,00	2.000,00	2.000,00	8.000,00
101 - MSC - 1.501.0000 - RECURSOS PRÓPRIOS	0,00	2.000,00	2.000,00	2.000,00	2.000,00	8.000,00
138 - 3.3.90.39.00	0,00	3.000,00	3.000,00	3.000,00	3.000,00	12.000,00
101 - MSC - 1.501.0000 - RECURSOS PRÓPRIOS	0,00	3.000,00	3.000,00	3.000,00	3.000,00	12.000,00
263 - 3.3.90.40.00	0,00	1.000,00	1.000,00	1.000,00	1.000,00	4.000,00
101 - MSC - 1.501.0000 - RECURSOS PRÓPRIOS	0,00	1.000,00	1.000,00	1.000,00	1.000,00	4.000,00
Ação: 2.32 - MANUTENÇÃO DAS ATIVIDADES DO DEPARTAMENTO DE CONTABILIDADE	0,00	149.000,00	179.000,00	175.000,00	343.000,00	846.000,00
139 - 3.1.90.04.00	0,00	5.000,00	5.000,00	1.000,00	1.000,00	12.000,00
101 - MSC - 1.501.0000 - RECURSOS PRÓPRIOS	0,00	5.000,00	5.000,00	1.000,00	1.000,00	12.000,00
140 - 3.1.90.11.00	0,00	120.000,00	150.000,00	125.000,00	125.000,00	520.000,00
101 - MSC - 1.501.0000 - RECURSOS PRÓPRIOS	0,00	120.000,00	150.000,00	125.000,00	125.000,00	520.000,00
787 - 3.1.90.94.00	0,00	2.000,00	0,00	0,00	1.000,00	3.000,00
101 - MSC - 1.501.0000 - RECURSOS PRÓPRIOS	0,00	2.000,00	0,00	0,00	1.000,00	3.000,00
970 - 3.3.50.85.00	0,00	5.000,00	5.000,00	5.000,00	5.000,00	20.000,00
101 - MSC - 1.501.0000 - RECURSOS PRÓPRIOS	0,00	5.000,00	5.000,00	5.000,00	5.000,00	20.000,00
141 - 3.3.90.14.00	0,00	2.000,00	3.000,00	15.000,00	2.000,00	22.000,00
101 - MSC - 1.501.0000 - RECURSOS PRÓPRIOS	0,00	2.000,00	3.000,00	15.000,00	2.000,00	22.000,00
142 - 3.3.90.30.00	0,00	2.000,00	2.000,00	2.000,00	2.000,00	8.000,00
101 - MSC - 1.501.0000 - RECURSOS PRÓPRIOS	0,00	2.000,00	2.000,00	2.000,00	2.000,00	8.000,00
143 - 3.3.90.33.00	0,00	2.000,00	2.000,00	2.000,00	2.000,00	8.000,00
101 - MSC - 1.501.0000 - RECURSOS PRÓPRIOS	0,00	2.000,00	2.000,00	2.000,00	2.000,00	8.000,00
144 - 3.3.90.36.00	0,00	2.000,00	3.000,00	3.000,00	3.000,00	11.000,00
101 - MSC - 1.501.0000 - RECURSOS PRÓPRIOS	0,00	2.000,00	3.000,00	3.000,00	3.000,00	11.000,00
145 - 3.3.90.39.00	0,00	7.000,00	7.000,00	20.000,00	200.000,00	234.000,00
101 - MSC - 1.501.0000 - RECURSOS PRÓPRIOS	0,00	7.000,00	7.000,00	20.000,00	200.000,00	234.000,00



Prefeitura Municipal de Poção

Rua Monsenhor Estanislau, 122 - Centro - 55.240-000 - Poção/ PE
CNPJ: 10.265.429/0001-64 Fone: (87)3834-1234

Usuário: Poção

Chave de Autenticação
2016-8711-798

Página
11 / 153

Demonstrativo de compatibilidade entre PPA e LOA

		PPA 2022 - 2025 - Valores em R\$					
		Valor global	2022	2023	2024	2025	Total
264 - 3.3.90.40.00		0,00	2.000,00	2.000,00	2.000,00	2.000,00	8.000,00
101 - MSC - 1.501.0000 - RECURSOS PRÓPRIOS		0,00	2.000,00	2.000,00	2.000,00	2.000,00	8.000,00
Ação:	2.33 - CONTRATAÇÃO DE CONSULTORIA E ASSESSORIA TÉCNICA ESPECIALIZADA	0,00	280.000,00	280.000,00	100.000,00	100.000,00	760.000,00
146 - 3.3.90.35.00		0,00	280.000,00	280.000,00	100.000,00	100.000,00	760.000,00
101 - MSC - 1.501.0000 - RECURSOS PRÓPRIOS		0,00	280.000,00	280.000,00	100.000,00	100.000,00	760.000,00
Ação:	2.34 - MANUTENÇÃO DAS ATIVIDADES DO DEPARTAMENTO DE RENDAS E	0,00	100.000,00	238.000,00	150.000,00	193.000,00	681.000,00
147 - 3.1.90.04.00		0,00	5.000,00	5.000,00	1.000,00	1.000,00	12.000,00
101 - MSC - 1.501.0000 - RECURSOS PRÓPRIOS		0,00	5.000,00	5.000,00	1.000,00	1.000,00	12.000,00
148 - 3.1.90.11.00		0,00	75.000,00	150.000,00	120.000,00	140.000,00	485.000,00
101 - MSC - 1.501.0000 - RECURSOS PRÓPRIOS		0,00	75.000,00	150.000,00	120.000,00	140.000,00	485.000,00
788 - 3.1.90.94.00		0,00	2.000,00	0,00	0,00	2.000,00	4.000,00
101 - MSC - 1.501.0000 - RECURSOS PRÓPRIOS		0,00	2.000,00	0,00	0,00	2.000,00	4.000,00
149 - 3.3.90.14.00		0,00	2.000,00	2.000,00	1.000,00	1.000,00	6.000,00
101 - MSC - 1.501.0000 - RECURSOS PRÓPRIOS		0,00	2.000,00	2.000,00	1.000,00	1.000,00	6.000,00
150 - 3.3.90.30.00		0,00	2.000,00	2.000,00	1.000,00	1.000,00	6.000,00
101 - MSC - 1.501.0000 - RECURSOS PRÓPRIOS		0,00	2.000,00	2.000,00	1.000,00	1.000,00	6.000,00
151 - 3.3.90.33.00		0,00	2.000,00	2.000,00	1.000,00	1.000,00	6.000,00
101 - MSC - 1.501.0000 - RECURSOS PRÓPRIOS		0,00	2.000,00	2.000,00	1.000,00	1.000,00	6.000,00
152 - 3.3.90.36.00		0,00	5.000,00	15.000,00	10.000,00	6.000,00	36.000,00
101 - MSC - 1.501.0000 - RECURSOS PRÓPRIOS		0,00	5.000,00	15.000,00	10.000,00	6.000,00	36.000,00
153 - 3.3.90.39.00		0,00	5.000,00	60.000,00	15.000,00	40.000,00	120.000,00
101 - MSC - 1.501.0000 - RECURSOS PRÓPRIOS		0,00	5.000,00	60.000,00	15.000,00	40.000,00	120.000,00
638 - 3.3.90.40.00		0,00	2.000,00	2.000,00	1.000,00	1.000,00	6.000,00
101 - MSC - 1.501.0000 - RECURSOS PRÓPRIOS		0,00	2.000,00	2.000,00	1.000,00	1.000,00	6.000,00
Subfunção:	123 - Administração Financeira	0,00	399.000,00	719.000,00	575.000,00	662.000,00	2.355.000,00
Programa:	409 - GESTÃO DA SECRETARIA DE FINANÇAS	0,00	347.000,00	637.000,00	522.000,00	622.000,00	2.128.000,00
Ação:	2.35 - PAGAMENTOS DE DÍVIDAS DE EXERCÍCIOS ANTERIORES	0,00	7.000,00	12.000,00	2.000,00	2.000,00	23.000,00
154 - 3.1.90.92.00		0,00	2.000,00	2.000,00	1.000,00	1.000,00	6.000,00
101 - MSC - 1.501.0000 - RECURSOS PRÓPRIOS		0,00	2.000,00	2.000,00	1.000,00	1.000,00	6.000,00
155 - 3.3.90.92.00		0,00	5.000,00	10.000,00	1.000,00	1.000,00	17.000,00
101 - MSC - 1.501.0000 - RECURSOS PRÓPRIOS		0,00	5.000,00	10.000,00	1.000,00	1.000,00	17.000,00
Ação:	2.36 - TAXAS BANCÁRIAS, SEGUROS E ENCARGOS DIVERSOS	0,00	20.000,00	25.000,00	20.000,00	20.000,00	85.000,00
156 - 3.3.90.39.00		0,00	20.000,00	25.000,00	20.000,00	20.000,00	85.000,00
101 - MSC - 1.501.0000 - RECURSOS PRÓPRIOS		0,00	20.000,00	25.000,00	20.000,00	20.000,00	85.000,00
Ação:	2.37 - CONTRIBUIÇÃO PARA FORMAÇÃO DO PASEP	0,00	320.000,00	600.000,00	500.000,00	600.000,00	2.020.000,00



Prefeitura Municipal de Poção

Rua Monsenhor Estanislau, 122 - Centro - 55.240-000 - Poção/ PE
CNPJ: 10.265.429/0001-64 Fone: (87)3834-1234

Usuário: Poção

Chave de Autenticação
2016-8711-798

Página
12 / 153

Demonstrativo de compatibilidade entre PPA e LOA

		PPA 2022 - 2025 - Valores em R\$					
		Valor global	2022	2023	2024	2025	Total
157 - 3.3.90.47.00		0,00	320.000,00	600.000,00	500.000,00	600.000,00	2.020.000,00
101 - MSC - 1.501.0000 - RECURSOS PRÓPRIOS		0,00	320.000,00	600.000,00	500.000,00	600.000,00	2.020.000,00
Programa:	410 - MODERNIZAÇÃO DO SISTEMA DE ARRECADAÇÃO	0,00	52.000,00	82.000,00	53.000,00	40.000,00	227.000,00
Ação:	1.14 - AQUISIÇÃO DE MÓVEIS, MÁQUINAS E EQUIPAMENTOS DIVERSOS	0,00	2.000,00	2.000,00	10.000,00	20.000,00	34.000,00
158 - 4.4.90.52.00		0,00	2.000,00	2.000,00	10.000,00	20.000,00	34.000,00
101 - MSC - 1.501.0000 - RECURSOS PRÓPRIOS		0,00	2.000,00	2.000,00	10.000,00	20.000,00	34.000,00
Ação:	2.38 - AÇÕES DE INCENTIVO AO CONTRIBUINTE	0,00	5.000,00	5.000,00	1.000,00	1.000,00	12.000,00
159 - 3.3.90.31.00		0,00	5.000,00	5.000,00	1.000,00	1.000,00	12.000,00
101 - MSC - 1.501.0000 - RECURSOS PRÓPRIOS		0,00	5.000,00	5.000,00	1.000,00	1.000,00	12.000,00
Ação:	2.39 - MANUTENÇÃO DE AÇÕES VINCULADAS A MODERNIZAÇÃO DA	0,00	45.000,00	75.000,00	42.000,00	19.000,00	181.000,00
160 - 3.3.90.30.00		0,00	3.000,00	3.000,00	1.000,00	1.000,00	8.000,00
101 - MSC - 1.501.0000 - RECURSOS PRÓPRIOS		0,00	3.000,00	3.000,00	1.000,00	1.000,00	8.000,00
161 - 3.3.90.35.00		0,00	20.000,00	50.000,00	30.000,00	12.000,00	112.000,00
101 - MSC - 1.501.0000 - RECURSOS PRÓPRIOS		0,00	20.000,00	50.000,00	30.000,00	12.000,00	112.000,00
162 - 3.3.90.36.00		0,00	2.000,00	2.000,00	1.000,00	1.000,00	6.000,00
101 - MSC - 1.501.0000 - RECURSOS PRÓPRIOS		0,00	2.000,00	2.000,00	1.000,00	1.000,00	6.000,00
163 - 3.3.90.39.00		0,00	20.000,00	20.000,00	10.000,00	5.000,00	55.000,00
101 - MSC - 1.501.0000 - RECURSOS PRÓPRIOS		0,00	20.000,00	20.000,00	10.000,00	5.000,00	55.000,00
Função:	28 - Encargos Especiais	0,00	674.442,23	213.050,00	226.600,00	413.800,00	1.527.892,23
Subfunção:	843 - Serviço da Dívida Interna	0,00	670.442,23	209.050,00	218.600,00	407.800,00	1.505.892,23
Programa:	0 - OPERAÇÕES ESPECIAIS	0,00	670.442,23	209.050,00	218.600,00	407.800,00	1.505.892,23
Ação:	0.4 - AMORTIZAÇÃO DA DÍVIDA PÚBLICA CONSOLIDADA	0,00	647.442,23	184.250,00	193.800,00	363.000,00	1.388.492,23
164 - 4.6.90.71.00		0,00	647.442,23	184.250,00	193.800,00	363.000,00	1.388.492,23
101 - MSC - 1.501.0000 - RECURSOS PRÓPRIOS		0,00	647.442,23	184.250,00	193.800,00	363.000,00	1.388.492,23
Ação:	0.5 - PAGAMENTO DE JUROS E ENCARGOS SOBRE A DÍVIDA CONTRATADA	0,00	23.000,00	24.800,00	24.800,00	44.800,00	117.400,00
165 - 3.2.90.21.00		0,00	13.000,00	14.800,00	14.800,00	29.800,00	72.400,00
101 - MSC - 1.501.0000 - RECURSOS PRÓPRIOS		0,00	13.000,00	14.800,00	14.800,00	29.800,00	72.400,00
166 - 3.2.90.22.00		0,00	10.000,00	10.000,00	10.000,00	15.000,00	45.000,00
101 - MSC - 1.501.0000 - RECURSOS PRÓPRIOS		0,00	10.000,00	10.000,00	10.000,00	15.000,00	45.000,00
Subfunção:	846 - Outros Encargos Especiais	0,00	4.000,00	4.000,00	8.000,00	6.000,00	22.000,00
Programa:	0 - OPERAÇÕES ESPECIAIS	0,00	4.000,00	4.000,00	8.000,00	6.000,00	22.000,00
Ação:	0.6 - INDENIZAÇÕES E RESTITUIÇÕES	0,00	4.000,00	4.000,00	8.000,00	6.000,00	22.000,00
167 - 3.3.90.93.00		0,00	4.000,00	4.000,00	8.000,00	6.000,00	22.000,00
101 - MSC - 1.501.0000 - RECURSOS PRÓPRIOS		0,00	2.000,00	2.000,00	1.000,00	1.000,00	6.000,00
127 - MSC - 1.700.0000 - RECURSOS DE CONVÊNIO DO GOVERNO FEDERAL		0,00	2.000,00	2.000,00	7.000,00	5.000,00	16.000,00



Prefeitura Municipal de Poção

Rua Monsenhor Estanislau, 122 - Centro - 55.240-000 - Poção/ PE
CNPJ: 10.265.429/0001-64 Fone: (87)3834-1234

Usuário: Poção

Chave de Autenticação

2016-8711-798

Página

13 / 153

Demonstrativo de compatibilidade entre PPA e LOA

PPA 2022 - 2025 - Valores em R\$

	Valor global	2022	2023	2024	2025	Total
Função: 99 - Reserva de Contingência	0,00	800.000,00	548.000,00	584.000,00	623.000,00	2.555.000,00
Subfunção: 999 - Reserva de Contingência	0,00	800.000,00	548.000,00	584.000,00	623.000,00	2.555.000,00
Programa: 409 - GESTÃO DA SECRETARIA DE FINANÇAS	0,00	800.000,00	548.000,00	584.000,00	623.000,00	2.555.000,00
Ação: 2.40 - RESERVA DE CONTINGÊNCIA (PAGAMENTO E COBERTURA DE PASSIVOS)	0,00	800.000,00	548.000,00	584.000,00	623.000,00	2.555.000,00
168 - 9.9.99.99.00	0,00	800.000,00	548.000,00	584.000,00	623.000,00	2.555.000,00
101 - MSC - 1.501.0000 - RECURSOS PRÓPRIOS	0,00	800.000,00	548.000,00	584.000,00	623.000,00	2.555.000,00
Unidade orçamentária: 20005 - SECRETARIA DE EDUCAÇÃO	0,00	4.245.740,00	5.694.950,00	6.262.830,00	6.927.530,00	23.131.050,00
Função: 12 - Educação	0,00	4.243.740,00	5.692.950,00	6.259.830,00	6.925.530,00	23.122.050,00
Subfunção: 122 - Administração Geral	0,00	0,00	0,00	40.059,41	38.500,00	78.559,41
Programa: 1201 - EDUCAÇÃO BÁSICA DE QUALIDADE	0,00	0,00	0,00	40.059,41	38.500,00	78.559,41
Ação: 1.156 - AQUISIÇÃO DE MÓVEIS, MÁQUINAS E EQUIPAMENTOS DIVERSOS PARA O	0,00	0,00	0,00	0,00	20.000,00	20.000,00
1828 - 4.4.72.52.00	0,00	0,00	0,00	0,00	20.000,00	20.000,00
104 - MSC - 1.500.1001 - 25% DE IMPOSTOS E TRANSFERÊNCIAS PARA EDUCAÇÃO - AR	0,00	0,00	0,00	0,00	20.000,00	20.000,00
Ação: 1.819 - AQUISIÇÃO DE MÓVEIS, MÁQUINAS E EQUIPAMENTOS PARA O NIEDI	0,00	0,00	0,00	100,00	100,00	200,00
1493 - 4.4.71.70.00	0,00	0,00	0,00	100,00	100,00	200,00
101 - MSC - 1.501.0000 - RECURSOS PRÓPRIOS	0,00	0,00	0,00	100,00	0,00	100,00
104 - MSC - 1.500.1001 - 25% DE IMPOSTOS E TRANSFERÊNCIAS PARA EDUCAÇÃO - AR	0,00	0,00	0,00	0,00	100,00	100,00
Ação: 1.824 - AQUISIÇÃO DE MÓVEIS, MÁQUINAS E EQUIPAMENTOS DIVERSOS PARA O	0,00	0,00	0,00	2.673,27	0,00	2.673,27
1467 - 4.4.72.52.00	0,00	0,00	0,00	2.673,27	0,00	2.673,27
104 - MSC - 1.500.1001 - 25% DE IMPOSTOS E TRANSFERÊNCIAS PARA EDUCAÇÃO - AR	0,00	0,00	0,00	2.673,27	0,00	2.673,27
Ação: 2.206 - MANUTENÇÃO DAS ATIVIDADES ADMINISTRATIVAS DO NIEDUC	0,00	0,00	0,00	0,00	12.400,00	12.400,00
1829 - 3.1.71.70.00	0,00	0,00	0,00	0,00	2.500,00	2.500,00
104 - MSC - 1.500.1001 - 25% DE IMPOSTOS E TRANSFERÊNCIAS PARA EDUCAÇÃO - AR	0,00	0,00	0,00	0,00	2.500,00	2.500,00
1830 - 3.1.72.04.00	0,00	0,00	0,00	0,00	1.000,00	1.000,00
104 - MSC - 1.500.1001 - 25% DE IMPOSTOS E TRANSFERÊNCIAS PARA EDUCAÇÃO - AR	0,00	0,00	0,00	0,00	1.000,00	1.000,00
1831 - 3.1.72.11.00	0,00	0,00	0,00	0,00	1.000,00	1.000,00
104 - MSC - 1.500.1001 - 25% DE IMPOSTOS E TRANSFERÊNCIAS PARA EDUCAÇÃO - AR	0,00	0,00	0,00	0,00	1.000,00	1.000,00
1832 - 3.3.71.70.00	0,00	0,00	0,00	0,00	5.900,00	5.900,00
104 - MSC - 1.500.1001 - 25% DE IMPOSTOS E TRANSFERÊNCIAS PARA EDUCAÇÃO - AR	0,00	0,00	0,00	0,00	5.900,00	5.900,00
1833 - 3.3.72.14.00	0,00	0,00	0,00	0,00	1.000,00	1.000,00
104 - MSC - 1.500.1001 - 25% DE IMPOSTOS E TRANSFERÊNCIAS PARA EDUCAÇÃO - AR	0,00	0,00	0,00	0,00	1.000,00	1.000,00
1834 - 3.3.72.30.00	0,00	0,00	0,00	0,00	1.000,00	1.000,00
104 - MSC - 1.500.1001 - 25% DE IMPOSTOS E TRANSFERÊNCIAS PARA EDUCAÇÃO - AR	0,00	0,00	0,00	0,00	1.000,00	1.000,00
Ação: 2.207 - CAPACITAÇÃO DOS PROFISSIONAIS DA EDUCAÇÃO - NIEDUC	0,00	0,00	0,00	0,00	6.000,00	6.000,00
1835 - 3.3.72.14.00	0,00	0,00	0,00	0,00	1.000,00	1.000,00



Prefeitura Municipal de Poção

Rua Monsenhor Estanislau, 122 - Centro - 55.240-000 - Poção/ PE
CNPJ: 10.265.429/0001-64 Fone: (87)3834-1234

Usuário: Poção

Chave de Autenticação
2016-8711-798

Página
14 / 153

Demonstrativo de compatibilidade entre PPA e LOA

PPA 2022 - 2025 - Valores em R\$

	Valor global	2022	2023	2024	2025	Total
104 - MSC - 1.500.1001 - 25% DE IMPOSTOS E TRANSFERÊNCIAS PARA EDUCAÇÃO - AR	0,00	0,00	0,00	0,00	1.000,00	1.000,00
1836 - 3.3.72.30.00	0,00	0,00	0,00	0,00	1.000,00	1.000,00
104 - MSC - 1.500.1001 - 25% DE IMPOSTOS E TRANSFERÊNCIAS PARA EDUCAÇÃO - AR	0,00	0,00	0,00	0,00	1.000,00	1.000,00
1837 - 3.3.72.33.00	0,00	0,00	0,00	0,00	1.000,00	1.000,00
104 - MSC - 1.500.1001 - 25% DE IMPOSTOS E TRANSFERÊNCIAS PARA EDUCAÇÃO - AR	0,00	0,00	0,00	0,00	1.000,00	1.000,00
1838 - 3.3.72.35.00	0,00	0,00	0,00	0,00	1.000,00	1.000,00
104 - MSC - 1.500.1001 - 25% DE IMPOSTOS E TRANSFERÊNCIAS PARA EDUCAÇÃO - AR	0,00	0,00	0,00	0,00	1.000,00	1.000,00
1839 - 3.3.72.36.00	0,00	0,00	0,00	0,00	1.000,00	1.000,00
104 - MSC - 1.500.1001 - 25% DE IMPOSTOS E TRANSFERÊNCIAS PARA EDUCAÇÃO - AR	0,00	0,00	0,00	0,00	1.000,00	1.000,00
1840 - 3.3.72.39.00	0,00	0,00	0,00	0,00	1.000,00	1.000,00
104 - MSC - 1.500.1001 - 25% DE IMPOSTOS E TRANSFERÊNCIAS PARA EDUCAÇÃO - AR	0,00	0,00	0,00	0,00	1.000,00	1.000,00
Ação: 2.856 - MANUTENÇÃO DAS ATIVIDADES ADMINISTRATIVAS DO NIDE	0,00	0,00	0,00	30.602,96	0,00	30.602,96
1455 - 3.1.71.70.00	0,00	0,00	0,00	7.300,00	0,00	7.300,00
104 - MSC - 1.500.1001 - 25% DE IMPOSTOS E TRANSFERÊNCIAS PARA EDUCAÇÃO - AR	0,00	0,00	0,00	7.300,00	0,00	7.300,00
1457 - 3.1.72.04.00	0,00	0,00	0,00	2.673,27	0,00	2.673,27
104 - MSC - 1.500.1001 - 25% DE IMPOSTOS E TRANSFERÊNCIAS PARA EDUCAÇÃO - AR	0,00	0,00	0,00	2.673,27	0,00	2.673,27
1458 - 3.1.72.11.00	0,00	0,00	0,00	5.346,53	0,00	5.346,53
104 - MSC - 1.500.1001 - 25% DE IMPOSTOS E TRANSFERÊNCIAS PARA EDUCAÇÃO - AR	0,00	0,00	0,00	5.346,53	0,00	5.346,53
1456 - 3.3.71.70.00	0,00	0,00	0,00	8.600,00	0,00	8.600,00
104 - MSC - 1.500.1001 - 25% DE IMPOSTOS E TRANSFERÊNCIAS PARA EDUCAÇÃO - AR	0,00	0,00	0,00	8.600,00	0,00	8.600,00
1459 - 3.3.72.14.00	0,00	0,00	0,00	1.336,63	0,00	1.336,63
104 - MSC - 1.500.1001 - 25% DE IMPOSTOS E TRANSFERÊNCIAS PARA EDUCAÇÃO - AR	0,00	0,00	0,00	1.336,63	0,00	1.336,63
1460 - 3.3.72.30.00	0,00	0,00	0,00	5.346,53	0,00	5.346,53
104 - MSC - 1.500.1001 - 25% DE IMPOSTOS E TRANSFERÊNCIAS PARA EDUCAÇÃO - AR	0,00	0,00	0,00	5.346,53	0,00	5.346,53
Ação: 2.857 - CAPACITAÇÃO DOS PROFISSIONAIS DA EDUCAÇÃO - NIDE	0,00	0,00	0,00	6.683,18	0,00	6.683,18
1461 - 3.3.72.14.00	0,00	0,00	0,00	668,32	0,00	668,32
104 - MSC - 1.500.1001 - 25% DE IMPOSTOS E TRANSFERÊNCIAS PARA EDUCAÇÃO - AR	0,00	0,00	0,00	668,32	0,00	668,32
1462 - 3.3.72.30.00	0,00	0,00	0,00	1.336,63	0,00	1.336,63
104 - MSC - 1.500.1001 - 25% DE IMPOSTOS E TRANSFERÊNCIAS PARA EDUCAÇÃO - AR	0,00	0,00	0,00	1.336,63	0,00	1.336,63
1463 - 3.3.72.33.00	0,00	0,00	0,00	668,32	0,00	668,32
104 - MSC - 1.500.1001 - 25% DE IMPOSTOS E TRANSFERÊNCIAS PARA EDUCAÇÃO - AR	0,00	0,00	0,00	668,32	0,00	668,32
1464 - 3.3.72.35.00	0,00	0,00	0,00	668,32	0,00	668,32
104 - MSC - 1.500.1001 - 25% DE IMPOSTOS E TRANSFERÊNCIAS PARA EDUCAÇÃO - AR	0,00	0,00	0,00	668,32	0,00	668,32
1465 - 3.3.72.36.00	0,00	0,00	0,00	1.336,63	0,00	1.336,63
104 - MSC - 1.500.1001 - 25% DE IMPOSTOS E TRANSFERÊNCIAS PARA EDUCAÇÃO - AR	0,00	0,00	0,00	1.336,63	0,00	1.336,63



Prefeitura Municipal de Poção

Rua Monsenhor Estanislau, 122 - Centro - 55.240-000 - Poção/ PE
CNPJ: 10.265.429/0001-64 Fone: (87)3834-1234

Usuário: Poção

Chave de Autenticação
2016-8711-798

Página
15 / 153

Demonstrativo de compatibilidade entre PPA e LOA

PPA 2022 - 2025 - Valores em R\$

	Valor global	2022	2023	2024	2025	Total
1466 - 3.3.72.39.00	0,00	0,00	0,00	2.004,96	0,00	2.004,96
104 - MSC - 1.500.1001 - 25% DE IMPOSTOS E TRANSFERÊNCIAS PARA EDUCAÇÃO - AR	0,00	0,00	0,00	2.004,96	0,00	2.004,96
Subfunção: 244 - Assistência Comunitária	0,00	20.000,00	20.000,00	20.000,00	7.000,00	67.000,00
Programa: 1201 - EDUCAÇÃO BÁSICA DE QUALIDADE	0,00	20.000,00	20.000,00	20.000,00	7.000,00	67.000,00
Ação: 2.41 - AQUISIÇÃO DE FARDAMENTOS/UNIFORMES PARA OS ALUNOS DA REDE	0,00	20.000,00	20.000,00	20.000,00	7.000,00	67.000,00
169 - 3.3.90.32.00	0,00	20.000,00	20.000,00	20.000,00	7.000,00	67.000,00
101 - MSC - 1.501.0000 - RECURSOS PRÓPRIOS	0,00	20.000,00	20.000,00	20.000,00	2.000,00	62.000,00
111 - MSC - 1.550.0000 - RECURSOS DO SALÁRIO EDUCAÇÃO - QSE	0,00	0,00	0,00	0,00	5.000,00	5.000,00
Subfunção: 306 - Alimentação e Nutrição	0,00	436.000,00	591.000,00	561.000,00	719.000,00	2.307.000,00
Programa: 1202 - CAFÉ KING	0,00	90.000,00	75.000,00	36.000,00	14.000,00	215.000,00
Ação: 2.42 - MANUTENÇÃO DO PROGRAMA CAFÉ KING	0,00	90.000,00	75.000,00	36.000,00	14.000,00	215.000,00
170 - 3.3.90.30.00	0,00	90.000,00	75.000,00	36.000,00	14.000,00	215.000,00
101 - MSC - 1.501.0000 - RECURSOS PRÓPRIOS	0,00	20.000,00	20.000,00	20.000,00	2.000,00	62.000,00
111 - MSC - 1.550.0000 - RECURSOS DO SALÁRIO EDUCAÇÃO - QSE	0,00	0,00	0,00	0,00	5.000,00	5.000,00
113 - MSC - 1.552.0000 - RECURSOS DO PNAE - PROGRAMA NACIONAL DE ALIMENTAÇÃO	0,00	70.000,00	55.000,00	16.000,00	7.000,00	148.000,00
Programa: 1203 - MERENDA ESCOLAR NUTRITIVA	0,00	346.000,00	516.000,00	510.000,00	690.000,00	2.062.000,00
Ação: 2.43 - MANUTENÇÃO DO PROGRAMA MERENDA ESCOLAR NUTRITIVA PARA	0,00	346.000,00	516.000,00	510.000,00	690.000,00	2.062.000,00
171 - 3.3.90.30.00	0,00	346.000,00	516.000,00	510.000,00	690.000,00	2.062.000,00
101 - MSC - 1.501.0000 - RECURSOS PRÓPRIOS	0,00	30.000,00	200.000,00	300.000,00	350.000,00	880.000,00
111 - MSC - 1.550.0000 - RECURSOS DO SALÁRIO EDUCAÇÃO - QSE	0,00	0,00	0,00	0,00	70.000,00	70.000,00
113 - MSC - 1.552.0000 - RECURSOS DO PNAE - PROGRAMA NACIONAL DE ALIMENTAÇÃO	0,00	316.000,00	316.000,00	210.000,00	270.000,00	1.112.000,00
Programa: 1213 - ALIMENTAÇÃO E NUTRIÇÃO ESCOLAR	0,00	0,00	0,00	15.000,00	15.000,00	30.000,00
Ação: 2.187 - GESTÃO DA ALIMENTAÇÃO ESCOLAR PARA CRIANÇAS DE 0 A 6 ANOS -	0,00	0,00	0,00	15.000,00	15.000,00	30.000,00
1528 - 3.3.90.30.00	0,00	0,00	0,00	5.000,00	5.000,00	10.000,00
101 - MSC - 1.501.0000 - RECURSOS PRÓPRIOS	0,00	0,00	0,00	5.000,00	5.000,00	10.000,00
1529 - 3.3.90.32.00	0,00	0,00	0,00	5.000,00	5.000,00	10.000,00
101 - MSC - 1.501.0000 - RECURSOS PRÓPRIOS	0,00	0,00	0,00	5.000,00	5.000,00	10.000,00
1530 - 3.3.90.91.00	0,00	0,00	0,00	5.000,00	5.000,00	10.000,00
101 - MSC - 1.501.0000 - RECURSOS PRÓPRIOS	0,00	0,00	0,00	5.000,00	5.000,00	10.000,00
Subfunção: 361 - Ensino Fundamental	0,00	2.856.740,00	3.937.950,00	4.488.940,59	3.303.030,00	14.586.660,59
Programa: 1201 - EDUCAÇÃO BÁSICA DE QUALIDADE	0,00	725.000,00	942.000,00	1.632.940,59	1.090.930,00	4.390.870,59
Ação: 1.15 - CONSTRUÇÃO, REFORMA E/OU AMPLIAÇÃO DE UNIDADES ESCOLARES	0,00	244.000,00	184.000,00	235.000,00	245.000,00	908.000,00
172 - 4.4.90.51.00	0,00	243.000,00	183.000,00	225.000,00	195.000,00	846.000,00
104 - MSC - 1.500.1001 - 25% DE IMPOSTOS E TRANSFERÊNCIAS PARA EDUCAÇÃO - AR	0,00	1.000,00	1.000,00	10.000,00	50.000,00	62.000,00
111 - MSC - 1.550.0000 - RECURSOS DO SALÁRIO EDUCAÇÃO - QSE	0,00	2.000,00	2.000,00	5.000,00	5.000,00	14.000,00



Prefeitura Municipal de Poção

Rua Monsenhor Estanislau, 122 - Centro - 55.240-000 - Poção/ PE
CNPJ: 10.265.429/0001-64 Fone: (87)3834-1234

Usuário: Poção

Chave de Autenticação
2016-8711-798

Página
16 / 153

Demonstrativo de compatibilidade entre PPA e LOA

		PPA 2022 - 2025 - Valores em R\$					
		Valor global	2022	2023	2024	2025	Total
	115 - MSC - 1.569.0000 - OUTRAS TRANSFERÊNCIAS DE RECURSOS DO FNDE	0,00	200.000,00	120.000,00	100.000,00	80.000,00	500.000,00
	116 - MSC - 1.570.0000 - RECURSOS DE CONVÊNIOS PARA EDUCAÇÃO DO GOVERNO FE	0,00	30.000,00	50.000,00	100.000,00	50.000,00	230.000,00
	117 - MSC - 1.571.0000 - RECURSOS DE CONVÊNIOS PARA EDUCAÇÃO DO GOVERNO ES	0,00	10.000,00	10.000,00	10.000,00	10.000,00	40.000,00
	173 - 4.4.90.61.00	0,00	1.000,00	1.000,00	10.000,00	50.000,00	62.000,00
	104 - MSC - 1.500.1001 - 25% DE IMPOSTOS E TRANSFERÊNCIAS PARA EDUCAÇÃO - AR	0,00	1.000,00	1.000,00	10.000,00	50.000,00	62.000,00
Ação:	1.16 - AQUISIÇÃO DE VEÍCULOS, MÓVEIS, MÁQUINAS E EQUIPAMENTOS	0,00	43.000,00	41.000,00	125.000,00	185.000,00	394.000,00
	174 - 4.4.90.52.00	0,00	43.000,00	41.000,00	125.000,00	185.000,00	394.000,00
	104 - MSC - 1.500.1001 - 25% DE IMPOSTOS E TRANSFERÊNCIAS PARA EDUCAÇÃO - AR	0,00	1.000,00	1.000,00	60.000,00	100.000,00	162.000,00
	111 - MSC - 1.550.0000 - RECURSOS DO SALÁRIO EDUCAÇÃO - QSE	0,00	2.000,00	10.000,00	5.000,00	15.000,00	32.000,00
	115 - MSC - 1.569.0000 - OUTRAS TRANSFERÊNCIAS DE RECURSOS DO FNDE	0,00	20.000,00	20.000,00	20.000,00	20.000,00	80.000,00
	116 - MSC - 1.570.0000 - RECURSOS DE CONVÊNIOS PARA EDUCAÇÃO DO GOVERNO FE	0,00	20.000,00	10.000,00	40.000,00	50.000,00	120.000,00
Ação:	1.130 - PARTICIPAÇÃO NOS INCENTIVOS DO CONSÓRCIO DE MUNICÍPIO -	0,00	0,00	1.000,00	0,00	0,00	1.000,00
	1236 - 4.4.71.70.00	0,00	0,00	1.000,00	0,00	0,00	1.000,00
	104 - MSC - 1.500.1001 - 25% DE IMPOSTOS E TRANSFERÊNCIAS PARA EDUCAÇÃO - AR	0,00	0,00	1.000,00	0,00	0,00	1.000,00
Ação:	1.821 - AQUISIÇÃO DE MOBILIÁRIO ESCOLAR PARA OS ENTES CONSORCIADOS	0,00	0,00	0,00	20.049,50	0,00	20.049,50
	1468 - 4.4.72.52.00	0,00	0,00	0,00	20.049,50	0,00	20.049,50
	104 - MSC - 1.500.1001 - 25% DE IMPOSTOS E TRANSFERÊNCIAS PARA EDUCAÇÃO - AR	0,00	0,00	0,00	20.049,50	0,00	20.049,50
Ação:	2.44 - MANUTENÇÃO DAS UNIDADES ESCOLARES DE ENSINO	0,00	270.000,00	490.000,00	763.000,00	443.000,00	1.966.000,00
	175 - 3.3.90.30.00	0,00	70.000,00	100.000,00	228.000,00	188.000,00	586.000,00
	104 - MSC - 1.500.1001 - 25% DE IMPOSTOS E TRANSFERÊNCIAS PARA EDUCAÇÃO - AR	0,00	10.000,00	40.000,00	150.000,00	80.000,00	280.000,00
	111 - MSC - 1.550.0000 - RECURSOS DO SALÁRIO EDUCAÇÃO - QSE	0,00	30.000,00	45.000,00	70.000,00	100.000,00	245.000,00
	115 - MSC - 1.569.0000 - OUTRAS TRANSFERÊNCIAS DE RECURSOS DO FNDE	0,00	30.000,00	15.000,00	8.000,00	8.000,00	61.000,00
	176 - 3.3.90.36.00	0,00	40.000,00	25.000,00	61.000,00	45.000,00	171.000,00
	104 - MSC - 1.500.1001 - 25% DE IMPOSTOS E TRANSFERÊNCIAS PARA EDUCAÇÃO - AR	0,00	10.000,00	10.000,00	20.000,00	25.000,00	65.000,00
	111 - MSC - 1.550.0000 - RECURSOS DO SALÁRIO EDUCAÇÃO - QSE	0,00	10.000,00	5.000,00	35.000,00	15.000,00	65.000,00
	115 - MSC - 1.569.0000 - OUTRAS TRANSFERÊNCIAS DE RECURSOS DO FNDE	0,00	20.000,00	10.000,00	6.000,00	5.000,00	41.000,00
	177 - 3.3.90.39.00	0,00	160.000,00	365.000,00	474.000,00	210.000,00	1.209.000,00
	104 - MSC - 1.500.1001 - 25% DE IMPOSTOS E TRANSFERÊNCIAS PARA EDUCAÇÃO - AR	0,00	30.000,00	250.000,00	415.000,00	150.000,00	845.000,00
	111 - MSC - 1.550.0000 - RECURSOS DO SALÁRIO EDUCAÇÃO - QSE	0,00	100.000,00	100.000,00	50.000,00	50.000,00	300.000,00
	115 - MSC - 1.569.0000 - OUTRAS TRANSFERÊNCIAS DE RECURSOS DO FNDE	0,00	30.000,00	15.000,00	9.000,00	10.000,00	64.000,00
Ação:	2.45 - CAPACITAÇÃO, TREINAMENTO E QUALIFICAÇÃO DE PROFISSIONAIS DE	0,00	15.000,00	15.000,00	15.000,00	15.000,00	60.000,00
	178 - 3.3.90.30.00	0,00	5.000,00	5.000,00	5.000,00	5.000,00	20.000,00
	104 - MSC - 1.500.1001 - 25% DE IMPOSTOS E TRANSFERÊNCIAS PARA EDUCAÇÃO - AR	0,00	5.000,00	5.000,00	5.000,00	5.000,00	20.000,00
	179 - 3.3.90.36.00	0,00	5.000,00	5.000,00	5.000,00	5.000,00	20.000,00
	104 - MSC - 1.500.1001 - 25% DE IMPOSTOS E TRANSFERÊNCIAS PARA EDUCAÇÃO - AR	0,00	5.000,00	5.000,00	5.000,00	5.000,00	20.000,00



Prefeitura Municipal de Poção

Rua Monsenhor Estanislau, 122 - Centro - 55.240-000 - Poção/ PE
CNPJ: 10.265.429/0001-64 Fone: (87)3834-1234

Usuário: Poção

Chave de Autenticação
2016-8711-798

Página
17 / 153

Demonstrativo de compatibilidade entre PPA e LOA

PPA 2022 - 2025 - Valores em R\$

	Valor global	2022	2023	2024	2025	Total
180 - 3.3.90.39.00	0,00	5.000,00	5.000,00	5.000,00	5.000,00	20.000,00
104 - MSC - 1.500.1001 - 25% DE IMPOSTOS E TRANSFERÊNCIAS PARA EDUCAÇÃO - AR	0,00	5.000,00	5.000,00	5.000,00	5.000,00	20.000,00
Ação: 2.46 - IMPLANTAÇÃO E MANUTENÇÃO DE CURSOS DE LÍNGUAS NAS ESCOLAS	0,00	6.000,00	6.000,00	15.000,00	15.000,00	42.000,00
181 - 3.3.90.30.00	0,00	2.000,00	2.000,00	5.000,00	5.000,00	14.000,00
104 - MSC - 1.500.1001 - 25% DE IMPOSTOS E TRANSFERÊNCIAS PARA EDUCAÇÃO - AR	0,00	2.000,00	2.000,00	5.000,00	5.000,00	14.000,00
182 - 3.3.90.36.00	0,00	3.000,00	3.000,00	5.000,00	5.000,00	16.000,00
104 - MSC - 1.500.1001 - 25% DE IMPOSTOS E TRANSFERÊNCIAS PARA EDUCAÇÃO - AR	0,00	3.000,00	3.000,00	5.000,00	5.000,00	16.000,00
183 - 3.3.90.39.00	0,00	1.000,00	1.000,00	5.000,00	5.000,00	12.000,00
104 - MSC - 1.500.1001 - 25% DE IMPOSTOS E TRANSFERÊNCIAS PARA EDUCAÇÃO - AR	0,00	1.000,00	1.000,00	5.000,00	5.000,00	12.000,00
Ação: 2.47 - AQUISIÇÃO DE MATERIAL DIDÁTICO	0,00	132.000,00	136.000,00	21.000,00	21.000,00	310.000,00
184 - 3.3.90.30.00	0,00	59.000,00	63.000,00	11.000,00	11.000,00	144.000,00
104 - MSC - 1.500.1001 - 25% DE IMPOSTOS E TRANSFERÊNCIAS PARA EDUCAÇÃO - AR	0,00	20.000,00	20.000,00	5.000,00	5.000,00	50.000,00
111 - MSC - 1.550.0000 - RECURSOS DO SALÁRIO EDUCAÇÃO - QSE	0,00	36.000,00	40.000,00	3.000,00	3.000,00	82.000,00
112 - MSC - 1.551.0000 - RECURSOS DO PDDE - PROGRAMA DINHEIRO DIRETO NA ESCO	0,00	3.000,00	3.000,00	3.000,00	3.000,00	12.000,00
185 - 3.3.90.32.00	0,00	73.000,00	73.000,00	10.000,00	10.000,00	166.000,00
104 - MSC - 1.500.1001 - 25% DE IMPOSTOS E TRANSFERÊNCIAS PARA EDUCAÇÃO - AR	0,00	50.000,00	50.000,00	5.000,00	5.000,00	110.000,00
111 - MSC - 1.550.0000 - RECURSOS DO SALÁRIO EDUCAÇÃO - QSE	0,00	20.000,00	20.000,00	2.000,00	2.000,00	44.000,00
112 - MSC - 1.551.0000 - RECURSOS DO PDDE - PROGRAMA DINHEIRO DIRETO NA ESCO	0,00	3.000,00	3.000,00	3.000,00	3.000,00	12.000,00
Ação: 2.48 - APOIO AS ATIVIDADES DE CONTROLE SOCIAL E MANUTENÇÃO DE	0,00	15.000,00	15.000,00	20.000,00	20.000,00	70.000,00
186 - 3.3.90.14.00	0,00	2.000,00	2.000,00	5.000,00	5.000,00	14.000,00
104 - MSC - 1.500.1001 - 25% DE IMPOSTOS E TRANSFERÊNCIAS PARA EDUCAÇÃO - AR	0,00	2.000,00	2.000,00	5.000,00	5.000,00	14.000,00
187 - 3.3.90.30.00	0,00	3.000,00	3.000,00	5.000,00	5.000,00	16.000,00
104 - MSC - 1.500.1001 - 25% DE IMPOSTOS E TRANSFERÊNCIAS PARA EDUCAÇÃO - AR	0,00	3.000,00	3.000,00	5.000,00	5.000,00	16.000,00
188 - 3.3.90.36.00	0,00	5.000,00	5.000,00	5.000,00	5.000,00	20.000,00
104 - MSC - 1.500.1001 - 25% DE IMPOSTOS E TRANSFERÊNCIAS PARA EDUCAÇÃO - AR	0,00	5.000,00	5.000,00	5.000,00	5.000,00	20.000,00
189 - 3.3.90.39.00	0,00	5.000,00	5.000,00	5.000,00	5.000,00	20.000,00
104 - MSC - 1.500.1001 - 25% DE IMPOSTOS E TRANSFERÊNCIAS PARA EDUCAÇÃO - AR	0,00	5.000,00	5.000,00	5.000,00	5.000,00	20.000,00
Ação: 2.178 - PARTICIPAÇÃO NA MANUTENÇÃO DO CONSÓRCIO DE MUNICÍPIOS -	0,00	0,00	4.000,00	0,00	0,00	4.000,00
1237 - 3.1.71.70.00	0,00	0,00	2.000,00	0,00	0,00	2.000,00
104 - MSC - 1.500.1001 - 25% DE IMPOSTOS E TRANSFERÊNCIAS PARA EDUCAÇÃO - AR	0,00	0,00	2.000,00	0,00	0,00	2.000,00
1238 - 3.3.71.70.00	0,00	0,00	2.000,00	0,00	0,00	2.000,00
104 - MSC - 1.500.1001 - 25% DE IMPOSTOS E TRANSFERÊNCIAS PARA EDUCAÇÃO - AR	0,00	0,00	2.000,00	0,00	0,00	2.000,00
Ação: 2.179 - MANUTENÇÃO NAS AÇÕES DE EDUCAÇÃO ATRAVÉS DE CONSÓRCIO	0,00	0,00	50.000,00	13.600,00	14.930,00	78.530,00
1239 - 3.3.72.30.00	0,00	0,00	10.000,00	3.000,00	3.000,00	16.000,00
104 - MSC - 1.500.1001 - 25% DE IMPOSTOS E TRANSFERÊNCIAS PARA EDUCAÇÃO - AR	0,00	0,00	10.000,00	3.000,00	3.000,00	16.000,00



Prefeitura Municipal de Poção

Rua Monsenhor Estanislau, 122 - Centro - 55.240-000 - Poção/ PE
CNPJ: 10.265.429/0001-64 Fone: (87)3834-1234

Usuário: Poção

Chave de Autenticação
2016-8711-798

Página
18 / 153

Demonstrativo de compatibilidade entre PPA e LOA

		PPA 2022 - 2025 - Valores em R\$					
		Valor global	2022	2023	2024	2025	Total
	1240 - 3.3.72.32.00	0,00	0,00	20.000,00	0,00	0,00	20.000,00
	104 - MSC - 1.500.1001 - 25% DE IMPOSTOS E TRANSFERÊNCIAS PARA EDUCAÇÃO - AR	0,00	0,00	20.000,00	0,00	0,00	20.000,00
	1241 - 3.3.72.36.00	0,00	0,00	5.000,00	600,00	1.930,00	7.530,00
	104 - MSC - 1.500.1001 - 25% DE IMPOSTOS E TRANSFERÊNCIAS PARA EDUCAÇÃO - AR	0,00	0,00	5.000,00	600,00	1.930,00	7.530,00
	1242 - 3.3.72.39.00	0,00	0,00	15.000,00	10.000,00	10.000,00	35.000,00
	104 - MSC - 1.500.1001 - 25% DE IMPOSTOS E TRANSFERÊNCIAS PARA EDUCAÇÃO - AR	0,00	0,00	15.000,00	10.000,00	10.000,00	35.000,00
Ação:	2.208 - AQUISIÇÃO DA FARDAMENTO ESCOLAR PARA OS ENTES CONSORCIADOS	0,00	0,00	0,00	0,00	40.000,00	40.000,00
	1841 - 3.3.72.30.00	0,00	0,00	0,00	0,00	2.000,00	2.000,00
	104 - MSC - 1.500.1001 - 25% DE IMPOSTOS E TRANSFERÊNCIAS PARA EDUCAÇÃO - AR	0,00	0,00	0,00	0,00	2.000,00	2.000,00
	1842 - 3.3.72.32.00	0,00	0,00	0,00	0,00	32.000,00	32.000,00
	104 - MSC - 1.500.1001 - 25% DE IMPOSTOS E TRANSFERÊNCIAS PARA EDUCAÇÃO - AR	0,00	0,00	0,00	0,00	32.000,00	32.000,00
	1843 - 3.3.72.36.00	0,00	0,00	0,00	0,00	2.000,00	2.000,00
	104 - MSC - 1.500.1001 - 25% DE IMPOSTOS E TRANSFERÊNCIAS PARA EDUCAÇÃO - AR	0,00	0,00	0,00	0,00	2.000,00	2.000,00
	1844 - 3.3.72.39.00	0,00	0,00	0,00	0,00	2.000,00	2.000,00
	104 - MSC - 1.500.1001 - 25% DE IMPOSTOS E TRANSFERÊNCIAS PARA EDUCAÇÃO - AR	0,00	0,00	0,00	0,00	2.000,00	2.000,00
	1845 - 3.3.72.92.00	0,00	0,00	0,00	0,00	2.000,00	2.000,00
	104 - MSC - 1.500.1001 - 25% DE IMPOSTOS E TRANSFERÊNCIAS PARA EDUCAÇÃO - AR	0,00	0,00	0,00	0,00	2.000,00	2.000,00
Ação:	2.209 - AQUISIÇÃO DE ACERVO BIBLIOGRÁFICO E DIDÁTICO PARA OS ENTES	0,00	0,00	0,00	0,00	5.000,00	5.000,00
	1846 - 3.3.72.30.00	0,00	0,00	0,00	0,00	1.000,00	1.000,00
	104 - MSC - 1.500.1001 - 25% DE IMPOSTOS E TRANSFERÊNCIAS PARA EDUCAÇÃO - AR	0,00	0,00	0,00	0,00	1.000,00	1.000,00
	1847 - 3.3.72.32.00	0,00	0,00	0,00	0,00	1.000,00	1.000,00
	104 - MSC - 1.500.1001 - 25% DE IMPOSTOS E TRANSFERÊNCIAS PARA EDUCAÇÃO - AR	0,00	0,00	0,00	0,00	1.000,00	1.000,00
	1848 - 3.3.72.36.00	0,00	0,00	0,00	0,00	1.000,00	1.000,00
	104 - MSC - 1.500.1001 - 25% DE IMPOSTOS E TRANSFERÊNCIAS PARA EDUCAÇÃO - AR	0,00	0,00	0,00	0,00	1.000,00	1.000,00
	1849 - 3.3.72.39.00	0,00	0,00	0,00	0,00	1.000,00	1.000,00
	104 - MSC - 1.500.1001 - 25% DE IMPOSTOS E TRANSFERÊNCIAS PARA EDUCAÇÃO - AR	0,00	0,00	0,00	0,00	1.000,00	1.000,00
	1850 - 3.3.72.92.00	0,00	0,00	0,00	0,00	1.000,00	1.000,00
	104 - MSC - 1.500.1001 - 25% DE IMPOSTOS E TRANSFERÊNCIAS PARA EDUCAÇÃO - AR	0,00	0,00	0,00	0,00	1.000,00	1.000,00
Ação:	2.210 - AQUISIÇÃO DE KIT DE MATERIAL ESCOLAR PARA OS ENTES	0,00	0,00	0,00	0,00	82.000,00	82.000,00
	1851 - 3.3.72.30.00	0,00	0,00	0,00	0,00	24.000,00	24.000,00
	104 - MSC - 1.500.1001 - 25% DE IMPOSTOS E TRANSFERÊNCIAS PARA EDUCAÇÃO - AR	0,00	0,00	0,00	0,00	24.000,00	24.000,00
	1852 - 3.3.72.32.00	0,00	0,00	0,00	0,00	52.000,00	52.000,00
	104 - MSC - 1.500.1001 - 25% DE IMPOSTOS E TRANSFERÊNCIAS PARA EDUCAÇÃO - AR	0,00	0,00	0,00	0,00	52.000,00	52.000,00
	1853 - 3.3.72.36.00	0,00	0,00	0,00	0,00	2.000,00	2.000,00
	104 - MSC - 1.500.1001 - 25% DE IMPOSTOS E TRANSFERÊNCIAS PARA EDUCAÇÃO - AR	0,00	0,00	0,00	0,00	2.000,00	2.000,00



Prefeitura Municipal de Poção

Rua Monsenhor Estanislau, 122 - Centro - 55.240-000 - Poção/ PE
CNPJ: 10.265.429/0001-64 Fone: (87)3834-1234

Usuário: Poção

Chave de Autenticação
2016-8711-798

Página
19 / 153

Demonstrativo de compatibilidade entre PPA e LOA

		PPA 2022 - 2025 - Valores em R\$					
		Valor global	2022	2023	2024	2025	Total
	1854 - 3.3.72.39.00	0,00	0,00	0,00	0,00	2.000,00	2.000,00
	104 - MSC - 1.500.1001 - 25% DE IMPOSTOS E TRANSFERÊNCIAS PARA EDUCAÇÃO - AR	0,00	0,00	0,00	0,00	2.000,00	2.000,00
	1855 - 3.3.72.92.00	0,00	0,00	0,00	0,00	2.000,00	2.000,00
	104 - MSC - 1.500.1001 - 25% DE IMPOSTOS E TRANSFERÊNCIAS PARA EDUCAÇÃO - AR	0,00	0,00	0,00	0,00	2.000,00	2.000,00
Ação:	2.211 - IMPLANTAÇÃO E MANUTENÇÃO DE EDUCAÇÃO BILÍNGUE NAS ESCOLAS	0,00	0,00	0,00	0,00	5.000,00	5.000,00
	1856 - 3.3.72.30.00	0,00	0,00	0,00	0,00	1.000,00	1.000,00
	104 - MSC - 1.500.1001 - 25% DE IMPOSTOS E TRANSFERÊNCIAS PARA EDUCAÇÃO - AR	0,00	0,00	0,00	0,00	1.000,00	1.000,00
	1857 - 3.3.72.32.00	0,00	0,00	0,00	0,00	1.000,00	1.000,00
	104 - MSC - 1.500.1001 - 25% DE IMPOSTOS E TRANSFERÊNCIAS PARA EDUCAÇÃO - AR	0,00	0,00	0,00	0,00	1.000,00	1.000,00
	1858 - 3.3.72.36.00	0,00	0,00	0,00	0,00	1.000,00	1.000,00
	104 - MSC - 1.500.1001 - 25% DE IMPOSTOS E TRANSFERÊNCIAS PARA EDUCAÇÃO - AR	0,00	0,00	0,00	0,00	1.000,00	1.000,00
	1859 - 3.3.72.39.00	0,00	0,00	0,00	0,00	1.000,00	1.000,00
	104 - MSC - 1.500.1001 - 25% DE IMPOSTOS E TRANSFERÊNCIAS PARA EDUCAÇÃO - AR	0,00	0,00	0,00	0,00	1.000,00	1.000,00
	1860 - 3.3.72.92.00	0,00	0,00	0,00	0,00	1.000,00	1.000,00
	104 - MSC - 1.500.1001 - 25% DE IMPOSTOS E TRANSFERÊNCIAS PARA EDUCAÇÃO - AR	0,00	0,00	0,00	0,00	1.000,00	1.000,00
Ação:	2.858 - AQUISIÇÃO DE FARDAMENTO ESCOLAR PARA OS ENTES CONSORCIADOS	0,00	0,00	0,00	142.419,80	0,00	142.419,80
	1469 - 3.3.72.30.00	0,00	0,00	0,00	13.066,34	0,00	13.066,34
	104 - MSC - 1.500.1001 - 25% DE IMPOSTOS E TRANSFERÊNCIAS PARA EDUCAÇÃO - AR	0,00	0,00	0,00	13.066,34	0,00	13.066,34
	1470 - 3.3.72.32.00	0,00	0,00	0,00	120.297,03	0,00	120.297,03
	104 - MSC - 1.500.1001 - 25% DE IMPOSTOS E TRANSFERÊNCIAS PARA EDUCAÇÃO - AR	0,00	0,00	0,00	120.297,03	0,00	120.297,03
	1471 - 3.3.72.36.00	0,00	0,00	0,00	3.341,58	0,00	3.341,58
	104 - MSC - 1.500.1001 - 25% DE IMPOSTOS E TRANSFERÊNCIAS PARA EDUCAÇÃO - AR	0,00	0,00	0,00	3.341,58	0,00	3.341,58
	1472 - 3.3.72.39.00	0,00	0,00	0,00	5.046,53	0,00	5.046,53
	104 - MSC - 1.500.1001 - 25% DE IMPOSTOS E TRANSFERÊNCIAS PARA EDUCAÇÃO - AR	0,00	0,00	0,00	5.046,53	0,00	5.046,53
	1473 - 3.3.72.92.00	0,00	0,00	0,00	668,32	0,00	668,32
	104 - MSC - 1.500.1001 - 25% DE IMPOSTOS E TRANSFERÊNCIAS PARA EDUCAÇÃO - AR	0,00	0,00	0,00	668,32	0,00	668,32
Ação:	2.859 - AQUISIÇÃO DE ACERVO BIBLIOGRÁFICO E DIDÁTICO PARA OS ENTES	0,00	0,00	0,00	106.485,15	0,00	106.485,15
	1474 - 3.3.72.30.00	0,00	0,00	0,00	97.128,71	0,00	97.128,71
	104 - MSC - 1.500.1001 - 25% DE IMPOSTOS E TRANSFERÊNCIAS PARA EDUCAÇÃO - AR	0,00	0,00	0,00	97.128,71	0,00	97.128,71
	1475 - 3.3.72.32.00	0,00	0,00	0,00	2.673,27	0,00	2.673,27
	104 - MSC - 1.500.1001 - 25% DE IMPOSTOS E TRANSFERÊNCIAS PARA EDUCAÇÃO - AR	0,00	0,00	0,00	2.673,27	0,00	2.673,27
	1476 - 3.3.72.36.00	0,00	0,00	0,00	3.341,58	0,00	3.341,58
	104 - MSC - 1.500.1001 - 25% DE IMPOSTOS E TRANSFERÊNCIAS PARA EDUCAÇÃO - AR	0,00	0,00	0,00	3.341,58	0,00	3.341,58
	1477 - 3.3.72.39.00	0,00	0,00	0,00	2.673,27	0,00	2.673,27
	104 - MSC - 1.500.1001 - 25% DE IMPOSTOS E TRANSFERÊNCIAS PARA EDUCAÇÃO - AR	0,00	0,00	0,00	2.673,27	0,00	2.673,27



Prefeitura Municipal de Poção

Rua Monsenhor Estanislau, 122 - Centro - 55.240-000 - Poção/ PE
CNPJ: 10.265.429/0001-64 Fone: (87)3834-1234

Usuário: Poção

Chave de Autenticação
2016-8711-798

Página
20 / 153

Demonstrativo de compatibilidade entre PPA e LOA

PPA 2022 - 2025 - Valores em R\$

	Valor global	2022	2023	2024	2025	Total
1478 - 3.3.72.92.00	0,00	0,00	0,00	668,32	0,00	668,32
104 - MSC - 1.500.1001 - 25% DE IMPOSTOS E TRANSFERÊNCIAS PARA EDUCAÇÃO - AR	0,00	0,00	0,00	668,32	0,00	668,32
Ação: 2.860 - AQUISIÇÃO DE KIT DE MATERIAL ESCOLAR PARA OS ENTES	0,00	0,00	0,00	116.287,13	0,00	116.287,13
1479 - 3.3.72.30.00	0,00	0,00	0,00	106.930,69	0,00	106.930,69
104 - MSC - 1.500.1001 - 25% DE IMPOSTOS E TRANSFERÊNCIAS PARA EDUCAÇÃO - AR	0,00	0,00	0,00	106.930,69	0,00	106.930,69
1480 - 3.3.72.32.00	0,00	0,00	0,00	2.673,27	0,00	2.673,27
104 - MSC - 1.500.1001 - 25% DE IMPOSTOS E TRANSFERÊNCIAS PARA EDUCAÇÃO - AR	0,00	0,00	0,00	2.673,27	0,00	2.673,27
1481 - 3.3.72.36.00	0,00	0,00	0,00	2.673,27	0,00	2.673,27
104 - MSC - 1.500.1001 - 25% DE IMPOSTOS E TRANSFERÊNCIAS PARA EDUCAÇÃO - AR	0,00	0,00	0,00	2.673,27	0,00	2.673,27
1482 - 3.3.72.39.00	0,00	0,00	0,00	3.341,58	0,00	3.341,58
104 - MSC - 1.500.1001 - 25% DE IMPOSTOS E TRANSFERÊNCIAS PARA EDUCAÇÃO - AR	0,00	0,00	0,00	3.341,58	0,00	3.341,58
1483 - 3.3.72.92.00	0,00	0,00	0,00	668,32	0,00	668,32
104 - MSC - 1.500.1001 - 25% DE IMPOSTOS E TRANSFERÊNCIAS PARA EDUCAÇÃO - AR	0,00	0,00	0,00	668,32	0,00	668,32
Ação: 2.861 - IMPLANTAÇÃO E MANUTENÇÃO DE EDUCAÇÃO BILÍNGUE NAS ESCOLAS	0,00	0,00	0,00	40.099,01	0,00	40.099,01
1484 - 3.3.72.30.00	0,00	0,00	0,00	13.366,34	0,00	13.366,34
104 - MSC - 1.500.1001 - 25% DE IMPOSTOS E TRANSFERÊNCIAS PARA EDUCAÇÃO - AR	0,00	0,00	0,00	13.366,34	0,00	13.366,34
1485 - 3.3.72.32.00	0,00	0,00	0,00	2.673,27	0,00	2.673,27
104 - MSC - 1.500.1001 - 25% DE IMPOSTOS E TRANSFERÊNCIAS PARA EDUCAÇÃO - AR	0,00	0,00	0,00	2.673,27	0,00	2.673,27
1486 - 3.3.72.36.00	0,00	0,00	0,00	3.341,58	0,00	3.341,58
104 - MSC - 1.500.1001 - 25% DE IMPOSTOS E TRANSFERÊNCIAS PARA EDUCAÇÃO - AR	0,00	0,00	0,00	3.341,58	0,00	3.341,58
1487 - 3.3.72.39.00	0,00	0,00	0,00	20.049,50	0,00	20.049,50
104 - MSC - 1.500.1001 - 25% DE IMPOSTOS E TRANSFERÊNCIAS PARA EDUCAÇÃO - AR	0,00	0,00	0,00	20.049,50	0,00	20.049,50
1488 - 3.3.72.92.00	0,00	0,00	0,00	668,32	0,00	668,32
104 - MSC - 1.500.1001 - 25% DE IMPOSTOS E TRANSFERÊNCIAS PARA EDUCAÇÃO - AR	0,00	0,00	0,00	668,32	0,00	668,32
Programa: 1204 - GESTÃO DA SECRETARIA DE EDUCAÇÃO	0,00	1.357.740,00	2.322.950,00	2.272.000,00	2.211.100,00	8.163.790,00
Ação: 1.17 - EXECUÇÃO DE PEQUENAS OBRAS E INSTALAÇÕES PARA MELHORAR O	0,00	1.000,00	201.000,00	185.000,00	200.000,00	587.000,00
190 - 4.4.90.51.00	0,00	1.000,00	201.000,00	185.000,00	200.000,00	587.000,00
104 - MSC - 1.500.1001 - 25% DE IMPOSTOS E TRANSFERÊNCIAS PARA EDUCAÇÃO - AR	0,00	1.000,00	1.000,00	15.000,00	30.000,00	47.000,00
117 - MSC - 1.571.0000 - RECURSOS DE CONVÊNIOS PARA EDUCAÇÃO DO GOVERNO ES	0,00	0,00	200.000,00	170.000,00	170.000,00	540.000,00
Ação: 1.18 - AQUISIÇÃO DE VEÍCULOS, MÓVEIS, MÁQUINAS E EQUIPAMENTOS	0,00	1.000,00	1.000,00	5.000,00	30.000,00	37.000,00
191 - 4.4.90.52.00	0,00	1.000,00	1.000,00	5.000,00	30.000,00	37.000,00
104 - MSC - 1.500.1001 - 25% DE IMPOSTOS E TRANSFERÊNCIAS PARA EDUCAÇÃO - AR	0,00	1.000,00	1.000,00	5.000,00	30.000,00	37.000,00
Ação: 2.49 - MANUTENÇÃO DAS AÇÕES VINCULADAS AO PROGRAMA DE GESTÃO DA	0,00	1.355.740,00	2.120.950,00	2.082.000,00	1.981.100,00	7.539.790,00
192 - 3.1.90.04.00	0,00	50.000,00	50.000,00	190.000,00	160.000,00	450.000,00
104 - MSC - 1.500.1001 - 25% DE IMPOSTOS E TRANSFERÊNCIAS PARA EDUCAÇÃO - AR	0,00	50.000,00	50.000,00	190.000,00	160.000,00	450.000,00



Prefeitura Municipal de Poção

Rua Monsenhor Estanislau, 122 - Centro - 55.240-000 - Poção/ PE
CNPJ: 10.265.429/0001-64 Fone: (87)3834-1234

Usuário: Poção

Chave de Autenticação

2016-8711-798

Página

21 / 153

Demonstrativo de compatibilidade entre PPA e LOA

PPA 2022 - 2025 - Valores em R\$

	Valor global	2022	2023	2024	2025	Total
193 - 3.1.90.11.00	0,00	540.000,00	1.030.000,00	215.000,00	750.000,00	2.535.000,00
104 - MSC - 1.500.1001 - 25% DE IMPOSTOS E TRANSFERÊNCIAS PARA EDUCAÇÃO - AR	0,00	540.000,00	1.030.000,00	215.000,00	750.000,00	2.535.000,00
194 - 3.1.90.13.00	0,00	120.000,00	220.950,00	660.000,00	126.100,00	1.127.050,00
104 - MSC - 1.500.1001 - 25% DE IMPOSTOS E TRANSFERÊNCIAS PARA EDUCAÇÃO - AR	0,00	120.000,00	220.950,00	660.000,00	126.100,00	1.127.050,00
195 - 3.1.90.92.00	0,00	5.000,00	5.000,00	5.000,00	5.000,00	20.000,00
104 - MSC - 1.500.1001 - 25% DE IMPOSTOS E TRANSFERÊNCIAS PARA EDUCAÇÃO - AR	0,00	5.000,00	5.000,00	5.000,00	5.000,00	20.000,00
789 - 3.1.90.94.00	0,00	10.740,00	0,00	0,00	1.000,00	11.740,00
104 - MSC - 1.500.1001 - 25% DE IMPOSTOS E TRANSFERÊNCIAS PARA EDUCAÇÃO - AR	0,00	10.740,00	0,00	0,00	1.000,00	11.740,00
196 - 3.1.90.96.00	0,00	5.000,00	5.000,00	5.000,00	100.000,00	115.000,00
104 - MSC - 1.500.1001 - 25% DE IMPOSTOS E TRANSFERÊNCIAS PARA EDUCAÇÃO - AR	0,00	5.000,00	5.000,00	5.000,00	100.000,00	115.000,00
197 - 3.3.90.08.00	0,00	30.000,00	30.000,00	30.000,00	10.000,00	100.000,00
104 - MSC - 1.500.1001 - 25% DE IMPOSTOS E TRANSFERÊNCIAS PARA EDUCAÇÃO - AR	0,00	30.000,00	30.000,00	30.000,00	10.000,00	100.000,00
198 - 3.3.90.14.00	0,00	150.000,00	150.000,00	150.000,00	46.000,00	496.000,00
104 - MSC - 1.500.1001 - 25% DE IMPOSTOS E TRANSFERÊNCIAS PARA EDUCAÇÃO - AR	0,00	150.000,00	150.000,00	150.000,00	46.000,00	496.000,00
199 - 3.3.90.30.00	0,00	50.000,00	50.000,00	100.000,00	110.000,00	310.000,00
104 - MSC - 1.500.1001 - 25% DE IMPOSTOS E TRANSFERÊNCIAS PARA EDUCAÇÃO - AR	0,00	50.000,00	50.000,00	100.000,00	110.000,00	310.000,00
200 - 3.3.90.31.00	0,00	3.000,00	5.000,00	20.000,00	20.000,00	48.000,00
104 - MSC - 1.500.1001 - 25% DE IMPOSTOS E TRANSFERÊNCIAS PARA EDUCAÇÃO - AR	0,00	3.000,00	5.000,00	20.000,00	20.000,00	48.000,00
201 - 3.3.90.33.00	0,00	3.000,00	5.000,00	5.000,00	5.000,00	18.000,00
104 - MSC - 1.500.1001 - 25% DE IMPOSTOS E TRANSFERÊNCIAS PARA EDUCAÇÃO - AR	0,00	3.000,00	5.000,00	5.000,00	5.000,00	18.000,00
202 - 3.3.90.36.00	0,00	100.000,00	100.000,00	100.000,00	100.000,00	400.000,00
104 - MSC - 1.500.1001 - 25% DE IMPOSTOS E TRANSFERÊNCIAS PARA EDUCAÇÃO - AR	0,00	100.000,00	100.000,00	100.000,00	100.000,00	400.000,00
203 - 3.3.90.39.00	0,00	250.000,00	430.000,00	562.000,00	520.000,00	1.762.000,00
104 - MSC - 1.500.1001 - 25% DE IMPOSTOS E TRANSFERÊNCIAS PARA EDUCAÇÃO - AR	0,00	250.000,00	430.000,00	562.000,00	520.000,00	1.762.000,00
639 - 3.3.90.40.00	0,00	5.000,00	5.000,00	5.000,00	3.000,00	18.000,00
104 - MSC - 1.500.1001 - 25% DE IMPOSTOS E TRANSFERÊNCIAS PARA EDUCAÇÃO - AR	0,00	5.000,00	5.000,00	5.000,00	3.000,00	18.000,00
204 - 3.3.90.47.00	0,00	20.000,00	20.000,00	20.000,00	10.000,00	70.000,00
104 - MSC - 1.500.1001 - 25% DE IMPOSTOS E TRANSFERÊNCIAS PARA EDUCAÇÃO - AR	0,00	20.000,00	20.000,00	20.000,00	10.000,00	70.000,00
205 - 3.3.90.92.00	0,00	4.000,00	5.000,00	5.000,00	5.000,00	19.000,00
104 - MSC - 1.500.1001 - 25% DE IMPOSTOS E TRANSFERÊNCIAS PARA EDUCAÇÃO - AR	0,00	4.000,00	5.000,00	5.000,00	5.000,00	19.000,00
1072 - 3.3.90.94.00	0,00	10.000,00	10.000,00	10.000,00	10.000,00	40.000,00
104 - MSC - 1.500.1001 - 25% DE IMPOSTOS E TRANSFERÊNCIAS PARA EDUCAÇÃO - AR	0,00	10.000,00	10.000,00	10.000,00	10.000,00	40.000,00
Programa: 1205 - APOIO ÀS INSTITUIÇÕES EDUCACIONAIS SEM FINS LUCRATIVOS	0,00	1.000,00	1.000,00	1.000,00	1.000,00	4.000,00
Ação: 2.50 - REALIZAÇÃO DE PARCERIA E APOIO A INSTITUIÇÕES EDUCACIONAIS SEM	0,00	1.000,00	1.000,00	1.000,00	1.000,00	4.000,00
206 - 3.3.50.43.00	0,00	1.000,00	1.000,00	1.000,00	1.000,00	4.000,00



Prefeitura Municipal de Poção

Rua Monsenhor Estanislau, 122 - Centro - 55.240-000 - Poção/ PE
CNPJ: 10.265.429/0001-64 Fone: (87)3834-1234

Usuário: Poção

Chave de Autenticação

2016-8711-798

Página

22 / 153

Demonstrativo de compatibilidade entre PPA e LOA

PPA 2022 - 2025 - Valores em R\$

	Valor global	2022	2023	2024	2025	Total
101 - MSC - 1.501.0000 - RECURSOS PRÓPRIOS	0,00	1.000,00	1.000,00	1.000,00	1.000,00	4.000,00
Programa: 1206 - TRANSPORTE ESCOLAR DE QUALIDADE	0,00	773.000,00	672.000,00	583.000,00	0,00	2.028.000,00
Ação: 1.19 - AQUISIÇÃO DE VEÍCULOS DESTINADOS AO TRANSPORTE DE ESTUDANTES	0,00	183.000,00	134.000,00	115.000,00	0,00	432.000,00
207 - 4.4.90.52.00	0,00	183.000,00	134.000,00	115.000,00	0,00	432.000,00
104 - MSC - 1.500.1001 - 25% DE IMPOSTOS E TRANSFERÊNCIAS PARA EDUCAÇÃO - AR	0,00	1.000,00	1.000,00	10.000,00	0,00	12.000,00
111 - MSC - 1.550.0000 - RECURSOS DO SALÁRIO EDUCAÇÃO - QSE	0,00	2.000,00	3.000,00	5.000,00	0,00	10.000,00
115 - MSC - 1.569.0000 - OUTRAS TRANSFERÊNCIAS DE RECURSOS DO FNDE	0,00	130.000,00	100.000,00	80.000,00	0,00	310.000,00
116 - MSC - 1.570.0000 - RECURSOS DE CONVÊNIOS PARA EDUCAÇÃO DO GOVERNO FE	0,00	20.000,00	10.000,00	10.000,00	0,00	40.000,00
117 - MSC - 1.571.0000 - RECURSOS DE CONVÊNIOS PARA EDUCAÇÃO DO GOVERNO ES	0,00	30.000,00	20.000,00	10.000,00	0,00	60.000,00
Ação: 2.51 - OFERECER SERVIÇOS DE TRANSPORTE ESCOLAR REGULAR PARA TODOS	0,00	590.000,00	538.000,00	468.000,00	0,00	1.596.000,00
208 - 3.3.90.30.00	0,00	290.000,00	325.000,00	356.000,00	0,00	971.000,00
104 - MSC - 1.500.1001 - 25% DE IMPOSTOS E TRANSFERÊNCIAS PARA EDUCAÇÃO - AR	0,00	50.000,00	100.000,00	100.000,00	0,00	250.000,00
111 - MSC - 1.550.0000 - RECURSOS DO SALÁRIO EDUCAÇÃO - QSE	0,00	170.000,00	170.000,00	250.000,00	0,00	590.000,00
114 - MSC - 1.553.0000 - RECURSOS DO PNATE - PROGRAMA NACIONAL DE APOIO AO T	0,00	20.000,00	20.000,00	1.000,00	0,00	41.000,00
115 - MSC - 1.569.0000 - OUTRAS TRANSFERÊNCIAS DE RECURSOS DO FNDE	0,00	50.000,00	35.000,00	5.000,00	0,00	90.000,00
209 - 3.3.90.36.00	0,00	80.000,00	49.000,00	36.000,00	0,00	165.000,00
104 - MSC - 1.500.1001 - 25% DE IMPOSTOS E TRANSFERÊNCIAS PARA EDUCAÇÃO - AR	0,00	20.000,00	20.000,00	20.000,00	0,00	60.000,00
111 - MSC - 1.550.0000 - RECURSOS DO SALÁRIO EDUCAÇÃO - QSE	0,00	30.000,00	10.000,00	10.000,00	0,00	50.000,00
114 - MSC - 1.553.0000 - RECURSOS DO PNATE - PROGRAMA NACIONAL DE APOIO AO T	0,00	10.000,00	2.000,00	1.000,00	0,00	13.000,00
115 - MSC - 1.569.0000 - OUTRAS TRANSFERÊNCIAS DE RECURSOS DO FNDE	0,00	20.000,00	17.000,00	5.000,00	0,00	42.000,00
210 - 3.3.90.39.00	0,00	220.000,00	164.000,00	76.000,00	0,00	460.000,00
104 - MSC - 1.500.1001 - 25% DE IMPOSTOS E TRANSFERÊNCIAS PARA EDUCAÇÃO - AR	0,00	50.000,00	50.000,00	50.000,00	0,00	150.000,00
111 - MSC - 1.550.0000 - RECURSOS DO SALÁRIO EDUCAÇÃO - QSE	0,00	50.000,00	50.000,00	20.000,00	0,00	120.000,00
114 - MSC - 1.553.0000 - RECURSOS DO PNATE - PROGRAMA NACIONAL DE APOIO AO T	0,00	70.000,00	29.000,00	1.000,00	0,00	100.000,00
115 - MSC - 1.569.0000 - OUTRAS TRANSFERÊNCIAS DE RECURSOS DO FNDE	0,00	50.000,00	35.000,00	5.000,00	0,00	90.000,00
Subfunção: 362 - Ensino Médio	0,00	205.000,00	318.000,00	359.000,00	0,00	882.000,00
Programa: 1206 - TRANSPORTE ESCOLAR DE QUALIDADE	0,00	205.000,00	318.000,00	359.000,00	0,00	882.000,00
Ação: 2.52 - MANUTENÇÃO DAS ATIVIDADES DO TRANSPORTE ESCOLAR - ENSINO	0,00	205.000,00	318.000,00	359.000,00	0,00	882.000,00
211 - 3.3.90.30.00	0,00	7.000,00	3.000,00	2.000,00	0,00	12.000,00
101 - MSC - 1.501.0000 - RECURSOS PRÓPRIOS	0,00	2.000,00	2.000,00	1.000,00	0,00	5.000,00
114 - MSC - 1.553.0000 - RECURSOS DO PNATE - PROGRAMA NACIONAL DE APOIO AO T	0,00	5.000,00	1.000,00	1.000,00	0,00	7.000,00
212 - 3.3.90.36.00	0,00	27.000,00	13.000,00	12.000,00	0,00	52.000,00
101 - MSC - 1.501.0000 - RECURSOS PRÓPRIOS	0,00	2.000,00	2.000,00	1.000,00	0,00	5.000,00
114 - MSC - 1.553.0000 - RECURSOS DO PNATE - PROGRAMA NACIONAL DE APOIO AO T	0,00	5.000,00	1.000,00	1.000,00	0,00	7.000,00
117 - MSC - 1.571.0000 - RECURSOS DE CONVÊNIOS PARA EDUCAÇÃO DO GOVERNO ES	0,00	20.000,00	10.000,00	10.000,00	0,00	40.000,00



Prefeitura Municipal de Poção

Rua Monsenhor Estanislau, 122 - Centro - 55.240-000 - Poção/ PE
CNPJ: 10.265.429/0001-64 Fone: (87)3834-1234

Usuário: Poção

Chave de Autenticação
2016-8711-798

Página
23 / 153

Demonstrativo de compatibilidade entre PPA e LOA

PPA 2022 - 2025 - Valores em R\$

	Valor global	2022	2023	2024	2025	Total
213 - 3.3.90.39.00	0,00	171.000,00	302.000,00	345.000,00	0,00	818.000,00
101 - MSC - 1.501.0000 - RECURSOS PRÓPRIOS	0,00	20.000,00	20.000,00	1.000,00	0,00	41.000,00
114 - MSC - 1.553.0000 - RECURSOS DO PNATE - PROGRAMA NACIONAL DE APOIO AO T	0,00	20.000,00	140.000,00	202.000,00	0,00	362.000,00
117 - MSC - 1.571.0000 - RECURSOS DE CONVÊNIOS PARA EDUCAÇÃO DO GOVERNO ES	0,00	131.000,00	142.000,00	142.000,00	0,00	415.000,00
Subfunção: 363 - Ensino Profissional	0,00	5.000,00	5.000,00	3.000,00	3.000,00	16.000,00
Programa: 1207 - ENSINO TÉCNICO PROFISSIONALIZANTE	0,00	5.000,00	5.000,00	3.000,00	3.000,00	16.000,00
Ação: 2.53 - MANUTENÇÃO DAS ATIVIDADES DO ENSINO PROFISSIONALIZANTE NO	0,00	5.000,00	5.000,00	3.000,00	3.000,00	16.000,00
214 - 3.3.90.30.00	0,00	2.000,00	2.000,00	1.000,00	1.000,00	6.000,00
101 - MSC - 1.501.0000 - RECURSOS PRÓPRIOS	0,00	2.000,00	2.000,00	1.000,00	1.000,00	6.000,00
215 - 3.3.90.36.00	0,00	2.000,00	2.000,00	1.000,00	1.000,00	6.000,00
101 - MSC - 1.501.0000 - RECURSOS PRÓPRIOS	0,00	2.000,00	2.000,00	1.000,00	1.000,00	6.000,00
216 - 3.3.90.39.00	0,00	1.000,00	1.000,00	1.000,00	1.000,00	4.000,00
101 - MSC - 1.501.0000 - RECURSOS PRÓPRIOS	0,00	1.000,00	1.000,00	1.000,00	1.000,00	4.000,00
Subfunção: 364 - Ensino Superior	0,00	30.000,00	60.000,00	58.000,00	6.000,00	154.000,00
Programa: 1208 - APOIO AO ESTUDANTE UNIVERSITÁRIO	0,00	20.000,00	50.000,00	55.000,00	3.000,00	128.000,00
Ação: 2.54 - MANUTENÇÃO DO TRANSPORTE ESCOLAR PARA ESTUDANTES	0,00	10.000,00	40.000,00	52.000,00	0,00	102.000,00
217 - 3.3.90.30.00	0,00	2.000,00	2.000,00	1.000,00	0,00	5.000,00
101 - MSC - 1.501.0000 - RECURSOS PRÓPRIOS	0,00	2.000,00	2.000,00	1.000,00	0,00	5.000,00
218 - 3.3.90.36.00	0,00	3.000,00	3.000,00	1.000,00	0,00	7.000,00
101 - MSC - 1.501.0000 - RECURSOS PRÓPRIOS	0,00	3.000,00	3.000,00	1.000,00	0,00	7.000,00
219 - 3.3.90.39.00	0,00	5.000,00	35.000,00	50.000,00	0,00	90.000,00
101 - MSC - 1.501.0000 - RECURSOS PRÓPRIOS	0,00	5.000,00	35.000,00	50.000,00	0,00	90.000,00
Ação: 2.55 - IMPLANTAÇÃO E MANUTENÇÃO DE CASA DO ESTUDANTE UNIVERSITÁRIO	0,00	10.000,00	10.000,00	3.000,00	3.000,00	26.000,00
220 - 3.3.90.30.00	0,00	3.000,00	3.000,00	1.000,00	1.000,00	8.000,00
101 - MSC - 1.501.0000 - RECURSOS PRÓPRIOS	0,00	3.000,00	3.000,00	1.000,00	1.000,00	8.000,00
221 - 3.3.90.36.00	0,00	5.000,00	5.000,00	1.000,00	1.000,00	12.000,00
101 - MSC - 1.501.0000 - RECURSOS PRÓPRIOS	0,00	5.000,00	5.000,00	1.000,00	1.000,00	12.000,00
222 - 3.3.90.39.00	0,00	2.000,00	2.000,00	1.000,00	1.000,00	6.000,00
101 - MSC - 1.501.0000 - RECURSOS PRÓPRIOS	0,00	2.000,00	2.000,00	1.000,00	1.000,00	6.000,00
Programa: 1209 - APOIO À GRADUAÇÃO DE PROFESSORES	0,00	10.000,00	10.000,00	3.000,00	3.000,00	26.000,00
Ação: 2.56 - APOIO FINANCEIRO E LOGÍSTICO AOS PROFESSORES DA REDE MUNICIPAL	0,00	10.000,00	10.000,00	3.000,00	3.000,00	26.000,00
223 - 3.3.90.18.00	0,00	3.000,00	3.000,00	1.000,00	1.000,00	8.000,00
101 - MSC - 1.501.0000 - RECURSOS PRÓPRIOS	0,00	3.000,00	3.000,00	1.000,00	1.000,00	8.000,00
224 - 3.3.90.36.00	0,00	2.000,00	2.000,00	1.000,00	1.000,00	6.000,00
101 - MSC - 1.501.0000 - RECURSOS PRÓPRIOS	0,00	2.000,00	2.000,00	1.000,00	1.000,00	6.000,00



Prefeitura Municipal de Poção

Rua Monsenhor Estanislau, 122 - Centro - 55.240-000 - Poção/ PE
CNPJ: 10.265.429/0001-64 Fone: (87)3834-1234

Usuário: Poção

Chave de Autenticação
2016-8711-798

Página
24 / 153

Demonstrativo de compatibilidade entre PPA e LOA

PPA 2022 - 2025 - Valores em R\$

	Valor global	2022	2023	2024	2025	Total
225 - 3.3.90.39.00	0,00	5.000,00	5.000,00	1.000,00	1.000,00	12.000,00
101 - MSC - 1.501.0000 - RECURSOS PRÓPRIOS	0,00	5.000,00	5.000,00	1.000,00	1.000,00	12.000,00
Subfunção: 365 - Educação Infantil	0,00	608.000,00	672.000,00	651.830,00	838.000,00	2.769.830,00
Programa: 1206 - TRANSPORTE ESCOLAR DE QUALIDADE	0,00	71.000,00	62.000,00	73.000,00	0,00	206.000,00
Ação: 2.57 - MANUTENÇÃO DAS ATIVIDADES DO TRANSPORTE ESCOLAR - EDUCAÇÃO	0,00	71.000,00	62.000,00	73.000,00	0,00	206.000,00
226 - 3.3.90.30.00	0,00	15.000,00	11.000,00	31.000,00	0,00	57.000,00
104 - MSC - 1.500.1001 - 25% DE IMPOSTOS E TRANSFERÊNCIAS PARA EDUCAÇÃO - AR	0,00	10.000,00	10.000,00	30.000,00	0,00	50.000,00
114 - MSC - 1.553.0000 - RECURSOS DO PNATE - PROGRAMA NACIONAL DE APOIO AO T	0,00	5.000,00	1.000,00	1.000,00	0,00	7.000,00
227 - 3.3.90.36.00	0,00	16.000,00	11.000,00	11.000,00	0,00	38.000,00
104 - MSC - 1.500.1001 - 25% DE IMPOSTOS E TRANSFERÊNCIAS PARA EDUCAÇÃO - AR	0,00	10.000,00	10.000,00	10.000,00	0,00	30.000,00
114 - MSC - 1.553.0000 - RECURSOS DO PNATE - PROGRAMA NACIONAL DE APOIO AO T	0,00	6.000,00	1.000,00	1.000,00	0,00	8.000,00
228 - 3.3.90.39.00	0,00	40.000,00	40.000,00	31.000,00	0,00	111.000,00
104 - MSC - 1.500.1001 - 25% DE IMPOSTOS E TRANSFERÊNCIAS PARA EDUCAÇÃO - AR	0,00	30.000,00	30.000,00	30.000,00	0,00	90.000,00
114 - MSC - 1.553.0000 - RECURSOS DO PNATE - PROGRAMA NACIONAL DE APOIO AO T	0,00	10.000,00	10.000,00	1.000,00	0,00	21.000,00
Programa: 1210 - CRECHE E PROINFÂNCIA	0,00	537.000,00	610.000,00	572.830,00	832.000,00	2.551.830,00
Ação: 1.20 - CONSTRUÇÃO, REFORMA E/OU AMPLIAÇÃO DE IMÓVEIS E INSTALAÇÃO DA	0,00	342.000,00	411.000,00	262.830,00	360.000,00	1.375.830,00
229 - 4.4.90.51.00	0,00	341.000,00	410.000,00	257.830,00	310.000,00	1.318.830,00
104 - MSC - 1.500.1001 - 25% DE IMPOSTOS E TRANSFERÊNCIAS PARA EDUCAÇÃO - AR	0,00	1.000,00	200.000,00	97.830,00	150.000,00	448.830,00
115 - MSC - 1.569.0000 - OUTRAS TRANSFERÊNCIAS DE RECURSOS DO FNDE	0,00	300.000,00	160.000,00	100.000,00	100.000,00	660.000,00
116 - MSC - 1.570.0000 - RECURSOS DE CONVÊNIOS PARA EDUCAÇÃO DO GOVERNO FE	0,00	30.000,00	30.000,00	50.000,00	50.000,00	160.000,00
117 - MSC - 1.571.0000 - RECURSOS DE CONVÊNIOS PARA EDUCAÇÃO DO GOVERNO ES	0,00	10.000,00	20.000,00	10.000,00	10.000,00	50.000,00
230 - 4.4.90.61.00	0,00	1.000,00	1.000,00	5.000,00	50.000,00	57.000,00
104 - MSC - 1.500.1001 - 25% DE IMPOSTOS E TRANSFERÊNCIAS PARA EDUCAÇÃO - AR	0,00	1.000,00	1.000,00	5.000,00	50.000,00	57.000,00
Ação: 1.21 - AQUISIÇÃO DE EQUIPAMENTOS E MATERIAL PERMANENTE PARA CRECHES	0,00	101.000,00	101.000,00	125.000,00	130.000,00	457.000,00
231 - 4.4.90.52.00	0,00	101.000,00	101.000,00	125.000,00	130.000,00	457.000,00
104 - MSC - 1.500.1001 - 25% DE IMPOSTOS E TRANSFERÊNCIAS PARA EDUCAÇÃO - AR	0,00	1.000,00	1.000,00	25.000,00	30.000,00	57.000,00
115 - MSC - 1.569.0000 - OUTRAS TRANSFERÊNCIAS DE RECURSOS DO FNDE	0,00	100.000,00	100.000,00	100.000,00	100.000,00	400.000,00
Ação: 2.58 - MANUTENÇÃO DE CRECHES, UNIDADES DE EDUCAÇÃO INFANTIL E	0,00	94.000,00	98.000,00	185.000,00	342.000,00	719.000,00
232 - 3.1.90.04.00	0,00	5.000,00	5.000,00	5.000,00	10.000,00	25.000,00
104 - MSC - 1.500.1001 - 25% DE IMPOSTOS E TRANSFERÊNCIAS PARA EDUCAÇÃO - AR	0,00	5.000,00	5.000,00	5.000,00	10.000,00	25.000,00
233 - 3.1.90.11.00	0,00	10.000,00	10.000,00	10.000,00	110.000,00	140.000,00
104 - MSC - 1.500.1001 - 25% DE IMPOSTOS E TRANSFERÊNCIAS PARA EDUCAÇÃO - AR	0,00	10.000,00	10.000,00	10.000,00	110.000,00	140.000,00
234 - 3.1.90.13.00	0,00	3.000,00	3.000,00	110.000,00	15.000,00	131.000,00
104 - MSC - 1.500.1001 - 25% DE IMPOSTOS E TRANSFERÊNCIAS PARA EDUCAÇÃO - AR	0,00	3.000,00	3.000,00	110.000,00	15.000,00	131.000,00
790 - 3.1.90.94.00	0,00	2.000,00	0,00	0,00	2.000,00	4.000,00



Prefeitura Municipal de Poção

Rua Monsenhor Estanislau, 122 - Centro - 55.240-000 - Poção/ PE
CNPJ: 10.265.429/0001-64 Fone: (87)3834-1234

Usuário: Poção

Chave de Autenticação

2016-8711-798

Página

25 / 153

Demonstrativo de compatibilidade entre PPA e LOA

PPA 2022 - 2025 - Valores em R\$

	Valor global	2022	2023	2024	2025	Total
104 - MSC - 1.500.1001 - 25% DE IMPOSTOS E TRANSFERÊNCIAS PARA EDUCAÇÃO - AR	0,00	2.000,00	0,00	0,00	2.000,00	4.000,00
235 - 3.1.90.96.00	0,00	4.000,00	5.000,00	5.000,00	5.000,00	19.000,00
104 - MSC - 1.500.1001 - 25% DE IMPOSTOS E TRANSFERÊNCIAS PARA EDUCAÇÃO - AR	0,00	4.000,00	5.000,00	5.000,00	5.000,00	19.000,00
236 - 3.3.90.08.00	0,00	2.000,00	5.000,00	5.000,00	5.000,00	17.000,00
104 - MSC - 1.500.1001 - 25% DE IMPOSTOS E TRANSFERÊNCIAS PARA EDUCAÇÃO - AR	0,00	2.000,00	5.000,00	5.000,00	5.000,00	17.000,00
237 - 3.3.90.14.00	0,00	3.000,00	5.000,00	5.000,00	5.000,00	18.000,00
104 - MSC - 1.500.1001 - 25% DE IMPOSTOS E TRANSFERÊNCIAS PARA EDUCAÇÃO - AR	0,00	3.000,00	5.000,00	5.000,00	5.000,00	18.000,00
238 - 3.3.90.30.00	0,00	25.000,00	25.000,00	20.000,00	70.000,00	140.000,00
104 - MSC - 1.500.1001 - 25% DE IMPOSTOS E TRANSFERÊNCIAS PARA EDUCAÇÃO - AR	0,00	5.000,00	10.000,00	15.000,00	20.000,00	50.000,00
115 - MSC - 1.569.0000 - OUTRAS TRANSFERÊNCIAS DE RECURSOS DO FNDE	0,00	20.000,00	15.000,00	5.000,00	50.000,00	90.000,00
239 - 3.3.90.33.00	0,00	2.000,00	5.000,00	5.000,00	5.000,00	17.000,00
104 - MSC - 1.500.1001 - 25% DE IMPOSTOS E TRANSFERÊNCIAS PARA EDUCAÇÃO - AR	0,00	2.000,00	5.000,00	5.000,00	5.000,00	17.000,00
240 - 3.3.90.36.00	0,00	13.000,00	15.000,00	10.000,00	10.000,00	48.000,00
104 - MSC - 1.500.1001 - 25% DE IMPOSTOS E TRANSFERÊNCIAS PARA EDUCAÇÃO - AR	0,00	3.000,00	5.000,00	5.000,00	5.000,00	18.000,00
115 - MSC - 1.569.0000 - OUTRAS TRANSFERÊNCIAS DE RECURSOS DO FNDE	0,00	10.000,00	10.000,00	5.000,00	5.000,00	30.000,00
241 - 3.3.90.39.00	0,00	25.000,00	20.000,00	10.000,00	105.000,00	160.000,00
104 - MSC - 1.500.1001 - 25% DE IMPOSTOS E TRANSFERÊNCIAS PARA EDUCAÇÃO - AR	0,00	5.000,00	5.000,00	5.000,00	5.000,00	20.000,00
115 - MSC - 1.569.0000 - OUTRAS TRANSFERÊNCIAS DE RECURSOS DO FNDE	0,00	20.000,00	15.000,00	5.000,00	100.000,00	140.000,00
Programa: 1214 - EDUCAÇÃO DE QUALIDADE, FORMANDO PARA A VIDA	0,00	0,00	0,00	6.000,00	6.000,00	12.000,00
Ação: 2.188 - MELHORIA DA APRENDIZAGEM, AVALIAÇÃO DE DESEMPENHO E	0,00	0,00	0,00	6.000,00	6.000,00	12.000,00
1531 - 3.1.90.04.00	0,00	0,00	0,00	1.000,00	1.000,00	2.000,00
104 - MSC - 1.500.1001 - 25% DE IMPOSTOS E TRANSFERÊNCIAS PARA EDUCAÇÃO - AR	0,00	0,00	0,00	1.000,00	1.000,00	2.000,00
1532 - 3.1.90.13.00	0,00	0,00	0,00	1.000,00	1.000,00	2.000,00
104 - MSC - 1.500.1001 - 25% DE IMPOSTOS E TRANSFERÊNCIAS PARA EDUCAÇÃO - AR	0,00	0,00	0,00	1.000,00	1.000,00	2.000,00
1533 - 3.3.90.30.00	0,00	0,00	0,00	1.000,00	1.000,00	2.000,00
104 - MSC - 1.500.1001 - 25% DE IMPOSTOS E TRANSFERÊNCIAS PARA EDUCAÇÃO - AR	0,00	0,00	0,00	1.000,00	1.000,00	2.000,00
1534 - 3.3.90.32.00	0,00	0,00	0,00	1.000,00	1.000,00	2.000,00
104 - MSC - 1.500.1001 - 25% DE IMPOSTOS E TRANSFERÊNCIAS PARA EDUCAÇÃO - AR	0,00	0,00	0,00	1.000,00	1.000,00	2.000,00
1535 - 3.3.90.36.00	0,00	0,00	0,00	1.000,00	1.000,00	2.000,00
104 - MSC - 1.500.1001 - 25% DE IMPOSTOS E TRANSFERÊNCIAS PARA EDUCAÇÃO - AR	0,00	0,00	0,00	1.000,00	1.000,00	2.000,00
1536 - 3.3.90.39.00	0,00	0,00	0,00	1.000,00	1.000,00	2.000,00
104 - MSC - 1.500.1001 - 25% DE IMPOSTOS E TRANSFERÊNCIAS PARA EDUCAÇÃO - AR	0,00	0,00	0,00	1.000,00	1.000,00	2.000,00
Subfunção: 366 - Educação de Jovens e Adultos	0,00	72.000,00	68.000,00	57.000,00	52.000,00	249.000,00
Programa: 1211 - JOVENS E ADULTOS ALFABETIZADOS	0,00	72.000,00	68.000,00	57.000,00	52.000,00	249.000,00
Ação: 2.59 - MANUTENÇÃO DAS ATIVIDADES DO PROGRAMA JOVENS E ADULTOS	0,00	72.000,00	68.000,00	57.000,00	52.000,00	249.000,00



Prefeitura Municipal de Poção

Rua Monsenhor Estanislau, 122 - Centro - 55.240-000 - Poção/ PE
CNPJ: 10.265.429/0001-64 Fone: (87)3834-1234

Usuário: Poção

Chave de Autenticação
2016-8711-798

Página
26 / 153

Demonstrativo de compatibilidade entre PPA e LOA

PPA 2022 - 2025 - Valores em R\$

	Valor global	2022	2023	2024	2025	Total
242 - 3.1.90.11.00	0,00	10.000,00	10.000,00	10.000,00	32.000,00	62.000,00
104 - MSC - 1.500.1001 - 25% DE IMPOSTOS E TRANSFERÊNCIAS PARA EDUCAÇÃO - AR	0,00	10.000,00	10.000,00	10.000,00	32.000,00	62.000,00
243 - 3.1.90.13.00	0,00	3.000,00	3.000,00	26.000,00	4.000,00	36.000,00
104 - MSC - 1.500.1001 - 25% DE IMPOSTOS E TRANSFERÊNCIAS PARA EDUCAÇÃO - AR	0,00	3.000,00	3.000,00	26.000,00	4.000,00	36.000,00
791 - 3.1.90.94.00	0,00	1.000,00	0,00	0,00	1.000,00	2.000,00
104 - MSC - 1.500.1001 - 25% DE IMPOSTOS E TRANSFERÊNCIAS PARA EDUCAÇÃO - AR	0,00	1.000,00	0,00	0,00	1.000,00	2.000,00
244 - 3.3.90.30.00	0,00	23.000,00	20.000,00	7.000,00	5.000,00	55.000,00
104 - MSC - 1.500.1001 - 25% DE IMPOSTOS E TRANSFERÊNCIAS PARA EDUCAÇÃO - AR	0,00	3.000,00	5.000,00	5.000,00	3.000,00	16.000,00
115 - MSC - 1.569.0000 - OUTRAS TRANSFERÊNCIAS DE RECURSOS DO FNDE	0,00	20.000,00	15.000,00	2.000,00	2.000,00	39.000,00
245 - 3.3.90.36.00	0,00	12.000,00	15.000,00	7.000,00	5.000,00	39.000,00
104 - MSC - 1.500.1001 - 25% DE IMPOSTOS E TRANSFERÊNCIAS PARA EDUCAÇÃO - AR	0,00	2.000,00	5.000,00	5.000,00	3.000,00	15.000,00
115 - MSC - 1.569.0000 - OUTRAS TRANSFERÊNCIAS DE RECURSOS DO FNDE	0,00	10.000,00	10.000,00	2.000,00	2.000,00	24.000,00
246 - 3.3.90.39.00	0,00	23.000,00	20.000,00	7.000,00	5.000,00	55.000,00
104 - MSC - 1.500.1001 - 25% DE IMPOSTOS E TRANSFERÊNCIAS PARA EDUCAÇÃO - AR	0,00	3.000,00	5.000,00	5.000,00	3.000,00	16.000,00
115 - MSC - 1.569.0000 - OUTRAS TRANSFERÊNCIAS DE RECURSOS DO FNDE	0,00	20.000,00	15.000,00	2.000,00	2.000,00	39.000,00
Subfunção: 367 - Educação Especial	0,00	11.000,00	21.000,00	21.000,00	16.000,00	69.000,00
Programa: 1212 - EDUCAÇÃO ESPECIAL	0,00	11.000,00	21.000,00	21.000,00	16.000,00	69.000,00
Ação: 2.60 - MANUTENÇÃO DO PROGRAMA DE EDUCAÇÃO ESPECIAL, INCLUINDO AÇÕES	0,00	11.000,00	21.000,00	21.000,00	16.000,00	69.000,00
247 - 3.1.90.11.00	0,00	4.000,00	5.000,00	5.000,00	5.000,00	19.000,00
104 - MSC - 1.500.1001 - 25% DE IMPOSTOS E TRANSFERÊNCIAS PARA EDUCAÇÃO - AR	0,00	4.000,00	5.000,00	5.000,00	5.000,00	19.000,00
248 - 3.1.90.13.00	0,00	1.000,00	1.000,00	1.000,00	1.000,00	4.000,00
104 - MSC - 1.500.1001 - 25% DE IMPOSTOS E TRANSFERÊNCIAS PARA EDUCAÇÃO - AR	0,00	1.000,00	1.000,00	1.000,00	1.000,00	4.000,00
792 - 3.1.90.94.00	0,00	1.000,00	0,00	0,00	1.000,00	2.000,00
104 - MSC - 1.500.1001 - 25% DE IMPOSTOS E TRANSFERÊNCIAS PARA EDUCAÇÃO - AR	0,00	1.000,00	0,00	0,00	1.000,00	2.000,00
249 - 3.3.90.30.00	0,00	2.000,00	5.000,00	5.000,00	3.000,00	15.000,00
104 - MSC - 1.500.1001 - 25% DE IMPOSTOS E TRANSFERÊNCIAS PARA EDUCAÇÃO - AR	0,00	2.000,00	5.000,00	5.000,00	3.000,00	15.000,00
250 - 3.3.90.36.00	0,00	1.000,00	5.000,00	5.000,00	3.000,00	14.000,00
104 - MSC - 1.500.1001 - 25% DE IMPOSTOS E TRANSFERÊNCIAS PARA EDUCAÇÃO - AR	0,00	1.000,00	5.000,00	5.000,00	3.000,00	14.000,00
251 - 3.3.90.39.00	0,00	2.000,00	5.000,00	5.000,00	3.000,00	15.000,00
104 - MSC - 1.500.1001 - 25% DE IMPOSTOS E TRANSFERÊNCIAS PARA EDUCAÇÃO - AR	0,00	2.000,00	5.000,00	5.000,00	3.000,00	15.000,00
Subfunção: 782 - Transporte Rodoviário	0,00	0,00	0,00	0,00	1.943.000,00	1.943.000,00
Programa: 1206 - TRANSPORTE ESCOLAR DE QUALIDADE	0,00	0,00	0,00	0,00	1.866.000,00	1.866.000,00
Ação: 1.154 - AQUISIÇÃO DE VEÍCULOS DESTINADOS AO TRANSPORTE DE ESTUDANTES	0,00	0,00	0,00	0,00	407.429,00	407.429,00
1782 - 4.4.90.52.00	0,00	0,00	0,00	0,00	407.429,00	407.429,00
104 - MSC - 1.500.1001 - 25% DE IMPOSTOS E TRANSFERÊNCIAS PARA EDUCAÇÃO - AR	0,00	0,00	0,00	0,00	42.429,00	42.429,00



Prefeitura Municipal de Poção

Rua Monsenhor Estanislau, 122 - Centro - 55.240-000 - Poção/ PE
CNPJ: 10.265.429/0001-64 Fone: (87)3834-1234

Usuário: Poção

Chave de Autenticação
2016-8711-798

Página
27 / 153

Demonstrativo de compatibilidade entre PPA e LOA

		PPA 2022 - 2025 - Valores em R\$					
		Valor global	2022	2023	2024	2025	Total
	111 - MSC - 1.550.0000 - RECURSOS DO SALÁRIO EDUCAÇÃO - QSE	0,00	0,00	0,00	0,00	5.000,00	5.000,00
	115 - MSC - 1.569.0000 - OUTRAS TRANSFERÊNCIAS DE RECURSOS DO FNDE	0,00	0,00	0,00	0,00	300.000,00	300.000,00
	116 - MSC - 1.570.0000 - RECURSOS DE CONVÊNIOS PARA EDUCAÇÃO DO GOVERNO FE	0,00	0,00	0,00	0,00	50.000,00	50.000,00
	117 - MSC - 1.571.0000 - RECURSOS DE CONVÊNIOS PARA EDUCAÇÃO DO GOVERNO ES	0,00	0,00	0,00	0,00	10.000,00	10.000,00
Ação:	2.52 - MANUTENÇÃO DAS ATIVIDADES DO TRANSPORTE ESCOLAR - ENSINO	0,00	0,00	0,00	0,00	513.000,00	513.000,00
	1786 - 3.3.90.30.00	0,00	0,00	0,00	0,00	32.000,00	32.000,00
	101 - MSC - 1.501.0000 - RECURSOS PRÓPRIOS	0,00	0,00	0,00	0,00	1.000,00	1.000,00
	114 - MSC - 1.553.0000 - RECURSOS DO PNATE - PROGRAMA NACIONAL DE APOIO AO T	0,00	0,00	0,00	0,00	1.000,00	1.000,00
	117 - MSC - 1.571.0000 - RECURSOS DE CONVÊNIOS PARA EDUCAÇÃO DO GOVERNO ES	0,00	0,00	0,00	0,00	30.000,00	30.000,00
	1787 - 3.3.90.36.00	0,00	0,00	0,00	0,00	5.000,00	5.000,00
	101 - MSC - 1.501.0000 - RECURSOS PRÓPRIOS	0,00	0,00	0,00	0,00	1.000,00	1.000,00
	114 - MSC - 1.553.0000 - RECURSOS DO PNATE - PROGRAMA NACIONAL DE APOIO AO T	0,00	0,00	0,00	0,00	1.000,00	1.000,00
	117 - MSC - 1.571.0000 - RECURSOS DE CONVÊNIOS PARA EDUCAÇÃO DO GOVERNO ES	0,00	0,00	0,00	0,00	3.000,00	3.000,00
	1788 - 3.3.90.39.00	0,00	0,00	0,00	0,00	476.000,00	476.000,00
	101 - MSC - 1.501.0000 - RECURSOS PRÓPRIOS	0,00	0,00	0,00	0,00	1.000,00	1.000,00
	114 - MSC - 1.553.0000 - RECURSOS DO PNATE - PROGRAMA NACIONAL DE APOIO AO T	0,00	0,00	0,00	0,00	75.000,00	75.000,00
	117 - MSC - 1.571.0000 - RECURSOS DE CONVÊNIOS PARA EDUCAÇÃO DO GOVERNO ES	0,00	0,00	0,00	0,00	400.000,00	400.000,00
Ação:	2.57 - MANUTENÇÃO DAS ATIVIDADES DO TRANSPORTE ESCOLAR - EDUCAÇÃO	0,00	0,00	0,00	0,00	242.571,00	242.571,00
	1789 - 3.3.90.30.00	0,00	0,00	0,00	0,00	31.000,00	31.000,00
	104 - MSC - 1.500.1001 - 25% DE IMPOSTOS E TRANSFERÊNCIAS PARA EDUCAÇÃO - AR	0,00	0,00	0,00	0,00	30.000,00	30.000,00
	114 - MSC - 1.553.0000 - RECURSOS DO PNATE - PROGRAMA NACIONAL DE APOIO AO T	0,00	0,00	0,00	0,00	1.000,00	1.000,00
	1790 - 3.3.90.36.00	0,00	0,00	0,00	0,00	11.000,00	11.000,00
	104 - MSC - 1.500.1001 - 25% DE IMPOSTOS E TRANSFERÊNCIAS PARA EDUCAÇÃO - AR	0,00	0,00	0,00	0,00	10.000,00	10.000,00
	114 - MSC - 1.553.0000 - RECURSOS DO PNATE - PROGRAMA NACIONAL DE APOIO AO T	0,00	0,00	0,00	0,00	1.000,00	1.000,00
	1791 - 3.3.90.39.00	0,00	0,00	0,00	0,00	200.571,00	200.571,00
	104 - MSC - 1.500.1001 - 25% DE IMPOSTOS E TRANSFERÊNCIAS PARA EDUCAÇÃO - AR	0,00	0,00	0,00	0,00	80.571,00	80.571,00
	114 - MSC - 1.553.0000 - RECURSOS DO PNATE - PROGRAMA NACIONAL DE APOIO AO T	0,00	0,00	0,00	0,00	120.000,00	120.000,00
Ação:	2.200 - MANUTENÇÃO DAS ATIVIDADES DO TRANSPORTE ESCOLAR - ENSINO	0,00	0,00	0,00	0,00	703.000,00	703.000,00
	1783 - 3.3.90.30.00	0,00	0,00	0,00	0,00	351.000,00	351.000,00
	104 - MSC - 1.500.1001 - 25% DE IMPOSTOS E TRANSFERÊNCIAS PARA EDUCAÇÃO - AR	0,00	0,00	0,00	0,00	100.000,00	100.000,00
	111 - MSC - 1.550.0000 - RECURSOS DO SALÁRIO EDUCAÇÃO - QSE	0,00	0,00	0,00	0,00	250.000,00	250.000,00
	114 - MSC - 1.553.0000 - RECURSOS DO PNATE - PROGRAMA NACIONAL DE APOIO AO T	0,00	0,00	0,00	0,00	1.000,00	1.000,00
	1784 - 3.3.90.36.00	0,00	0,00	0,00	0,00	31.000,00	31.000,00
	104 - MSC - 1.500.1001 - 25% DE IMPOSTOS E TRANSFERÊNCIAS PARA EDUCAÇÃO - AR	0,00	0,00	0,00	0,00	20.000,00	20.000,00
	111 - MSC - 1.550.0000 - RECURSOS DO SALÁRIO EDUCAÇÃO - QSE	0,00	0,00	0,00	0,00	10.000,00	10.000,00



Prefeitura Municipal de Poção

Rua Monsenhor Estanislau, 122 - Centro - 55.240-000 - Poção/ PE
CNPJ: 10.265.429/0001-64 Fone: (87)3834-1234

Usuário: Poção

Chave de Autenticação

2016-8711-798

Página

28 / 153

Demonstrativo de compatibilidade entre PPA e LOA

PPA 2022 - 2025 - Valores em R\$

	Valor global	2022	2023	2024	2025	Total
114 - MSC - 1.553.0000 - RECURSOS DO PNATE - PROGRAMA NACIONAL DE APOIO AO T	0,00	0,00	0,00	0,00	1.000,00	1.000,00
1785 - 3.3.90.39.00	0,00	0,00	0,00	0,00	321.000,00	321.000,00
104 - MSC - 1.500.1001 - 25% DE IMPOSTOS E TRANSFERÊNCIAS PARA EDUCAÇÃO - AR	0,00	0,00	0,00	0,00	50.000,00	50.000,00
111 - MSC - 1.550.0000 - RECURSOS DO SALÁRIO EDUCAÇÃO - QSE	0,00	0,00	0,00	0,00	270.000,00	270.000,00
114 - MSC - 1.553.0000 - RECURSOS DO PNATE - PROGRAMA NACIONAL DE APOIO AO T	0,00	0,00	0,00	0,00	1.000,00	1.000,00
Programa: 1208 - APOIO AO ESTUDANTE UNIVERSITÁRIO	0,00	0,00	0,00	0,00	77.000,00	77.000,00
Ação: 2.203 - MANUTENÇÃO DAS ATIVIDADES DO TRANSPORTE ESCOLAR - ENSINO	0,00	0,00	0,00	0,00	77.000,00	77.000,00
1798 - 3.3.90.30.00	0,00	0,00	0,00	0,00	1.000,00	1.000,00
101 - MSC - 1.501.0000 - RECURSOS PRÓPRIOS	0,00	0,00	0,00	0,00	1.000,00	1.000,00
1799 - 3.3.90.36.00	0,00	0,00	0,00	0,00	1.000,00	1.000,00
101 - MSC - 1.501.0000 - RECURSOS PRÓPRIOS	0,00	0,00	0,00	0,00	1.000,00	1.000,00
1800 - 3.3.90.39.00	0,00	0,00	0,00	0,00	75.000,00	75.000,00
101 - MSC - 1.501.0000 - RECURSOS PRÓPRIOS	0,00	0,00	0,00	0,00	75.000,00	75.000,00
Função: 28 - Encargos Especiais	0,00	2.000,00	2.000,00	3.000,00	2.000,00	9.000,00
Subfunção: 846 - Outros Encargos Especiais	0,00	2.000,00	2.000,00	3.000,00	2.000,00	9.000,00
Programa: 0 - OPERAÇÕES ESPECIAIS	0,00	2.000,00	2.000,00	3.000,00	2.000,00	9.000,00
Ação: 0.7 - INDENIZAÇÕES E RESTITUIÇÕES, INCLUSIVE DECORRENTES DE CONVÊNIOS	0,00	2.000,00	2.000,00	3.000,00	2.000,00	9.000,00
252 - 3.3.90.93.00	0,00	2.000,00	2.000,00	3.000,00	2.000,00	9.000,00
115 - MSC - 1.569.0000 - OUTRAS TRANSFERÊNCIAS DE RECURSOS DO FNDE	0,00	1.000,00	1.000,00	1.000,00	1.000,00	4.000,00
116 - MSC - 1.570.0000 - RECURSOS DE CONVÊNIOS PARA EDUCAÇÃO DO GOVERNO FE	0,00	1.000,00	1.000,00	2.000,00	1.000,00	5.000,00
Unidade orçamentária: 20006 - FUNDO DE MANUTENÇÃO E DESENVOLVIMENTO D	0,00	11.026.000,00	14.112.000,00	14.660.000,00	15.309.000,00	55.107.000,00
Função: 12 - Educação	0,00	11.026.000,00	14.112.000,00	14.660.000,00	15.309.000,00	55.107.000,00
Subfunção: 361 - Ensino Fundamental	0,00	8.560.500,00	11.349.750,00	11.738.250,00	11.301.500,00	42.950.000,00
Programa: 1201 - EDUCAÇÃO BÁSICA DE QUALIDADE	0,00	8.300.500,00	11.009.750,00	11.183.000,00	11.218.500,00	41.711.750,00
Ação: 1.22 - CONSTRUÇÃO, REFORMA E/OU EXPANSÃO DA REDE ESCOLAR DE ENSINO	0,00	50.000,00	60.000,00	40.000,00	71.000,00	221.000,00
253 - 4.4.90.51.00	0,00	50.000,00	60.000,00	40.000,00	71.000,00	221.000,00
108 - MSC - 1.541.0000 - COMPLEMENTO DA UNIÃO - VAAF - FUNDEB - DEMAIS DESPES	0,00	35.000,00	10.000,00	10.000,00	1.000,00	56.000,00
110 - MSC - 1.542.0000 - COMPLEMENTO DA UNIÃO - VAAT - FUNDEB - DEMAIS DESPES	0,00	15.000,00	50.000,00	20.000,00	20.000,00	105.000,00
132 - MSC - 1.543.0000 - COMPLEMENTO DA UNIÃO - VAAR - FUNDEB	0,00	0,00	0,00	10.000,00	50.000,00	60.000,00
Ação: 1.23 - AQUISIÇÃO DE VEÍCULOS, MÓVEIS, MÁQUINAS E EQUIPAMENTOS	0,00	50.000,00	110.000,00	50.000,00	84.000,00	294.000,00
254 - 4.4.90.52.00	0,00	50.000,00	110.000,00	50.000,00	84.000,00	294.000,00
106 - MSC - 1.540.0000 - FUNDEB - DESPESAS DIVERSAS	0,00	0,00	0,00	0,00	13.000,00	13.000,00
108 - MSC - 1.541.0000 - COMPLEMENTO DA UNIÃO - VAAF - FUNDEB - DEMAIS DESPES	0,00	32.050,00	10.000,00	10.000,00	1.000,00	53.050,00
110 - MSC - 1.542.0000 - COMPLEMENTO DA UNIÃO - VAAT - FUNDEB - DEMAIS DESPES	0,00	17.950,00	100.000,00	20.000,00	20.000,00	157.950,00
132 - MSC - 1.543.0000 - COMPLEMENTO DA UNIÃO - VAAR - FUNDEB	0,00	0,00	0,00	20.000,00	50.000,00	70.000,00



Prefeitura Municipal de Poção

Rua Monsenhor Estanislau, 122 - Centro - 55.240-000 - Poção/ PE
CNPJ: 10.265.429/0001-64 Fone: (87)3834-1234

Usuário: Poção

Chave de Autenticação
2016-8711-798

Página
29 / 153

Demonstrativo de compatibilidade entre PPA e LOA

PPA 2022 - 2025 - Valores em R\$

		Valor global	2022	2023	2024	2025	Total
Ação:	1.24 - DESAPROPRIAÇÃO DE IMÓVEIS PARA A EDUCAÇÃO	0,00	5.000,00	5.250,00	10.000,00	10.000,00	30.250,00
	255 - 4.4.90.61.00	0,00	5.000,00	5.250,00	10.000,00	10.000,00	30.250,00
	110 - MSC - 1.542.0000 - COMPLEMENTO DA UNIÃO - VAAT - FUNDEB - DEMAIS DESPES	0,00	5.000,00	5.250,00	10.000,00	10.000,00	30.250,00
Ação:	2.63 - MANUTENÇÃO DAS UNIDADES ESCOLARES DE ENSINO	0,00	53.000,00	53.000,00	122.000,00	36.000,00	264.000,00
	271 - 3.3.90.30.00	0,00	18.000,00	18.000,00	1.000,00	25.000,00	62.000,00
	106 - MSC - 1.540.0000 - FUNDEB - DESPESAS DIVERSAS	0,00	18.000,00	18.000,00	1.000,00	25.000,00	62.000,00
	272 - 3.3.90.36.00	0,00	5.000,00	5.000,00	1.000,00	1.000,00	12.000,00
	106 - MSC - 1.540.0000 - FUNDEB - DESPESAS DIVERSAS	0,00	5.000,00	5.000,00	1.000,00	1.000,00	12.000,00
	273 - 3.3.90.39.00	0,00	30.000,00	30.000,00	120.000,00	10.000,00	190.000,00
	106 - MSC - 1.540.0000 - FUNDEB - DESPESAS DIVERSAS	0,00	30.000,00	30.000,00	120.000,00	10.000,00	190.000,00
Ação:	2.64 - AQUISIÇÃO DE MATERIAL DIDÁTICO	0,00	20.000,00	20.000,00	2.000,00	2.000,00	44.000,00
	274 - 3.3.90.30.00	0,00	10.000,00	10.000,00	1.000,00	1.000,00	22.000,00
	106 - MSC - 1.540.0000 - FUNDEB - DESPESAS DIVERSAS	0,00	10.000,00	10.000,00	1.000,00	1.000,00	22.000,00
	275 - 3.3.90.32.00	0,00	10.000,00	10.000,00	1.000,00	1.000,00	22.000,00
	106 - MSC - 1.540.0000 - FUNDEB - DESPESAS DIVERSAS	0,00	10.000,00	10.000,00	1.000,00	1.000,00	22.000,00
Ação:	2.156 - MANUTENÇÃO DO ENSINO FUNDAMENTAL - FUNDEB - PROFISSIONAIS DO	0,00	5.365.700,00	7.939.750,00	8.098.500,00	8.018.000,00	29.421.950,00
	1092 - 3.1.90.04.00	0,00	306.000,00	706.000,00	811.000,00	1.002.000,00	2.825.000,00
	105 - MSC - 1.540.1070 - FUNDEB - PROFISSIONAIS DA EDUCAÇÃO BÁSICA	0,00	300.000,00	700.000,00	800.000,00	1.000.000,00	2.800.000,00
	107 - MSC - 1.541.1070 - COMPLEMENTO DA UNIÃO - VAAF - FUNDEB - PROFISSIONAIS	0,00	4.000,00	4.000,00	1.000,00	1.000,00	10.000,00
	109 - MSC - 1.542.1070 - COMPLEMENTO DA UNIÃO - VAAT - FUNDEB - PROFISSIONAIS	0,00	2.000,00	2.000,00	10.000,00	1.000,00	15.000,00
	1093 - 3.1.90.11.00	0,00	4.070.000,00	5.850.000,00	6.234.750,00	6.011.000,00	22.165.750,00
	105 - MSC - 1.540.1070 - FUNDEB - PROFISSIONAIS DA EDUCAÇÃO BÁSICA	0,00	3.750.000,00	5.000.000,00	5.000.000,00	4.900.000,00	18.650.000,00
	107 - MSC - 1.541.1070 - COMPLEMENTO DA UNIÃO - VAAF - FUNDEB - PROFISSIONAIS	0,00	280.000,00	650.000,00	1.130.000,00	1.110.000,00	3.170.000,00
	109 - MSC - 1.542.1070 - COMPLEMENTO DA UNIÃO - VAAT - FUNDEB - PROFISSIONAIS	0,00	40.000,00	200.000,00	104.750,00	1.000,00	345.750,00
	1094 - 3.1.90.13.00	0,00	885.700,00	1.380.750,00	1.049.750,00	1.002.000,00	4.318.200,00
	105 - MSC - 1.540.1070 - FUNDEB - PROFISSIONAIS DA EDUCAÇÃO BÁSICA	0,00	825.000,00	1.200.000,00	1.029.750,00	1.000.000,00	4.054.750,00
	107 - MSC - 1.541.1070 - COMPLEMENTO DA UNIÃO - VAAF - FUNDEB - PROFISSIONAIS	0,00	52.100,00	138.750,00	10.000,00	1.000,00	201.850,00
	109 - MSC - 1.542.1070 - COMPLEMENTO DA UNIÃO - VAAT - FUNDEB - PROFISSIONAIS	0,00	8.600,00	42.000,00	10.000,00	1.000,00	61.600,00
	1095 - 3.1.90.16.00	0,00	2.000,00	1.000,00	1.000,00	1.000,00	5.000,00
	105 - MSC - 1.540.1070 - FUNDEB - PROFISSIONAIS DA EDUCAÇÃO BÁSICA	0,00	2.000,00	1.000,00	1.000,00	1.000,00	5.000,00
	1096 - 3.1.90.94.00	0,00	100.000,00	0,00	0,00	1.000,00	101.000,00
	105 - MSC - 1.540.1070 - FUNDEB - PROFISSIONAIS DA EDUCAÇÃO BÁSICA	0,00	100.000,00	0,00	0,00	1.000,00	101.000,00
	1097 - 3.1.90.96.00	0,00	2.000,00	2.000,00	2.000,00	1.000,00	7.000,00
	105 - MSC - 1.540.1070 - FUNDEB - PROFISSIONAIS DA EDUCAÇÃO BÁSICA	0,00	2.000,00	2.000,00	2.000,00	1.000,00	7.000,00
Ação:	2.157 - MANUTENÇÃO DO ENSINO FUNDAMENTAL - FUNDEB - OUTRAS DESPESAS	0,00	2.756.800,00	2.821.750,00	2.860.500,00	2.997.500,00	11.436.550,00



Prefeitura Municipal de Poção

Rua Monsenhor Estanislau, 122 - Centro - 55.240-000 - Poção/ PE
CNPJ: 10.265.429/0001-64 Fone: (87)3834-1234

Usuário: Poção

Chave de Autenticação
2016-8711-798

Página
30 / 153

Demonstrativo de compatibilidade entre PPA e LOA

		PPA 2022 - 2025 - Valores em R\$					
		Valor global	2022	2023	2024	2025	Total
1098 - 3.1.90.04.00		0,00	31.000,00	36.000,00	56.000,00	101.000,00	224.000,00
106 - MSC - 1.540.0000 - FUNDEB - DESPESAS DIVERSAS		0,00	30.000,00	35.000,00	55.000,00	100.000,00	220.000,00
108 - MSC - 1.541.0000 - COMPLEMENTO DA UNIÃO - VAAF - FUNDEB - DEMAIS DESPES		0,00	1.000,00	1.000,00	1.000,00	1.000,00	4.000,00
1099 - 3.1.90.11.00		0,00	1.959.000,00	2.270.000,00	2.352.250,00	2.331.250,00	8.912.500,00
106 - MSC - 1.540.0000 - FUNDEB - DESPESAS DIVERSAS		0,00	1.688.000,00	1.865.000,00	1.980.000,00	2.000.000,00	7.533.000,00
108 - MSC - 1.541.0000 - COMPLEMENTO DA UNIÃO - VAAF - FUNDEB - DEMAIS DESPES		0,00	240.000,00	280.000,00	342.250,00	321.250,00	1.183.500,00
110 - MSC - 1.542.0000 - COMPLEMENTO DA UNIÃO - VAAT - FUNDEB - DEMAIS DESPES		0,00	31.000,00	125.000,00	30.000,00	10.000,00	196.000,00
1100 - 3.1.90.13.00		0,00	407.800,00	463.750,00	370.250,00	210.250,00	1.452.050,00
106 - MSC - 1.540.0000 - FUNDEB - DESPESAS DIVERSAS		0,00	360.000,00	388.500,00	350.000,00	207.000,00	1.305.500,00
108 - MSC - 1.541.0000 - COMPLEMENTO DA UNIÃO - VAAF - FUNDEB - DEMAIS DESPES		0,00	40.850,00	50.250,00	1.000,00	1.000,00	93.100,00
110 - MSC - 1.542.0000 - COMPLEMENTO DA UNIÃO - VAAT - FUNDEB - DEMAIS DESPES		0,00	6.950,00	25.000,00	19.250,00	2.250,00	53.450,00
1101 - 3.1.90.94.00		0,00	50.000,00	0,00	0,00	1.000,00	51.000,00
106 - MSC - 1.540.0000 - FUNDEB - DESPESAS DIVERSAS		0,00	50.000,00	0,00	0,00	1.000,00	51.000,00
1102 - 3.1.90.96.00		0,00	5.000,00	1.000,00	1.000,00	1.000,00	8.000,00
106 - MSC - 1.540.0000 - FUNDEB - DESPESAS DIVERSAS		0,00	5.000,00	1.000,00	1.000,00	1.000,00	8.000,00
1103 - 3.3.90.14.00		0,00	5.000,00	5.000,00	1.000,00	1.000,00	12.000,00
106 - MSC - 1.540.0000 - FUNDEB - DESPESAS DIVERSAS		0,00	5.000,00	5.000,00	1.000,00	1.000,00	12.000,00
1104 - 3.3.90.30.00		0,00	70.000,00	10.000,00	11.000,00	11.000,00	102.000,00
106 - MSC - 1.540.0000 - FUNDEB - DESPESAS DIVERSAS		0,00	70.000,00	10.000,00	1.000,00	1.000,00	82.000,00
132 - MSC - 1.543.0000 - COMPLEMENTO DA UNIÃO - VAAR - FUNDEB		0,00	0,00	0,00	10.000,00	10.000,00	20.000,00
1105 - 3.3.90.36.00		0,00	20.000,00	10.000,00	11.000,00	11.000,00	52.000,00
106 - MSC - 1.540.0000 - FUNDEB - DESPESAS DIVERSAS		0,00	20.000,00	10.000,00	1.000,00	1.000,00	32.000,00
132 - MSC - 1.543.0000 - COMPLEMENTO DA UNIÃO - VAAR - FUNDEB		0,00	0,00	0,00	10.000,00	10.000,00	20.000,00
1106 - 3.3.90.39.00		0,00	200.000,00	20.000,00	56.000,00	328.000,00	604.000,00
106 - MSC - 1.540.0000 - FUNDEB - DESPESAS DIVERSAS		0,00	200.000,00	20.000,00	20.000,00	318.000,00	558.000,00
132 - MSC - 1.543.0000 - COMPLEMENTO DA UNIÃO - VAAR - FUNDEB		0,00	0,00	0,00	36.000,00	10.000,00	46.000,00
1107 - 3.3.90.47.00		0,00	5.000,00	5.000,00	1.000,00	1.000,00	12.000,00
106 - MSC - 1.540.0000 - FUNDEB - DESPESAS DIVERSAS		0,00	5.000,00	5.000,00	1.000,00	1.000,00	12.000,00
1108 - 3.3.90.49.00		0,00	4.000,00	1.000,00	1.000,00	1.000,00	7.000,00
106 - MSC - 1.540.0000 - FUNDEB - DESPESAS DIVERSAS		0,00	4.000,00	1.000,00	1.000,00	1.000,00	7.000,00
Programa: 1206 - TRANSPORTE ESCOLAR DE QUALIDADE		0,00	260.000,00	340.000,00	555.250,00	0,00	1.155.250,00
Ação: 2.61 - MANUTENÇÃO DAS ATIVIDADES DO TRANSPORTE ESCOLAR		0,00	260.000,00	340.000,00	555.250,00	0,00	1.155.250,00
276 - 3.3.90.30.00		0,00	70.000,00	100.000,00	115.000,00	0,00	285.000,00
106 - MSC - 1.540.0000 - FUNDEB - DESPESAS DIVERSAS		0,00	70.000,00	100.000,00	115.000,00	0,00	285.000,00
277 - 3.3.90.36.00		0,00	10.000,00	10.000,00	1.000,00	0,00	21.000,00



Prefeitura Municipal de Poção

Rua Monsenhor Estanislau, 122 - Centro - 55.240-000 - Poção/ PE
CNPJ: 10.265.429/0001-64 Fone: (87)3834-1234

Usuário: Poção

Chave de Autenticação

2016-8711-798

Página

31 / 153

Demonstrativo de compatibilidade entre PPA e LOA

PPA 2022 - 2025 - Valores em R\$

	Valor global	2022	2023	2024	2025	Total
106 - MSC - 1.540.0000 - FUNDEB - DESPESAS DIVERSAS	0,00	10.000,00	10.000,00	1.000,00	0,00	21.000,00
278 - 3.3.90.39.00	0,00	180.000,00	230.000,00	439.250,00	0,00	849.250,00
106 - MSC - 1.540.0000 - FUNDEB - DESPESAS DIVERSAS	0,00	180.000,00	230.000,00	439.250,00	0,00	849.250,00
Programa: 1215 - ALFABETIZAÇÃO NA IDADE CERTA	0,00	0,00	0,00	0,00	83.000,00	83.000,00
Ação: 1.155 - ESTRUTURAÇÃO DE ESPAÇO DESTINADO AO PROGRAMA ALFABETIZAÇÃO	0,00	0,00	0,00	0,00	34.000,00	34.000,00
1801 - 4.4.90.51.00	0,00	0,00	0,00	0,00	17.000,00	17.000,00
106 - MSC - 1.540.0000 - FUNDEB - DESPESAS DIVERSAS	0,00	0,00	0,00	0,00	1.000,00	1.000,00
108 - MSC - 1.541.0000 - COMPLEMENTO DA UNIÃO - VAAF - FUNDEB - DEMAIS DESPES	0,00	0,00	0,00	0,00	1.000,00	1.000,00
110 - MSC - 1.542.0000 - COMPLEMENTO DA UNIÃO - VAAT - FUNDEB - DEMAIS DESPES	0,00	0,00	0,00	0,00	5.000,00	5.000,00
132 - MSC - 1.543.0000 - COMPLEMENTO DA UNIÃO - VAAR - FUNDEB	0,00	0,00	0,00	0,00	10.000,00	10.000,00
1802 - 4.4.90.52.00	0,00	0,00	0,00	0,00	17.000,00	17.000,00
106 - MSC - 1.540.0000 - FUNDEB - DESPESAS DIVERSAS	0,00	0,00	0,00	0,00	1.000,00	1.000,00
108 - MSC - 1.541.0000 - COMPLEMENTO DA UNIÃO - VAAF - FUNDEB - DEMAIS DESPES	0,00	0,00	0,00	0,00	1.000,00	1.000,00
110 - MSC - 1.542.0000 - COMPLEMENTO DA UNIÃO - VAAT - FUNDEB - DEMAIS DESPES	0,00	0,00	0,00	0,00	5.000,00	5.000,00
132 - MSC - 1.543.0000 - COMPLEMENTO DA UNIÃO - VAAR - FUNDEB	0,00	0,00	0,00	0,00	10.000,00	10.000,00
Ação: 2.204 - DESENVOLVER ATIVIDADES DE MANUTENÇÃO DO PROGRAMA	0,00	0,00	0,00	0,00	49.000,00	49.000,00
1803 - 3.1.90.04.00	0,00	0,00	0,00	0,00	6.000,00	6.000,00
105 - MSC - 1.540.1070 - FUNDEB - PROFISSIONAIS DA EDUCAÇÃO BÁSICA	0,00	0,00	0,00	0,00	4.000,00	4.000,00
107 - MSC - 1.541.1070 - COMPLEMENTO DA UNIÃO - VAAF - FUNDEB - PROFISSIONAIS	0,00	0,00	0,00	0,00	1.000,00	1.000,00
109 - MSC - 1.542.1070 - COMPLEMENTO DA UNIÃO - VAAT - FUNDEB - PROFISSIONAIS	0,00	0,00	0,00	0,00	1.000,00	1.000,00
1804 - 3.1.90.11.00	0,00	0,00	0,00	0,00	7.000,00	7.000,00
105 - MSC - 1.540.1070 - FUNDEB - PROFISSIONAIS DA EDUCAÇÃO BÁSICA	0,00	0,00	0,00	0,00	5.000,00	5.000,00
107 - MSC - 1.541.1070 - COMPLEMENTO DA UNIÃO - VAAF - FUNDEB - PROFISSIONAIS	0,00	0,00	0,00	0,00	1.000,00	1.000,00
109 - MSC - 1.542.1070 - COMPLEMENTO DA UNIÃO - VAAT - FUNDEB - PROFISSIONAIS	0,00	0,00	0,00	0,00	1.000,00	1.000,00
1805 - 3.1.90.13.00	0,00	0,00	0,00	0,00	4.000,00	4.000,00
105 - MSC - 1.540.1070 - FUNDEB - PROFISSIONAIS DA EDUCAÇÃO BÁSICA	0,00	0,00	0,00	0,00	2.000,00	2.000,00
107 - MSC - 1.541.1070 - COMPLEMENTO DA UNIÃO - VAAF - FUNDEB - PROFISSIONAIS	0,00	0,00	0,00	0,00	1.000,00	1.000,00
109 - MSC - 1.542.1070 - COMPLEMENTO DA UNIÃO - VAAT - FUNDEB - PROFISSIONAIS	0,00	0,00	0,00	0,00	1.000,00	1.000,00
1806 - 3.3.90.14.00	0,00	0,00	0,00	0,00	5.000,00	5.000,00
106 - MSC - 1.540.0000 - FUNDEB - DESPESAS DIVERSAS	0,00	0,00	0,00	0,00	1.000,00	1.000,00
108 - MSC - 1.541.0000 - COMPLEMENTO DA UNIÃO - VAAF - FUNDEB - DEMAIS DESPES	0,00	0,00	0,00	0,00	1.000,00	1.000,00
110 - MSC - 1.542.0000 - COMPLEMENTO DA UNIÃO - VAAT - FUNDEB - DEMAIS DESPES	0,00	0,00	0,00	0,00	2.000,00	2.000,00
132 - MSC - 1.543.0000 - COMPLEMENTO DA UNIÃO - VAAR - FUNDEB	0,00	0,00	0,00	0,00	1.000,00	1.000,00
1807 - 3.3.90.30.00	0,00	0,00	0,00	0,00	5.000,00	5.000,00
106 - MSC - 1.540.0000 - FUNDEB - DESPESAS DIVERSAS	0,00	0,00	0,00	0,00	1.000,00	1.000,00



Prefeitura Municipal de Poção

Rua Monsenhor Estanislau, 122 - Centro - 55.240-000 - Poção/ PE
CNPJ: 10.265.429/0001-64 Fone: (87)3834-1234

Usuário: Poção

Chave de Autenticação
2016-8711-798

Página
32 / 153

Demonstrativo de compatibilidade entre PPA e LOA

PPA 2022 - 2025 - Valores em R\$

	Valor global	2022	2023	2024	2025	Total
108 - MSC - 1.541.0000 - COMPLEMENTO DA UNIÃO - VAAF - FUNDEB - DEMAIS DESPES	0,00	0,00	0,00	0,00	1.000,00	1.000,00
110 - MSC - 1.542.0000 - COMPLEMENTO DA UNIÃO - VAAT - FUNDEB - DEMAIS DESPES	0,00	0,00	0,00	0,00	2.000,00	2.000,00
132 - MSC - 1.543.0000 - COMPLEMENTO DA UNIÃO - VAAR - FUNDEB	0,00	0,00	0,00	0,00	1.000,00	1.000,00
1808 - 3.3.90.31.00	0,00	0,00	0,00	0,00	5.000,00	5.000,00
106 - MSC - 1.540.0000 - FUNDEB - DESPESAS DIVERSAS	0,00	0,00	0,00	0,00	1.000,00	1.000,00
108 - MSC - 1.541.0000 - COMPLEMENTO DA UNIÃO - VAAF - FUNDEB - DEMAIS DESPES	0,00	0,00	0,00	0,00	1.000,00	1.000,00
110 - MSC - 1.542.0000 - COMPLEMENTO DA UNIÃO - VAAT - FUNDEB - DEMAIS DESPES	0,00	0,00	0,00	0,00	2.000,00	2.000,00
132 - MSC - 1.543.0000 - COMPLEMENTO DA UNIÃO - VAAR - FUNDEB	0,00	0,00	0,00	0,00	1.000,00	1.000,00
1809 - 3.3.90.32.00	0,00	0,00	0,00	0,00	4.000,00	4.000,00
106 - MSC - 1.540.0000 - FUNDEB - DESPESAS DIVERSAS	0,00	0,00	0,00	0,00	1.000,00	1.000,00
108 - MSC - 1.541.0000 - COMPLEMENTO DA UNIÃO - VAAF - FUNDEB - DEMAIS DESPES	0,00	0,00	0,00	0,00	1.000,00	1.000,00
110 - MSC - 1.542.0000 - COMPLEMENTO DA UNIÃO - VAAT - FUNDEB - DEMAIS DESPES	0,00	0,00	0,00	0,00	1.000,00	1.000,00
132 - MSC - 1.543.0000 - COMPLEMENTO DA UNIÃO - VAAR - FUNDEB	0,00	0,00	0,00	0,00	1.000,00	1.000,00
1810 - 3.3.90.36.00	0,00	0,00	0,00	0,00	5.000,00	5.000,00
106 - MSC - 1.540.0000 - FUNDEB - DESPESAS DIVERSAS	0,00	0,00	0,00	0,00	1.000,00	1.000,00
108 - MSC - 1.541.0000 - COMPLEMENTO DA UNIÃO - VAAF - FUNDEB - DEMAIS DESPES	0,00	0,00	0,00	0,00	1.000,00	1.000,00
110 - MSC - 1.542.0000 - COMPLEMENTO DA UNIÃO - VAAT - FUNDEB - DEMAIS DESPES	0,00	0,00	0,00	0,00	2.000,00	2.000,00
132 - MSC - 1.543.0000 - COMPLEMENTO DA UNIÃO - VAAR - FUNDEB	0,00	0,00	0,00	0,00	1.000,00	1.000,00
1811 - 3.3.90.39.00	0,00	0,00	0,00	0,00	8.000,00	8.000,00
106 - MSC - 1.540.0000 - FUNDEB - DESPESAS DIVERSAS	0,00	0,00	0,00	0,00	1.000,00	1.000,00
108 - MSC - 1.541.0000 - COMPLEMENTO DA UNIÃO - VAAF - FUNDEB - DEMAIS DESPES	0,00	0,00	0,00	0,00	1.000,00	1.000,00
110 - MSC - 1.542.0000 - COMPLEMENTO DA UNIÃO - VAAT - FUNDEB - DEMAIS DESPES	0,00	0,00	0,00	0,00	5.000,00	5.000,00
132 - MSC - 1.543.0000 - COMPLEMENTO DA UNIÃO - VAAR - FUNDEB	0,00	0,00	0,00	0,00	1.000,00	1.000,00
Subfunção: 365 - Educação Infantil	0,00	1.368.500,00	1.721.250,00	1.794.000,00	2.200.500,00	7.084.250,00
Programa: 1206 - TRANSPORTE ESCOLAR DE QUALIDADE	0,00	20.000,00	20.000,00	32.000,00	0,00	72.000,00
Ação: 2.62 - MANUTENÇÃO DAS ATIVIDADES DO TRANSPORTE ESCOLAR	0,00	20.000,00	20.000,00	32.000,00	0,00	72.000,00
965 - 3.3.90.30.00	0,00	5.000,00	1.000,00	1.000,00	0,00	7.000,00
108 - MSC - 1.541.0000 - COMPLEMENTO DA UNIÃO - VAAF - FUNDEB - DEMAIS DESPES	0,00	5.000,00	1.000,00	1.000,00	0,00	7.000,00
966 - 3.3.90.36.00	0,00	5.000,00	1.000,00	1.000,00	0,00	7.000,00
108 - MSC - 1.541.0000 - COMPLEMENTO DA UNIÃO - VAAF - FUNDEB - DEMAIS DESPES	0,00	5.000,00	1.000,00	1.000,00	0,00	7.000,00
967 - 3.3.90.39.00	0,00	10.000,00	18.000,00	30.000,00	0,00	58.000,00
108 - MSC - 1.541.0000 - COMPLEMENTO DA UNIÃO - VAAF - FUNDEB - DEMAIS DESPES	0,00	10.000,00	18.000,00	30.000,00	0,00	58.000,00
Programa: 1210 - CRECHE E PROINFÂNCIA	0,00	1.348.500,00	1.701.250,00	1.762.000,00	1.315.000,00	6.126.750,00
Ação: 1.128 - CONSTRUÇÃO, REFORMA E/OU AMPLIAÇÃO DE IMÓVEIS E INSTALAÇÃO	0,00	0,00	20.000,00	10.000,00	30.000,00	60.000,00
1232 - 4.4.90.51.00	0,00	0,00	20.000,00	10.000,00	30.000,00	60.000,00



Prefeitura Municipal de Poção

Rua Monsenhor Estanislau, 122 - Centro - 55.240-000 - Poção/ PE
CNPJ: 10.265.429/0001-64 Fone: (87)3834-1234

Usuário: Poção

Chave de Autenticação
2016-8711-798

Página
33 / 153

Demonstrativo de compatibilidade entre PPA e LOA

PPA 2022 - 2025 - Valores em R\$

	Valor global	2022	2023	2024	2025	Total
110 - MSC - 1.542.0000 - COMPLEMENTO DA UNIÃO - VAAT - FUNDEB - DEMAIS DESPES	0,00	0,00	20.000,00	10.000,00	10.000,00	40.000,00
132 - MSC - 1.543.0000 - COMPLEMENTO DA UNIÃO - VAAR - FUNDEB	0,00	0,00	0,00	0,00	20.000,00	20.000,00
Ação: 1.129 - AQUISIÇÃO DE VEÍCULOS, MÓVEIS, MÁQUINAS E EQUIPAMENTOS	0,00	0,00	50.000,00	16.000,00	150.000,00	216.000,00
1233 - 4.4.90.52.00	0,00	0,00	50.000,00	16.000,00	150.000,00	216.000,00
106 - MSC - 1.540.0000 - FUNDEB - DESPESAS DIVERSAS	0,00	0,00	0,00	0,00	20.000,00	20.000,00
110 - MSC - 1.542.0000 - COMPLEMENTO DA UNIÃO - VAAT - FUNDEB - DEMAIS DESPES	0,00	0,00	50.000,00	16.000,00	100.000,00	166.000,00
132 - MSC - 1.543.0000 - COMPLEMENTO DA UNIÃO - VAAR - FUNDEB	0,00	0,00	0,00	0,00	30.000,00	30.000,00
Ação: 2.158 - MANUTENÇÃO DO ENSINO INFANTIL - FUNDEB - PROFISSIONAIS DE	0,00	1.306.500,00	747.250,00	1.179.000,00	1.095.000,00	4.327.750,00
1109 - 3.1.90.04.00	0,00	15.000,00	15.000,00	11.000,00	11.000,00	52.000,00
105 - MSC - 1.540.1070 - FUNDEB - PROFISSIONAIS DA EDUCAÇÃO BÁSICA	0,00	10.000,00	10.000,00	10.000,00	10.000,00	40.000,00
109 - MSC - 1.542.1070 - COMPLEMENTO DA UNIÃO - VAAT - FUNDEB - PROFISSIONAIS	0,00	5.000,00	5.000,00	1.000,00	1.000,00	12.000,00
1110 - 3.1.90.11.00	0,00	1.040.000,00	610.000,00	907.000,00	981.000,00	3.538.000,00
105 - MSC - 1.540.1070 - FUNDEB - PROFISSIONAIS DA EDUCAÇÃO BÁSICA	0,00	590.000,00	180.000,00	650.000,00	500.000,00	1.920.000,00
107 - MSC - 1.541.1070 - COMPLEMENTO DA UNIÃO - VAAF - FUNDEB - PROFISSIONAIS	0,00	350.000,00	100.000,00	10.000,00	1.000,00	461.000,00
109 - MSC - 1.542.1070 - COMPLEMENTO DA UNIÃO - VAAT - FUNDEB - PROFISSIONAIS	0,00	100.000,00	330.000,00	247.000,00	480.000,00	1.157.000,00
1111 - 3.1.90.13.00	0,00	211.500,00	122.250,00	261.000,00	102.000,00	696.750,00
105 - MSC - 1.540.1070 - FUNDEB - PROFISSIONAIS DA EDUCAÇÃO BÁSICA	0,00	120.000,00	39.500,00	250.000,00	100.000,00	509.500,00
107 - MSC - 1.541.1070 - COMPLEMENTO DA UNIÃO - VAAF - FUNDEB - PROFISSIONAIS	0,00	70.000,00	20.000,00	10.000,00	1.000,00	101.000,00
109 - MSC - 1.542.1070 - COMPLEMENTO DA UNIÃO - VAAT - FUNDEB - PROFISSIONAIS	0,00	21.500,00	62.750,00	1.000,00	1.000,00	86.250,00
1112 - 3.1.90.94.00	0,00	40.000,00	0,00	0,00	1.000,00	41.000,00
105 - MSC - 1.540.1070 - FUNDEB - PROFISSIONAIS DA EDUCAÇÃO BÁSICA	0,00	40.000,00	0,00	0,00	1.000,00	41.000,00
Ação: 2.159 - MANUTENÇÃO DO ENSINO INFANTIL - FUNDEB - OUTRAS DESPESAS	0,00	42.000,00	10.000,00	25.000,00	26.000,00	103.000,00
1113 - 3.1.90.04.00	0,00	3.000,00	1.000,00	1.000,00	1.000,00	6.000,00
106 - MSC - 1.540.0000 - FUNDEB - DESPESAS DIVERSAS	0,00	3.000,00	1.000,00	1.000,00	1.000,00	6.000,00
1114 - 3.1.90.11.00	0,00	12.000,00	2.000,00	2.000,00	2.000,00	18.000,00
106 - MSC - 1.540.0000 - FUNDEB - DESPESAS DIVERSAS	0,00	10.000,00	1.000,00	1.000,00	1.000,00	13.000,00
108 - MSC - 1.541.0000 - COMPLEMENTO DA UNIÃO - VAAF - FUNDEB - DEMAIS DESPES	0,00	2.000,00	1.000,00	1.000,00	1.000,00	5.000,00
1115 - 3.1.90.13.00	0,00	4.000,00	2.000,00	2.000,00	2.000,00	10.000,00
106 - MSC - 1.540.0000 - FUNDEB - DESPESAS DIVERSAS	0,00	1.000,00	1.000,00	1.000,00	1.000,00	4.000,00
108 - MSC - 1.541.0000 - COMPLEMENTO DA UNIÃO - VAAF - FUNDEB - DEMAIS DESPES	0,00	3.000,00	1.000,00	1.000,00	1.000,00	6.000,00
1116 - 3.1.90.94.00	0,00	5.000,00	0,00	0,00	1.000,00	6.000,00
106 - MSC - 1.540.0000 - FUNDEB - DESPESAS DIVERSAS	0,00	5.000,00	0,00	0,00	1.000,00	6.000,00
1117 - 3.3.90.14.00	0,00	2.000,00	1.000,00	1.000,00	1.000,00	5.000,00
106 - MSC - 1.540.0000 - FUNDEB - DESPESAS DIVERSAS	0,00	2.000,00	1.000,00	1.000,00	1.000,00	5.000,00
1118 - 3.3.90.30.00	0,00	5.000,00	1.000,00	3.000,00	4.000,00	13.000,00



Prefeitura Municipal de Poção

Rua Monsenhor Estanislau, 122 - Centro - 55.240-000 - Poção/ PE
CNPJ: 10.265.429/0001-64 Fone: (87)3834-1234

Usuário: Poção

Chave de Autenticação
2016-8711-798

Página
34 / 153

Demonstrativo de compatibilidade entre PPA e LOA

PPA 2022 - 2025 - Valores em R\$

	Valor global	2022	2023	2024	2025	Total
106 - MSC - 1.540.0000 - FUNDEB - DESPESAS DIVERSAS	0,00	5.000,00	1.000,00	1.000,00	1.000,00	8.000,00
132 - MSC - 1.543.0000 - COMPLEMENTO DA UNIÃO - VAAR - FUNDEB	0,00	0,00	0,00	2.000,00	3.000,00	5.000,00
1119 - 3.3.90.32.00	0,00	1.000,00	1.000,00	4.000,00	2.000,00	8.000,00
106 - MSC - 1.540.0000 - FUNDEB - DESPESAS DIVERSAS	0,00	1.000,00	1.000,00	1.000,00	1.000,00	4.000,00
132 - MSC - 1.543.0000 - COMPLEMENTO DA UNIÃO - VAAR - FUNDEB	0,00	0,00	0,00	3.000,00	1.000,00	4.000,00
1120 - 3.3.90.36.00	0,00	5.000,00	1.000,00	11.000,00	2.000,00	19.000,00
106 - MSC - 1.540.0000 - FUNDEB - DESPESAS DIVERSAS	0,00	5.000,00	1.000,00	1.000,00	1.000,00	8.000,00
132 - MSC - 1.543.0000 - COMPLEMENTO DA UNIÃO - VAAR - FUNDEB	0,00	0,00	0,00	10.000,00	1.000,00	11.000,00
1121 - 3.3.90.39.00	0,00	5.000,00	1.000,00	1.000,00	11.000,00	18.000,00
106 - MSC - 1.540.0000 - FUNDEB - DESPESAS DIVERSAS	0,00	5.000,00	1.000,00	1.000,00	1.000,00	8.000,00
132 - MSC - 1.543.0000 - COMPLEMENTO DA UNIÃO - VAAR - FUNDEB	0,00	0,00	0,00	0,00	10.000,00	10.000,00
Ação: 2.177 - MANUTENÇÃO DO ENSINO INFANTIL PRÉ ESCOLA - FUNDEB -	0,00	0,00	874.000,00	532.000,00	14.000,00	1.420.000,00
1234 - 3.1.90.11.00	0,00	0,00	725.000,00	511.000,00	7.000,00	1.243.000,00
105 - MSC - 1.540.1070 - FUNDEB - PROFISSIONAIS DA EDUCAÇÃO BÁSICA	0,00	0,00	225.000,00	500.000,00	5.000,00	730.000,00
107 - MSC - 1.541.1070 - COMPLEMENTO DA UNIÃO - VAAF - FUNDEB - PROFISSIONAIS	0,00	0,00	100.000,00	10.000,00	1.000,00	111.000,00
109 - MSC - 1.542.1070 - COMPLEMENTO DA UNIÃO - VAAT - FUNDEB - PROFISSIONAIS	0,00	0,00	400.000,00	1.000,00	1.000,00	402.000,00
1235 - 3.1.90.13.00	0,00	0,00	149.000,00	21.000,00	7.000,00	177.000,00
105 - MSC - 1.540.1070 - FUNDEB - PROFISSIONAIS DA EDUCAÇÃO BÁSICA	0,00	0,00	45.000,00	10.000,00	5.000,00	60.000,00
107 - MSC - 1.541.1070 - COMPLEMENTO DA UNIÃO - VAAF - FUNDEB - PROFISSIONAIS	0,00	0,00	20.000,00	10.000,00	1.000,00	31.000,00
109 - MSC - 1.542.1070 - COMPLEMENTO DA UNIÃO - VAAT - FUNDEB - PROFISSIONAIS	0,00	0,00	84.000,00	1.000,00	1.000,00	86.000,00
Programa: 1215 - ALFABETIZAÇÃO NA IDADE CERTA	0,00	0,00	0,00	0,00	885.500,00	885.500,00
Ação: 2.205 - DESENVOLVER ATIVIDADES DE MANUTENÇÃO DO PROGRAMA	0,00	0,00	0,00	0,00	885.500,00	885.500,00
1812 - 3.1.90.04.00	0,00	0,00	0,00	0,00	12.000,00	12.000,00
105 - MSC - 1.540.1070 - FUNDEB - PROFISSIONAIS DA EDUCAÇÃO BÁSICA	0,00	0,00	0,00	0,00	10.000,00	10.000,00
107 - MSC - 1.541.1070 - COMPLEMENTO DA UNIÃO - VAAF - FUNDEB - PROFISSIONAIS	0,00	0,00	0,00	0,00	1.000,00	1.000,00
109 - MSC - 1.542.1070 - COMPLEMENTO DA UNIÃO - VAAT - FUNDEB - PROFISSIONAIS	0,00	0,00	0,00	0,00	1.000,00	1.000,00
1813 - 3.1.90.11.00	0,00	0,00	0,00	0,00	759.500,00	759.500,00
105 - MSC - 1.540.1070 - FUNDEB - PROFISSIONAIS DA EDUCAÇÃO BÁSICA	0,00	0,00	0,00	0,00	500.000,00	500.000,00
107 - MSC - 1.541.1070 - COMPLEMENTO DA UNIÃO - VAAF - FUNDEB - PROFISSIONAIS	0,00	0,00	0,00	0,00	750,00	750,00
109 - MSC - 1.542.1070 - COMPLEMENTO DA UNIÃO - VAAT - FUNDEB - PROFISSIONAIS	0,00	0,00	0,00	0,00	258.750,00	258.750,00
1814 - 3.1.90.13.00	0,00	0,00	0,00	0,00	82.000,00	82.000,00
105 - MSC - 1.540.1070 - FUNDEB - PROFISSIONAIS DA EDUCAÇÃO BÁSICA	0,00	0,00	0,00	0,00	80.000,00	80.000,00
107 - MSC - 1.541.1070 - COMPLEMENTO DA UNIÃO - VAAF - FUNDEB - PROFISSIONAIS	0,00	0,00	0,00	0,00	1.000,00	1.000,00
109 - MSC - 1.542.1070 - COMPLEMENTO DA UNIÃO - VAAT - FUNDEB - PROFISSIONAIS	0,00	0,00	0,00	0,00	1.000,00	1.000,00
1815 - 3.3.90.14.00	0,00	0,00	0,00	0,00	5.000,00	5.000,00



Prefeitura Municipal de Poção

Rua Monsenhor Estanislau, 122 - Centro - 55.240-000 - Poção/ PE
CNPJ: 10.265.429/0001-64 Fone: (87)3834-1234

Usuário: Poção

Chave de Autenticação
2016-8711-798

Página
35 / 153

Demonstrativo de compatibilidade entre PPA e LOA

PPA 2022 - 2025 - Valores em R\$

	Valor global	2022	2023	2024	2025	Total
106 - MSC - 1.540.0000 - FUNDEB - DESPESAS DIVERSAS	0,00	0,00	0,00	0,00	1.000,00	1.000,00
108 - MSC - 1.541.0000 - COMPLEMENTO DA UNIÃO - VAAF - FUNDEB - DEMAIS DESPES	0,00	0,00	0,00	0,00	1.000,00	1.000,00
110 - MSC - 1.542.0000 - COMPLEMENTO DA UNIÃO - VAAT - FUNDEB - DEMAIS DESPES	0,00	0,00	0,00	0,00	2.000,00	2.000,00
132 - MSC - 1.543.0000 - COMPLEMENTO DA UNIÃO - VAAR - FUNDEB	0,00	0,00	0,00	0,00	1.000,00	1.000,00
1816 - 3.3.90.30.00	0,00	0,00	0,00	0,00	5.000,00	5.000,00
106 - MSC - 1.540.0000 - FUNDEB - DESPESAS DIVERSAS	0,00	0,00	0,00	0,00	1.000,00	1.000,00
108 - MSC - 1.541.0000 - COMPLEMENTO DA UNIÃO - VAAF - FUNDEB - DEMAIS DESPES	0,00	0,00	0,00	0,00	1.000,00	1.000,00
110 - MSC - 1.542.0000 - COMPLEMENTO DA UNIÃO - VAAT - FUNDEB - DEMAIS DESPES	0,00	0,00	0,00	0,00	2.000,00	2.000,00
132 - MSC - 1.543.0000 - COMPLEMENTO DA UNIÃO - VAAR - FUNDEB	0,00	0,00	0,00	0,00	1.000,00	1.000,00
1817 - 3.3.90.31.00	0,00	0,00	0,00	0,00	4.000,00	4.000,00
106 - MSC - 1.540.0000 - FUNDEB - DESPESAS DIVERSAS	0,00	0,00	0,00	0,00	1.000,00	1.000,00
108 - MSC - 1.541.0000 - COMPLEMENTO DA UNIÃO - VAAF - FUNDEB - DEMAIS DESPES	0,00	0,00	0,00	0,00	1.000,00	1.000,00
110 - MSC - 1.542.0000 - COMPLEMENTO DA UNIÃO - VAAT - FUNDEB - DEMAIS DESPES	0,00	0,00	0,00	0,00	1.000,00	1.000,00
132 - MSC - 1.543.0000 - COMPLEMENTO DA UNIÃO - VAAR - FUNDEB	0,00	0,00	0,00	0,00	1.000,00	1.000,00
1818 - 3.3.90.32.00	0,00	0,00	0,00	0,00	5.000,00	5.000,00
106 - MSC - 1.540.0000 - FUNDEB - DESPESAS DIVERSAS	0,00	0,00	0,00	0,00	1.000,00	1.000,00
108 - MSC - 1.541.0000 - COMPLEMENTO DA UNIÃO - VAAF - FUNDEB - DEMAIS DESPES	0,00	0,00	0,00	0,00	1.000,00	1.000,00
110 - MSC - 1.542.0000 - COMPLEMENTO DA UNIÃO - VAAT - FUNDEB - DEMAIS DESPES	0,00	0,00	0,00	0,00	2.000,00	2.000,00
132 - MSC - 1.543.0000 - COMPLEMENTO DA UNIÃO - VAAR - FUNDEB	0,00	0,00	0,00	0,00	1.000,00	1.000,00
1819 - 3.3.90.36.00	0,00	0,00	0,00	0,00	5.000,00	5.000,00
106 - MSC - 1.540.0000 - FUNDEB - DESPESAS DIVERSAS	0,00	0,00	0,00	0,00	1.000,00	1.000,00
108 - MSC - 1.541.0000 - COMPLEMENTO DA UNIÃO - VAAF - FUNDEB - DEMAIS DESPES	0,00	0,00	0,00	0,00	1.000,00	1.000,00
110 - MSC - 1.542.0000 - COMPLEMENTO DA UNIÃO - VAAT - FUNDEB - DEMAIS DESPES	0,00	0,00	0,00	0,00	2.000,00	2.000,00
132 - MSC - 1.543.0000 - COMPLEMENTO DA UNIÃO - VAAR - FUNDEB	0,00	0,00	0,00	0,00	1.000,00	1.000,00
1820 - 3.3.90.39.00	0,00	0,00	0,00	0,00	8.000,00	8.000,00
106 - MSC - 1.540.0000 - FUNDEB - DESPESAS DIVERSAS	0,00	0,00	0,00	0,00	1.000,00	1.000,00
108 - MSC - 1.541.0000 - COMPLEMENTO DA UNIÃO - VAAF - FUNDEB - DEMAIS DESPES	0,00	0,00	0,00	0,00	1.000,00	1.000,00
110 - MSC - 1.542.0000 - COMPLEMENTO DA UNIÃO - VAAT - FUNDEB - DEMAIS DESPES	0,00	0,00	0,00	0,00	5.000,00	5.000,00
132 - MSC - 1.543.0000 - COMPLEMENTO DA UNIÃO - VAAR - FUNDEB	0,00	0,00	0,00	0,00	1.000,00	1.000,00
Subfunção: 366 - Educação de Jovens e Adultos	0,00	616.000,00	601.000,00	502.750,00	557.000,00	2.276.750,00
Programa: 1211 - JOVENS E ADULTOS ALFABETIZADOS	0,00	616.000,00	601.000,00	502.750,00	557.000,00	2.276.750,00
Ação: 2.160 - MANUTENÇÃO DA EDUCAÇÃO DE JOVENS E ADULTOS - FUNDEB -	0,00	581.000,00	591.000,00	492.750,00	546.000,00	2.210.750,00
1122 - 3.1.90.04.00	0,00	15.000,00	15.000,00	15.000,00	5.000,00	50.000,00
105 - MSC - 1.540.1070 - FUNDEB - PROFISSIONAIS DA EDUCAÇÃO BÁSICA	0,00	15.000,00	15.000,00	15.000,00	5.000,00	50.000,00
1123 - 3.1.90.11.00	0,00	460.000,00	475.000,00	410.000,00	481.000,00	1.826.000,00



Prefeitura Municipal de Poção

Rua Monsenhor Estanislau, 122 - Centro - 55.240-000 - Poção/ PE
CNPJ: 10.265.429/0001-64 Fone: (87)3834-1234

Usuário: Poção

Chave de Autenticação
2016-8711-798

Página
36 / 153

Demonstrativo de compatibilidade entre PPA e LOA

PPA 2022 - 2025 - Valores em R\$

	Valor global	2022	2023	2024	2025	Total
105 - MSC - 1.540.1070 - FUNDEB - PROFISSIONAIS DA EDUCAÇÃO BÁSICA	0,00	385.000,00	400.000,00	400.000,00	480.000,00	1.665.000,00
107 - MSC - 1.541.1070 - COMPLEMENTO DA UNIÃO - VAAF - FUNDEB - PROFISSIONAIS	0,00	75.000,00	75.000,00	10.000,00	1.000,00	161.000,00
1124 - 3.1.90.13.00	0,00	96.000,00	101.000,00	67.750,00	59.000,00	323.750,00
105 - MSC - 1.540.1070 - FUNDEB - PROFISSIONAIS DA EDUCAÇÃO BÁSICA	0,00	80.000,00	85.000,00	60.000,00	58.000,00	283.000,00
107 - MSC - 1.541.1070 - COMPLEMENTO DA UNIÃO - VAAF - FUNDEB - PROFISSIONAIS	0,00	16.000,00	16.000,00	7.750,00	1.000,00	40.750,00
1125 - 3.1.90.94.00	0,00	10.000,00	0,00	0,00	1.000,00	11.000,00
105 - MSC - 1.540.1070 - FUNDEB - PROFISSIONAIS DA EDUCAÇÃO BÁSICA	0,00	10.000,00	0,00	0,00	1.000,00	11.000,00
Ação: 2.161 - MANUTENÇÃO DA EDUCAÇÃO DE JOVENS E ADULTOS - FUNDEB - OUTRAS	0,00	35.000,00	10.000,00	10.000,00	11.000,00	66.000,00
1126 - 3.1.90.04.00	0,00	5.000,00	1.000,00	1.000,00	1.000,00	8.000,00
106 - MSC - 1.540.0000 - FUNDEB - DESPESAS DIVERSAS	0,00	5.000,00	1.000,00	1.000,00	1.000,00	8.000,00
1127 - 3.1.90.11.00	0,00	11.000,00	2.000,00	2.000,00	2.000,00	17.000,00
106 - MSC - 1.540.0000 - FUNDEB - DESPESAS DIVERSAS	0,00	10.000,00	1.000,00	1.000,00	1.000,00	13.000,00
108 - MSC - 1.541.0000 - COMPLEMENTO DA UNIÃO - VAAF - FUNDEB - DEMAIS DESPES	0,00	1.000,00	1.000,00	1.000,00	1.000,00	4.000,00
1128 - 3.1.90.13.00	0,00	5.000,00	2.000,00	2.000,00	2.000,00	11.000,00
106 - MSC - 1.540.0000 - FUNDEB - DESPESAS DIVERSAS	0,00	4.000,00	1.000,00	1.000,00	1.000,00	7.000,00
108 - MSC - 1.541.0000 - COMPLEMENTO DA UNIÃO - VAAF - FUNDEB - DEMAIS DESPES	0,00	1.000,00	1.000,00	1.000,00	1.000,00	4.000,00
1129 - 3.1.90.94.00	0,00	5.000,00	0,00	0,00	1.000,00	6.000,00
106 - MSC - 1.540.0000 - FUNDEB - DESPESAS DIVERSAS	0,00	5.000,00	0,00	0,00	1.000,00	6.000,00
1130 - 3.3.90.14.00	0,00	1.000,00	1.000,00	1.000,00	1.000,00	4.000,00
106 - MSC - 1.540.0000 - FUNDEB - DESPESAS DIVERSAS	0,00	1.000,00	1.000,00	1.000,00	1.000,00	4.000,00
1131 - 3.3.90.30.00	0,00	3.000,00	1.000,00	1.000,00	1.000,00	6.000,00
106 - MSC - 1.540.0000 - FUNDEB - DESPESAS DIVERSAS	0,00	3.000,00	1.000,00	1.000,00	1.000,00	6.000,00
1132 - 3.3.90.32.00	0,00	1.000,00	1.000,00	1.000,00	1.000,00	4.000,00
106 - MSC - 1.540.0000 - FUNDEB - DESPESAS DIVERSAS	0,00	1.000,00	1.000,00	1.000,00	1.000,00	4.000,00
1133 - 3.3.90.36.00	0,00	2.000,00	1.000,00	1.000,00	1.000,00	5.000,00
106 - MSC - 1.540.0000 - FUNDEB - DESPESAS DIVERSAS	0,00	2.000,00	1.000,00	1.000,00	1.000,00	5.000,00
1134 - 3.3.90.39.00	0,00	2.000,00	1.000,00	1.000,00	1.000,00	5.000,00
106 - MSC - 1.540.0000 - FUNDEB - DESPESAS DIVERSAS	0,00	2.000,00	1.000,00	1.000,00	1.000,00	5.000,00
Subfunção: 367 - Educação Especial	0,00	481.000,00	440.000,00	625.000,00	777.000,00	2.323.000,00
Programa: 1212 - EDUCAÇÃO ESPECIAL	0,00	481.000,00	440.000,00	625.000,00	777.000,00	2.323.000,00
Ação: 2.162 - MANUTENÇÃO DA EDUCAÇÃO ESPECIAL - FUNDEB - PROFISSIONAIS DE	0,00	465.000,00	432.000,00	617.000,00	768.000,00	2.282.000,00
1135 - 3.1.90.04.00	0,00	5.000,00	5.000,00	5.000,00	5.000,00	20.000,00
105 - MSC - 1.540.1070 - FUNDEB - PROFISSIONAIS DA EDUCAÇÃO BÁSICA	0,00	5.000,00	5.000,00	5.000,00	5.000,00	20.000,00
1136 - 3.1.90.11.00	0,00	375.000,00	351.000,00	601.000,00	751.000,00	2.078.000,00
105 - MSC - 1.540.1070 - FUNDEB - PROFISSIONAIS DA EDUCAÇÃO BÁSICA	0,00	350.000,00	350.000,00	600.000,00	750.000,00	2.050.000,00



Prefeitura Municipal de Poção

Rua Monsenhor Estanislau, 122 - Centro - 55.240-000 - Poção/ PE
CNPJ: 10.265.429/0001-64 Fone: (87)3834-1234

Usuário: Poção

Chave de Autenticação
2016-8711-798

Página
37 / 153

Demonstrativo de compatibilidade entre PPA e LOA

PPA 2022 - 2025 - Valores em R\$

	Valor global	2022	2023	2024	2025	Total
107 - MSC - 1.541.1070 - COMPLEMENTO DA UNIÃO - VAAF - FUNDEB - PROFISSIONAIS	0,00	25.000,00	1.000,00	1.000,00	1.000,00	28.000,00
1137 - 3.1.90.13.00	0,00	75.000,00	76.000,00	11.000,00	11.000,00	173.000,00
105 - MSC - 1.540.1070 - FUNDEB - PROFISSIONAIS DA EDUCAÇÃO BÁSICA	0,00	70.000,00	75.000,00	10.000,00	10.000,00	165.000,00
107 - MSC - 1.541.1070 - COMPLEMENTO DA UNIÃO - VAAF - FUNDEB - PROFISSIONAIS	0,00	5.000,00	1.000,00	1.000,00	1.000,00	8.000,00
1138 - 3.1.90.94.00	0,00	10.000,00	0,00	0,00	1.000,00	11.000,00
105 - MSC - 1.540.1070 - FUNDEB - PROFISSIONAIS DA EDUCAÇÃO BÁSICA	0,00	10.000,00	0,00	0,00	1.000,00	11.000,00
Ação: 2.163 - MANUTENÇÃO DA EDUCAÇÃO ESPECIAL - FUNDEB - OUTRAS DESPESAS	0,00	16.000,00	8.000,00	8.000,00	9.000,00	41.000,00
1139 - 3.1.90.04.00	0,00	1.000,00	1.000,00	1.000,00	1.000,00	4.000,00
106 - MSC - 1.540.0000 - FUNDEB - DESPESAS DIVERSAS	0,00	1.000,00	1.000,00	1.000,00	1.000,00	4.000,00
1140 - 3.1.90.11.00	0,00	5.000,00	1.000,00	1.000,00	1.000,00	8.000,00
106 - MSC - 1.540.0000 - FUNDEB - DESPESAS DIVERSAS	0,00	5.000,00	1.000,00	1.000,00	1.000,00	8.000,00
1141 - 3.1.90.13.00	0,00	1.000,00	1.000,00	1.000,00	1.000,00	4.000,00
106 - MSC - 1.540.0000 - FUNDEB - DESPESAS DIVERSAS	0,00	1.000,00	1.000,00	1.000,00	1.000,00	4.000,00
1142 - 3.1.90.94.00	0,00	1.000,00	0,00	0,00	1.000,00	2.000,00
106 - MSC - 1.540.0000 - FUNDEB - DESPESAS DIVERSAS	0,00	1.000,00	0,00	0,00	1.000,00	2.000,00
1143 - 3.3.90.14.00	0,00	1.000,00	1.000,00	1.000,00	1.000,00	4.000,00
106 - MSC - 1.540.0000 - FUNDEB - DESPESAS DIVERSAS	0,00	1.000,00	1.000,00	1.000,00	1.000,00	4.000,00
1144 - 3.3.90.30.00	0,00	2.000,00	1.000,00	1.000,00	1.000,00	5.000,00
106 - MSC - 1.540.0000 - FUNDEB - DESPESAS DIVERSAS	0,00	2.000,00	1.000,00	1.000,00	1.000,00	5.000,00
1145 - 3.3.90.32.00	0,00	1.000,00	1.000,00	1.000,00	1.000,00	4.000,00
106 - MSC - 1.540.0000 - FUNDEB - DESPESAS DIVERSAS	0,00	1.000,00	1.000,00	1.000,00	1.000,00	4.000,00
1146 - 3.3.90.36.00	0,00	2.000,00	1.000,00	1.000,00	1.000,00	5.000,00
106 - MSC - 1.540.0000 - FUNDEB - DESPESAS DIVERSAS	0,00	2.000,00	1.000,00	1.000,00	1.000,00	5.000,00
1147 - 3.3.90.39.00	0,00	2.000,00	1.000,00	1.000,00	1.000,00	5.000,00
106 - MSC - 1.540.0000 - FUNDEB - DESPESAS DIVERSAS	0,00	2.000,00	1.000,00	1.000,00	1.000,00	5.000,00
Subfunção: 782 - Transporte Rodoviário	0,00	0,00	0,00	0,00	473.000,00	473.000,00
Programa: 1206 - TRANSPORTE ESCOLAR DE QUALIDADE	0,00	0,00	0,00	0,00	473.000,00	473.000,00
Ação: 2.201 - MANUTENÇÃO DAS ATIVIDADES DO TRANSPORTE ESCOLAR - ENSINO	0,00	0,00	0,00	0,00	421.000,00	421.000,00
1792 - 3.3.90.30.00	0,00	0,00	0,00	0,00	300.000,00	300.000,00
106 - MSC - 1.540.0000 - FUNDEB - DESPESAS DIVERSAS	0,00	0,00	0,00	0,00	300.000,00	300.000,00
1793 - 3.3.90.36.00	0,00	0,00	0,00	0,00	1.000,00	1.000,00
106 - MSC - 1.540.0000 - FUNDEB - DESPESAS DIVERSAS	0,00	0,00	0,00	0,00	1.000,00	1.000,00
1794 - 3.3.90.39.00	0,00	0,00	0,00	0,00	120.000,00	120.000,00
106 - MSC - 1.540.0000 - FUNDEB - DESPESAS DIVERSAS	0,00	0,00	0,00	0,00	100.000,00	100.000,00
110 - MSC - 1.542.0000 - COMPLEMENTO DA UNIÃO - VAAT - FUNDEB - DEMAIS DESPES	0,00	0,00	0,00	0,00	20.000,00	20.000,00



Prefeitura Municipal de Poção

Rua Monsenhor Estanislau, 122 - Centro - 55.240-000 - Poção/ PE
CNPJ: 10.265.429/0001-64 Fone: (87)3834-1234

Usuário: Poção

Chave de Autenticação
2016-8711-798

Página
38 / 153

Demonstrativo de compatibilidade entre PPA e LOA

PPA 2022 - 2025 - Valores em R\$

		Valor global	2022	2023	2024	2025	Total
Ação:	2.202 - MANUTENÇÃO DAS ATIVIDADES DO TRANSPORTE ESCOLAR - EDUCAÇÃO	0,00	0,00	0,00	0,00	52.000,00	52.000,00
	1795 - 3.3.90.30.00	0,00	0,00	0,00	0,00	1.000,00	1.000,00
	108 - MSC - 1.541.0000 - COMPLEMENTO DA UNIÃO - VAAF - FUNDEB - DEMAIS DESPES	0,00	0,00	0,00	0,00	1.000,00	1.000,00
	1796 - 3.3.90.36.00	0,00	0,00	0,00	0,00	1.000,00	1.000,00
	108 - MSC - 1.541.0000 - COMPLEMENTO DA UNIÃO - VAAF - FUNDEB - DEMAIS DESPES	0,00	0,00	0,00	0,00	1.000,00	1.000,00
	1797 - 3.3.90.39.00	0,00	0,00	0,00	0,00	50.000,00	50.000,00
	108 - MSC - 1.541.0000 - COMPLEMENTO DA UNIÃO - VAAF - FUNDEB - DEMAIS DESPES	0,00	0,00	0,00	0,00	30.000,00	30.000,00
	110 - MSC - 1.542.0000 - COMPLEMENTO DA UNIÃO - VAAT - FUNDEB - DEMAIS DESPES	0,00	0,00	0,00	0,00	20.000,00	20.000,00
Unidade orçamentária:	20007 - SECRETARIA DE AGRICULTURA E MEIO AMBIENTE	0,00	1.777.000,00	2.317.000,00	2.302.000,00	2.585.000,00	8.981.000,00
Função:	17 - Saneamento	0,00	52.000,00	112.000,00	245.000,00	285.000,00	694.000,00
Subfunção:	544 - Recursos Hídricos	0,00	52.000,00	112.000,00	245.000,00	285.000,00	694.000,00
Programa:	1701 - GESTÃO DE RECURSOS HÍDRICOS	0,00	12.000,00	62.000,00	220.000,00	230.000,00	524.000,00
Ação:	1.25 - EXECUÇÃO DE OBRAS HÍDRICAS: CONSTRUÇÃO E AMPLIAÇÃO DE	0,00	12.000,00	62.000,00	220.000,00	230.000,00	524.000,00
	301 - 4.4.90.51.00	0,00	12.000,00	62.000,00	220.000,00	230.000,00	524.000,00
	101 - MSC - 1.501.0000 - RECURSOS PRÓPRIOS	0,00	2.000,00	2.000,00	10.000,00	20.000,00	34.000,00
	127 - MSC - 1.700.0000 - RECURSOS DE CONVÊNIOS DO GOVERNO FEDERAL	0,00	10.000,00	10.000,00	10.000,00	10.000,00	40.000,00
	128 - MSC - 1.701.0000 - RECURSOS DE CONVÊNIOS DO GOVERNO ESTADUAL	0,00	0,00	50.000,00	200.000,00	200.000,00	450.000,00
Programa:	1702 - ABASTECIMENTO DE ÁGUA EMERGENCIAL	0,00	40.000,00	50.000,00	25.000,00	55.000,00	170.000,00
Ação:	2.65 - REALIZAR ABASTECIMENTO D'ÁGUA EMERGENCIAL NA SEDE, DISTRITOS E	0,00	40.000,00	50.000,00	25.000,00	55.000,00	170.000,00
	302 - 3.3.90.36.00	0,00	20.000,00	30.000,00	20.000,00	50.000,00	120.000,00
	101 - MSC - 1.501.0000 - RECURSOS PRÓPRIOS	0,00	20.000,00	30.000,00	20.000,00	50.000,00	120.000,00
	303 - 3.3.90.39.00	0,00	20.000,00	20.000,00	5.000,00	5.000,00	50.000,00
	101 - MSC - 1.501.0000 - RECURSOS PRÓPRIOS	0,00	20.000,00	20.000,00	5.000,00	5.000,00	50.000,00
Função:	20 - Agricultura	0,00	1.725.000,00	2.205.000,00	2.057.000,00	2.300.000,00	8.287.000,00
Subfunção:	122 - Administração Geral	0,00	1.075.000,00	1.785.000,00	1.657.000,00	1.940.000,00	6.457.000,00
Programa:	2001 - GESTÃO DA SECRETARIA DE AGRICULTURA	0,00	1.075.000,00	1.785.000,00	1.657.000,00	1.940.000,00	6.457.000,00
Ação:	1.26 - EXECUÇÃO DE PEQUENAS OBRAS E INSTALAÇÕES PARA MELHORAR O	0,00	2.000,00	2.000,00	5.000,00	10.000,00	19.000,00
	304 - 4.4.90.51.00	0,00	2.000,00	2.000,00	5.000,00	10.000,00	19.000,00
	101 - MSC - 1.501.0000 - RECURSOS PRÓPRIOS	0,00	2.000,00	2.000,00	5.000,00	10.000,00	19.000,00
Ação:	1.27 - AQUISIÇÃO DE VEÍCULOS, MÓVEIS, MÁQUINAS E EQUIPAMENTOS	0,00	2.000,00	2.000,00	5.000,00	10.000,00	19.000,00
	305 - 4.4.90.52.00	0,00	2.000,00	2.000,00	5.000,00	10.000,00	19.000,00
	101 - MSC - 1.501.0000 - RECURSOS PRÓPRIOS	0,00	2.000,00	2.000,00	5.000,00	10.000,00	19.000,00
Ação:	2.66 - MANUTENÇÃO DAS AÇÕES DA SECRETARIA DE AGRICULTURA	0,00	1.071.000,00	1.781.000,00	1.647.000,00	1.920.000,00	6.419.000,00
	306 - 3.1.90.04.00	0,00	20.000,00	20.000,00	1.000,00	1.000,00	42.000,00
	101 - MSC - 1.501.0000 - RECURSOS PRÓPRIOS	0,00	20.000,00	20.000,00	1.000,00	1.000,00	42.000,00



Prefeitura Municipal de Poção

Rua Monsenhor Estanislau, 122 - Centro - 55.240-000 - Poção/ PE
CNPJ: 10.265.429/0001-64 Fone: (87)3834-1234

Usuário: Poção

Chave de Autenticação
2016-8711-798

Página
39 / 153

Demonstrativo de compatibilidade entre PPA e LOA

PPA 2022 - 2025 - Valores em R\$

	Valor global	2022	2023	2024	2025	Total
307 - 3.1.90.11.00	0,00	170.000,00	300.000,00	194.000,00	230.000,00	894.000,00
101 - MSC - 1.501.0000 - RECURSOS PRÓPRIOS	0,00	170.000,00	300.000,00	194.000,00	230.000,00	894.000,00
799 - 3.1.90.94.00	0,00	2.000,00	0,00	0,00	2.000,00	4.000,00
101 - MSC - 1.501.0000 - RECURSOS PRÓPRIOS	0,00	2.000,00	0,00	0,00	2.000,00	4.000,00
308 - 3.3.90.14.00	0,00	7.000,00	14.000,00	15.000,00	10.000,00	46.000,00
101 - MSC - 1.501.0000 - RECURSOS PRÓPRIOS	0,00	7.000,00	14.000,00	15.000,00	10.000,00	46.000,00
309 - 3.3.90.30.00	0,00	500.000,00	975.000,00	1.025.000,00	1.200.000,00	3.700.000,00
101 - MSC - 1.501.0000 - RECURSOS PRÓPRIOS	0,00	500.000,00	975.000,00	1.025.000,00	1.200.000,00	3.700.000,00
310 - 3.3.90.33.00	0,00	2.000,00	2.000,00	2.000,00	2.000,00	8.000,00
101 - MSC - 1.501.0000 - RECURSOS PRÓPRIOS	0,00	2.000,00	2.000,00	2.000,00	2.000,00	8.000,00
311 - 3.3.90.36.00	0,00	120.000,00	120.000,00	110.000,00	75.000,00	425.000,00
101 - MSC - 1.501.0000 - RECURSOS PRÓPRIOS	0,00	120.000,00	120.000,00	110.000,00	75.000,00	425.000,00
312 - 3.3.90.39.00	0,00	250.000,00	350.000,00	300.000,00	400.000,00	1.300.000,00
101 - MSC - 1.501.0000 - RECURSOS PRÓPRIOS	0,00	250.000,00	350.000,00	300.000,00	400.000,00	1.300.000,00
Subfunção: 605 - Abastecimento	0,00	66.000,00	66.000,00	85.000,00	75.000,00	292.000,00
Programa: 2002 - ADEQUAÇÃO E QUALIFICAÇÃO DO SISTEMA DE ABASTECIMENTO	0,00	54.000,00	54.000,00	70.000,00	60.000,00	238.000,00
Ação: 1.28 - CONSTRUÇÃO, REFORMA E/OU AMPLIAÇÃO DE AÇOUGUES, MERCADOS E	0,00	12.000,00	12.000,00	15.000,00	15.000,00	54.000,00
313 - 4.4.90.51.00	0,00	12.000,00	12.000,00	15.000,00	15.000,00	54.000,00
101 - MSC - 1.501.0000 - RECURSOS PRÓPRIOS	0,00	2.000,00	2.000,00	5.000,00	5.000,00	14.000,00
127 - MSC - 1.700.0000 - RECURSOS DE CONVÊNIOS DO GOVERNO FEDERAL	0,00	10.000,00	10.000,00	10.000,00	10.000,00	40.000,00
Ação: 1.29 - AQUISIÇÃO DE VEÍCULOS, MÓVEIS, MÁQUINAS E EQUIPAMENTOS	0,00	12.000,00	12.000,00	25.000,00	30.000,00	79.000,00
314 - 4.4.90.52.00	0,00	12.000,00	12.000,00	25.000,00	30.000,00	79.000,00
101 - MSC - 1.501.0000 - RECURSOS PRÓPRIOS	0,00	2.000,00	2.000,00	5.000,00	10.000,00	19.000,00
127 - MSC - 1.700.0000 - RECURSOS DE CONVÊNIOS DO GOVERNO FEDERAL	0,00	10.000,00	10.000,00	20.000,00	20.000,00	60.000,00
Ação: 2.67 - MANUTENÇÃO DAS AÇÕES VINCULADAS AO PROGRAMA DE ADEQUAÇÃO E	0,00	30.000,00	30.000,00	30.000,00	15.000,00	105.000,00
315 - 3.3.90.30.00	0,00	5.000,00	5.000,00	5.000,00	5.000,00	20.000,00
101 - MSC - 1.501.0000 - RECURSOS PRÓPRIOS	0,00	5.000,00	5.000,00	5.000,00	5.000,00	20.000,00
316 - 3.3.90.36.00	0,00	5.000,00	5.000,00	5.000,00	5.000,00	20.000,00
101 - MSC - 1.501.0000 - RECURSOS PRÓPRIOS	0,00	5.000,00	5.000,00	5.000,00	5.000,00	20.000,00
317 - 3.3.90.39.00	0,00	20.000,00	20.000,00	20.000,00	5.000,00	65.000,00
101 - MSC - 1.501.0000 - RECURSOS PRÓPRIOS	0,00	20.000,00	20.000,00	20.000,00	5.000,00	65.000,00
Programa: 2003 - PROGRAMA MAIS ALIMENTOS	0,00	12.000,00	12.000,00	15.000,00	15.000,00	54.000,00
Ação: 1.30 - AQUISIÇÃO DE MÓVEIS, MÁQUINAS E EQUIPAMENTOS AGRÍCOLAS	0,00	2.000,00	2.000,00	5.000,00	5.000,00	14.000,00
318 - 4.4.90.52.00	0,00	2.000,00	2.000,00	5.000,00	5.000,00	14.000,00
101 - MSC - 1.501.0000 - RECURSOS PRÓPRIOS	0,00	2.000,00	2.000,00	5.000,00	5.000,00	14.000,00



Prefeitura Municipal de Poção

Rua Monsenhor Estanislau, 122 - Centro - 55.240-000 - Poção/ PE
CNPJ: 10.265.429/0001-64 Fone: (87)3834-1234

Usuário: Poção

Chave de Autenticação
2016-8711-798

Página
40 / 153

Demonstrativo de compatibilidade entre PPA e LOA

PPA 2022 - 2025 - Valores em R\$

	Valor global	2022	2023	2024	2025	Total
Ação: 2.68 - MANUTENÇÃO DO PROGRAMA MAIS ALIMENTOS, INCLUINDO INCENTIVO	0,00	10.000,00	10.000,00	10.000,00	10.000,00	40.000,00
319 - 3.3.90.30.00	0,00	2.000,00	2.000,00	2.000,00	2.000,00	8.000,00
101 - MSC - 1.501.0000 - RECURSOS PRÓPRIOS	0,00	2.000,00	2.000,00	2.000,00	2.000,00	8.000,00
320 - 3.3.90.36.00	0,00	3.000,00	3.000,00	3.000,00	3.000,00	12.000,00
101 - MSC - 1.501.0000 - RECURSOS PRÓPRIOS	0,00	3.000,00	3.000,00	3.000,00	3.000,00	12.000,00
321 - 3.3.90.39.00	0,00	5.000,00	5.000,00	5.000,00	5.000,00	20.000,00
101 - MSC - 1.501.0000 - RECURSOS PRÓPRIOS	0,00	5.000,00	5.000,00	5.000,00	5.000,00	20.000,00
Subfunção: 608 - Promoção da Produção Agropecuária	0,00	584.000,00	354.000,00	315.000,00	285.000,00	1.538.000,00
Programa: 2004 - CONTROLE DE REBANHO	0,00	18.000,00	18.000,00	20.000,00	20.000,00	76.000,00
Ação: 1.31 - AQUISIÇÃO DE MÓVEIS, MÁQUINAS E EQUIPAMENTOS DIVERSOS,	0,00	3.000,00	3.000,00	5.000,00	5.000,00	16.000,00
322 - 4.4.90.52.00	0,00	3.000,00	3.000,00	5.000,00	5.000,00	16.000,00
101 - MSC - 1.501.0000 - RECURSOS PRÓPRIOS	0,00	3.000,00	3.000,00	5.000,00	5.000,00	16.000,00
Ação: 2.69 - MANUTENÇÃO DO PROGRAMA CONTROLE DE REBANHO, INCLUINDO AÇÕES	0,00	15.000,00	15.000,00	15.000,00	15.000,00	60.000,00
323 - 3.3.90.30.00	0,00	2.000,00	2.000,00	2.000,00	2.000,00	8.000,00
101 - MSC - 1.501.0000 - RECURSOS PRÓPRIOS	0,00	2.000,00	2.000,00	2.000,00	2.000,00	8.000,00
324 - 3.3.90.32.00	0,00	5.000,00	5.000,00	5.000,00	5.000,00	20.000,00
101 - MSC - 1.501.0000 - RECURSOS PRÓPRIOS	0,00	5.000,00	5.000,00	5.000,00	5.000,00	20.000,00
325 - 3.3.90.36.00	0,00	3.000,00	3.000,00	3.000,00	3.000,00	12.000,00
101 - MSC - 1.501.0000 - RECURSOS PRÓPRIOS	0,00	3.000,00	3.000,00	3.000,00	3.000,00	12.000,00
326 - 3.3.90.39.00	0,00	5.000,00	5.000,00	5.000,00	5.000,00	20.000,00
101 - MSC - 1.501.0000 - RECURSOS PRÓPRIOS	0,00	5.000,00	5.000,00	5.000,00	5.000,00	20.000,00
Programa: 2005 - DESENVOLVIMENTO RURAL SUSTENTÁVEL	0,00	566.000,00	336.000,00	295.000,00	265.000,00	1.462.000,00
Ação: 1.32 - APOIAR INICIATIVAS E PROJETOS VOLTADOS À MELHORIA DA	0,00	3.000,00	3.000,00	5.000,00	5.000,00	16.000,00
327 - 4.4.90.51.00	0,00	3.000,00	3.000,00	5.000,00	5.000,00	16.000,00
101 - MSC - 1.501.0000 - RECURSOS PRÓPRIOS	0,00	3.000,00	3.000,00	5.000,00	5.000,00	16.000,00
Ação: 1.33 - AQUISIÇÃO DE VEÍCULOS, MÓVEIS, TRATORES, MÁQUINAS E	0,00	433.000,00	203.000,00	205.000,00	205.000,00	1.046.000,00
328 - 4.4.90.52.00	0,00	433.000,00	203.000,00	205.000,00	205.000,00	1.046.000,00
101 - MSC - 1.501.0000 - RECURSOS PRÓPRIOS	0,00	3.000,00	3.000,00	5.000,00	5.000,00	16.000,00
103 - MSC - 1.754.0000 - RECURSOS DE OPERAÇÕES DE CRÉDITO	0,00	25.000,00	0,00	0,00	0,00	25.000,00
127 - MSC - 1.700.0000 - RECURSOS DE CONVÊNIOS DO GOVERNO FEDERAL	0,00	405.000,00	200.000,00	200.000,00	200.000,00	1.005.000,00
Ação: 2.70 - APOIO AOS AGRICULTORES NA REALIZAÇÃO DE ARAÇÃO DE TERRAS	0,00	105.000,00	105.000,00	60.000,00	35.000,00	305.000,00
329 - 3.3.90.30.00	0,00	5.000,00	5.000,00	5.000,00	5.000,00	20.000,00
101 - MSC - 1.501.0000 - RECURSOS PRÓPRIOS	0,00	5.000,00	5.000,00	5.000,00	5.000,00	20.000,00
330 - 3.3.90.36.00	0,00	5.000,00	5.000,00	5.000,00	25.000,00	40.000,00
101 - MSC - 1.501.0000 - RECURSOS PRÓPRIOS	0,00	5.000,00	5.000,00	5.000,00	25.000,00	40.000,00



Prefeitura Municipal de Poção

Rua Monsenhor Estanislau, 122 - Centro - 55.240-000 - Poção/ PE
CNPJ: 10.265.429/0001-64 Fone: (87)3834-1234

Usuário: Poção

Chave de Autenticação
2016-8711-798

Página
41 / 153

Demonstrativo de compatibilidade entre PPA e LOA

PPA 2022 - 2025 - Valores em R\$

	Valor global	2022	2023	2024	2025	Total
331 - 3.3.90.39.00	0,00	95.000,00	95.000,00	50.000,00	5.000,00	245.000,00
101 - MSC - 1.501.0000 - RECURSOS PRÓPRIOS	0,00	95.000,00	95.000,00	50.000,00	5.000,00	245.000,00
Ação: 2.71 - MANUTENÇÃO DO PROGRAMA DESENVOLVIMENTO RURAL SUSTENTÁVEL E	0,00	25.000,00	25.000,00	25.000,00	20.000,00	95.000,00
332 - 3.3.90.30.00	0,00	5.000,00	5.000,00	5.000,00	5.000,00	20.000,00
101 - MSC - 1.501.0000 - RECURSOS PRÓPRIOS	0,00	5.000,00	5.000,00	5.000,00	5.000,00	20.000,00
333 - 3.3.90.32.00	0,00	10.000,00	10.000,00	10.000,00	5.000,00	35.000,00
101 - MSC - 1.501.0000 - RECURSOS PRÓPRIOS	0,00	10.000,00	10.000,00	10.000,00	5.000,00	35.000,00
334 - 3.3.90.36.00	0,00	5.000,00	5.000,00	5.000,00	5.000,00	20.000,00
101 - MSC - 1.501.0000 - RECURSOS PRÓPRIOS	0,00	5.000,00	5.000,00	5.000,00	5.000,00	20.000,00
335 - 3.3.90.39.00	0,00	5.000,00	5.000,00	5.000,00	5.000,00	20.000,00
101 - MSC - 1.501.0000 - RECURSOS PRÓPRIOS	0,00	5.000,00	5.000,00	5.000,00	5.000,00	20.000,00
Unidade orçamentária: 2008 - SECRETARIA DE OBRAS E URBANISMO	0,00	3.601.381,76	4.042.700,00	8.806.000,00	8.092.090,00	24.542.171,76
Função: 15 - Urbanismo	0,00	3.012.381,76	3.303.900,00	7.856.000,00	7.269.090,00	21.441.371,76
Subfunção: 122 - Administração Geral	0,00	1.409.000,00	1.785.000,00	1.834.000,00	1.823.549,10	6.851.549,10
Programa: 1501 - GESTÃO ADMINISTRATIVA DA SECRETARIA DE OBRAS E URBANISMO	0,00	1.409.000,00	1.785.000,00	1.834.000,00	1.823.549,10	6.851.549,10
Ação: 1.34 - AQUISIÇÃO, CONSTRUÇÃO, REFORMA E/OU AMPLIAÇÃO DE IMÓVEIS DO	0,00	48.000,00	51.000,00	18.000,00	42.000,00	159.000,00
336 - 4.4.90.51.00	0,00	2.000,00	2.000,00	5.000,00	5.000,00	14.000,00
101 - MSC - 1.501.0000 - RECURSOS PRÓPRIOS	0,00	2.000,00	2.000,00	5.000,00	5.000,00	14.000,00
337 - 4.4.90.61.00	0,00	46.000,00	49.000,00	13.000,00	37.000,00	145.000,00
101 - MSC - 1.501.0000 - RECURSOS PRÓPRIOS	0,00	2.000,00	2.000,00	5.000,00	5.000,00	14.000,00
102 - MSC - 1.755.0000 - RECURSOS DE ALIENAÇÃO DE BENS/ATIVOS - ADMINISTRAÇÃO	0,00	44.000,00	47.000,00	8.000,00	32.000,00	131.000,00
Ação: 1.35 - AQUISIÇÃO DE VEÍCULOS, MÓVEIS, MÁQUINAS E EQUIPAMENTOS	0,00	13.000,00	11.000,00	15.000,00	15.000,00	54.000,00
338 - 4.4.90.52.00	0,00	13.000,00	11.000,00	15.000,00	15.000,00	54.000,00
101 - MSC - 1.501.0000 - RECURSOS PRÓPRIOS	0,00	3.000,00	1.000,00	5.000,00	5.000,00	14.000,00
127 - MSC - 1.700.0000 - RECURSOS DE CONVÊNIOS DO GOVERNO FEDERAL	0,00	10.000,00	10.000,00	10.000,00	10.000,00	40.000,00
Ação: 2.72 - MANUTENÇÃO DAS AÇÕES VINCULADAS AO PROGRAMA DE GESTÃO DA	0,00	1.348.000,00	1.723.000,00	1.801.000,00	1.766.549,10	6.638.549,10
339 - 3.1.90.04.00	0,00	5.000,00	5.000,00	3.000,00	25.000,00	38.000,00
101 - MSC - 1.501.0000 - RECURSOS PRÓPRIOS	0,00	5.000,00	5.000,00	3.000,00	25.000,00	38.000,00
340 - 3.1.90.11.00	0,00	910.000,00	1.000.000,00	1.070.000,00	1.080.000,00	4.060.000,00
101 - MSC - 1.501.0000 - RECURSOS PRÓPRIOS	0,00	910.000,00	1.000.000,00	1.070.000,00	1.080.000,00	4.060.000,00
800 - 3.1.90.94.00	0,00	15.000,00	0,00	0,00	1.522,44	16.522,44
101 - MSC - 1.501.0000 - RECURSOS PRÓPRIOS	0,00	15.000,00	0,00	0,00	1.522,44	16.522,44
341 - 3.3.90.14.00	0,00	2.000,00	2.000,00	2.000,00	2.000,00	8.000,00
101 - MSC - 1.501.0000 - RECURSOS PRÓPRIOS	0,00	2.000,00	2.000,00	2.000,00	2.000,00	8.000,00
342 - 3.3.90.30.00	0,00	150.000,00	250.000,00	280.000,00	200.000,00	880.000,00



Prefeitura Municipal de Poção

Rua Monsenhor Estanislau, 122 - Centro - 55.240-000 - Poção/ PE
CNPJ: 10.265.429/0001-64 Fone: (87)3834-1234

Usuário: Poção

Chave de Autenticação
2016-8711-798

Página
42 / 153

Demonstrativo de compatibilidade entre PPA e LOA

PPA 2022 - 2025 - Valores em R\$

	Valor global	2022	2023	2024	2025	Total
101 - MSC - 1.501.0000 - RECURSOS PRÓPRIOS	0,00	150.000,00	250.000,00	280.000,00	200.000,00	880.000,00
343 - 3.3.90.33.00	0,00	2.000,00	2.000,00	2.000,00	2.000,00	8.000,00
101 - MSC - 1.501.0000 - RECURSOS PRÓPRIOS	0,00	2.000,00	2.000,00	2.000,00	2.000,00	8.000,00
344 - 3.3.90.34.00	0,00	2.000,00	2.000,00	2.000,00	2.000,00	8.000,00
101 - MSC - 1.501.0000 - RECURSOS PRÓPRIOS	0,00	2.000,00	2.000,00	2.000,00	2.000,00	8.000,00
345 - 3.3.90.36.00	0,00	50.000,00	50.000,00	50.000,00	50.000,00	200.000,00
101 - MSC - 1.501.0000 - RECURSOS PRÓPRIOS	0,00	50.000,00	50.000,00	50.000,00	50.000,00	200.000,00
346 - 3.3.90.37.00	0,00	2.000,00	2.000,00	2.000,00	2.000,00	8.000,00
101 - MSC - 1.501.0000 - RECURSOS PRÓPRIOS	0,00	2.000,00	2.000,00	2.000,00	2.000,00	8.000,00
347 - 3.3.90.39.00	0,00	200.000,00	400.000,00	380.000,00	400.000,00	1.380.000,00
101 - MSC - 1.501.0000 - RECURSOS PRÓPRIOS	0,00	200.000,00	400.000,00	380.000,00	400.000,00	1.380.000,00
348 - 3.3.90.47.00	0,00	10.000,00	10.000,00	10.000,00	2.026,66	32.026,66
101 - MSC - 1.501.0000 - RECURSOS PRÓPRIOS	0,00	10.000,00	10.000,00	10.000,00	2.026,66	32.026,66
Subfunção: 451 - Infra-Estrutura Urbana	0,00	832.000,00	890.000,00	5.186.000,00	4.878.000,00	11.786.000,00
Programa: 1502 - DESENVOLVIMENTO URBANO	0,00	832.000,00	890.000,00	5.186.000,00	4.878.000,00	11.786.000,00
Ação: 1.36 - CONSTRUÇÃO, REFORMA E/OU AMPLIAÇÃO EM DIVERSAS ÁREAS E	0,00	12.000,00	12.000,00	105.000,00	95.000,00	224.000,00
349 - 4.4.90.51.00	0,00	12.000,00	12.000,00	105.000,00	95.000,00	224.000,00
101 - MSC - 1.501.0000 - RECURSOS PRÓPRIOS	0,00	2.000,00	2.000,00	5.000,00	5.000,00	14.000,00
127 - MSC - 1.700.0000 - RECURSOS DE CONVÊNIOS DO GOVERNO FEDERAL	0,00	10.000,00	10.000,00	100.000,00	90.000,00	210.000,00
Ação: 1.37 - PAVIMENTAÇÃO DE VIAS PÚBLICAS, COM PARALELEPÍPEDOS, GRANITO E	0,00	72.000,00	52.000,00	1.255.000,00	550.000,00	1.929.000,00
350 - 4.4.90.51.00	0,00	72.000,00	52.000,00	1.255.000,00	550.000,00	1.929.000,00
101 - MSC - 1.501.0000 - RECURSOS PRÓPRIOS	0,00	2.000,00	2.000,00	5.000,00	100.000,00	109.000,00
103 - MSC - 1.754.0000 - RECURSOS DE OPERAÇÕES DE CRÉDITO	0,00	0,00	0,00	950.000,00	150.000,00	1.100.000,00
127 - MSC - 1.700.0000 - RECURSOS DE CONVÊNIOS DO GOVERNO FEDERAL	0,00	70.000,00	50.000,00	300.000,00	300.000,00	720.000,00
Ação: 1.38 - CONSTRUÇÃO, REFORMA E/OU AMPLIAÇÃO DE CEMITÉRIOS	0,00	2.000,00	2.000,00	5.000,00	5.000,00	14.000,00
351 - 4.4.90.51.00	0,00	2.000,00	2.000,00	5.000,00	5.000,00	14.000,00
101 - MSC - 1.501.0000 - RECURSOS PRÓPRIOS	0,00	2.000,00	2.000,00	5.000,00	5.000,00	14.000,00
Ação: 1.39 - CONSTRUÇÃO, REFORMA E/OU AMPLIAÇÃO DE MUROS, RAMPAS,	0,00	2.000,00	2.000,00	305.000,00	205.000,00	514.000,00
352 - 4.4.90.51.00	0,00	2.000,00	2.000,00	305.000,00	205.000,00	514.000,00
101 - MSC - 1.501.0000 - RECURSOS PRÓPRIOS	0,00	2.000,00	2.000,00	5.000,00	5.000,00	14.000,00
103 - MSC - 1.754.0000 - RECURSOS DE OPERAÇÕES DE CRÉDITO	0,00	0,00	0,00	300.000,00	200.000,00	500.000,00
Ação: 1.40 - EXECUÇÃO DE OBRAS DE RECAPEAMENTO ASFÁLTICO	0,00	605.000,00	635.000,00	310.000,00	310.000,00	1.860.000,00
353 - 4.4.90.51.00	0,00	605.000,00	635.000,00	310.000,00	310.000,00	1.860.000,00
101 - MSC - 1.501.0000 - RECURSOS PRÓPRIOS	0,00	5.000,00	100.000,00	10.000,00	10.000,00	125.000,00
127 - MSC - 1.700.0000 - RECURSOS DE CONVÊNIOS DO GOVERNO FEDERAL	0,00	600.000,00	535.000,00	300.000,00	300.000,00	1.735.000,00



Prefeitura Municipal de Poção

Rua Monsenhor Estanislau, 122 - Centro - 55.240-000 - Poção/ PE
CNPJ: 10.265.429/0001-64 Fone: (87)3834-1234

Usuário: Poção

Chave de Autenticação
2016-8711-798

Página
43 / 153

Demonstrativo de compatibilidade entre PPA e LOA

		Valor global	2022	2023	2024	2025	Total
		PPA 2022 - 2025 - Valores em R\$					
Ação:	1.41 - EXECUÇÃO DE OBRAS NO CANAL SÃO SEBASTIÃO	0,00	2.000,00	2.000,00	2.505.000,00	3.005.000,00	5.514.000,00
	354 - 4.4.90.51.00	0,00	2.000,00	2.000,00	2.505.000,00	3.005.000,00	5.514.000,00
	101 - MSC - 1.501.0000 - RECURSOS PRÓPRIOS	0,00	2.000,00	2.000,00	5.000,00	5.000,00	14.000,00
	103 - MSC - 1.754.0000 - RECURSOS DE OPERAÇÕES DE CRÉDITO	0,00	0,00	0,00	2.500.000,00	3.000.000,00	5.500.000,00
Ação:	1.42 - CONSTRUÇÃO DO PORTAL DE ENTRADA DA CIDADE	0,00	72.000,00	100.000,00	110.000,00	130.000,00	412.000,00
	355 - 4.4.90.51.00	0,00	72.000,00	100.000,00	110.000,00	130.000,00	412.000,00
	101 - MSC - 1.501.0000 - RECURSOS PRÓPRIOS	0,00	2.000,00	50.000,00	10.000,00	10.000,00	72.000,00
	127 - MSC - 1.700.0000 - RECURSOS DE CONVÊNIOS DO GOVERNO FEDERAL	0,00	70.000,00	50.000,00	100.000,00	120.000,00	340.000,00
Ação:	1.43 - EXECUÇÃO DE OBRAS DE INFRAESTRUTURA URBANA	0,00	2.000,00	2.000,00	505.000,00	505.000,00	1.014.000,00
	356 - 4.4.90.51.00	0,00	2.000,00	2.000,00	505.000,00	505.000,00	1.014.000,00
	101 - MSC - 1.501.0000 - RECURSOS PRÓPRIOS	0,00	2.000,00	2.000,00	5.000,00	5.000,00	14.000,00
	103 - MSC - 1.754.0000 - RECURSOS DE OPERAÇÕES DE CRÉDITO	0,00	0,00	0,00	500.000,00	500.000,00	1.000.000,00
Ação:	1.44 - DESAPROPRIAÇÃO DE IMÓVEIS PARA ABERTURA DE VIAS E/OU	0,00	2.000,00	2.000,00	5.000,00	5.000,00	14.000,00
	357 - 4.4.90.61.00	0,00	2.000,00	2.000,00	5.000,00	5.000,00	14.000,00
	101 - MSC - 1.501.0000 - RECURSOS PRÓPRIOS	0,00	2.000,00	2.000,00	5.000,00	5.000,00	14.000,00
Ação:	2.73 - RECUPERAÇÃO E MANUTENÇÃO DAS VIAS PÚBLICAS PAVIMENTADAS	0,00	34.000,00	54.000,00	54.000,00	59.000,00	201.000,00
	358 - 3.3.90.30.00	0,00	20.000,00	40.000,00	40.000,00	30.000,00	130.000,00
	101 - MSC - 1.501.0000 - RECURSOS PRÓPRIOS	0,00	20.000,00	40.000,00	40.000,00	30.000,00	130.000,00
	359 - 3.3.90.36.00	0,00	2.000,00	2.000,00	2.000,00	2.000,00	8.000,00
	101 - MSC - 1.501.0000 - RECURSOS PRÓPRIOS	0,00	2.000,00	2.000,00	2.000,00	2.000,00	8.000,00
	360 - 3.3.90.37.00	0,00	2.000,00	2.000,00	2.000,00	2.000,00	8.000,00
	101 - MSC - 1.501.0000 - RECURSOS PRÓPRIOS	0,00	2.000,00	2.000,00	2.000,00	2.000,00	8.000,00
	361 - 3.3.90.39.00	0,00	10.000,00	10.000,00	10.000,00	25.000,00	55.000,00
	101 - MSC - 1.501.0000 - RECURSOS PRÓPRIOS	0,00	10.000,00	10.000,00	10.000,00	25.000,00	55.000,00
Ação:	2.74 - MANUTENÇÃO DE CEMITÉRIOS PÚBLICOS MUNICIPAIS	0,00	27.000,00	27.000,00	27.000,00	9.000,00	90.000,00
	362 - 3.3.90.30.00	0,00	20.000,00	20.000,00	20.000,00	2.000,00	62.000,00
	101 - MSC - 1.501.0000 - RECURSOS PRÓPRIOS	0,00	20.000,00	20.000,00	20.000,00	2.000,00	62.000,00
	363 - 3.3.90.36.00	0,00	2.000,00	2.000,00	2.000,00	2.000,00	8.000,00
	101 - MSC - 1.501.0000 - RECURSOS PRÓPRIOS	0,00	2.000,00	2.000,00	2.000,00	2.000,00	8.000,00
	364 - 3.3.90.39.00	0,00	5.000,00	5.000,00	5.000,00	5.000,00	20.000,00
	101 - MSC - 1.501.0000 - RECURSOS PRÓPRIOS	0,00	5.000,00	5.000,00	5.000,00	5.000,00	20.000,00
Subfunção:	452 - Serviços Urbanos	0,00	576.381,76	473.900,00	641.000,00	477.540,90	2.168.822,66
Programa:	1502 - DESENVOLVIMENTO URBANO	0,00	161.381,76	83.900,00	211.000,00	111.681,90	567.963,66
Ação:	1.115 - PARTICIPAÇÃO NOS INCENTIVOS DO CONSÓRCIO DE MUNICÍPIO -	0,00	948,16	1.000,00	400,00	400,00	2.748,16
	823 - 4.4.71.70.00	0,00	948,16	1.000,00	400,00	400,00	2.748,16



Prefeitura Municipal de Poção

Rua Monsenhor Estanislau, 122 - Centro - 55.240-000 - Poção/ PE
CNPJ: 10.265.429/0001-64 Fone: (87)3834-1234

Usuário: Poção

Chave de Autenticação
2016-8711-798

Página
44 / 153

Demonstrativo de compatibilidade entre PPA e LOA

PPA 2022 - 2025 - Valores em R\$

	Valor global	2022	2023	2024	2025	Total
101 - MSC - 1.501.0000 - RECURSOS PRÓPRIOS	0,00	948,16	1.000,00	400,00	400,00	2.748,16
Ação: 1.119 - PARTICIPAÇÃO NOS INCENTIVOS DO CONSÓRCIO DE MUNICÍPIO - 1065 - 4.4.71.70.00	0,00 0,00	1.400,00 1.400,00	1.000,00 1.000,00	0,00 0,00	0,00 0,00	2.400,00 2.400,00
101 - MSC - 1.501.0000 - RECURSOS PRÓPRIOS	0,00	1.400,00	1.000,00	0,00	0,00	2.400,00
Ação: 1.123 - PARTICIPAÇÃO NOS INCENTIVOS DO CONSÓRCIO DE MUNICÍPIO 955 - 4.4.72.51.00	0,00 0,00	2.100,00 2.100,00	2.000,00 2.000,00	0,00 0,00	0,00 0,00	4.100,00 4.100,00
101 - MSC - 1.501.0000 - RECURSOS PRÓPRIOS	0,00	2.100,00	2.000,00	0,00	0,00	4.100,00
Ação: 1.124 - PARTICIPAÇÃO NOS INCENTIVOS DO CONSÓRCIO DE MUNICÍPIO 956 - 4.4.72.51.00	0,00 0,00	36.500,00 33.900,00	5.000,00 3.000,00	0,00 0,00	0,00 0,00	41.500,00 36.900,00
101 - MSC - 1.501.0000 - RECURSOS PRÓPRIOS	0,00	33.900,00	3.000,00	0,00	0,00	36.900,00
957 - 4.4.72.52.00	0,00	2.600,00	2.000,00	0,00	0,00	4.600,00
101 - MSC - 1.501.0000 - RECURSOS PRÓPRIOS	0,00	2.600,00	2.000,00	0,00	0,00	4.600,00
Ação: 1.822 - INFRAESTRUTURA DO PARQUE DE ILUMINAÇÃO PÚBLICA - NIIP 1443 - 4.4.72.51.00	0,00 0,00	0,00 0,00	0,00 0,00	633,80 633,80	655,90 655,90	1.289,70 1.289,70
101 - MSC - 1.501.0000 - RECURSOS PRÓPRIOS	0,00	0,00	0,00	633,80	655,90	1.289,70
Ação: 1.823 - AQUISIÇÃO DE MÓVEIS, MÁQUINAS E EQUIPAMENTOS DIVERSOS PARA O 1444 - 4.4.72.52.00	0,00 0,00	0,00 0,00	0,00 0,00	845,05 845,05	845,00 845,00	1.690,05 1.690,05
101 - MSC - 1.501.0000 - RECURSOS PRÓPRIOS	0,00	0,00	0,00	845,05	845,00	1.690,05
Ação: 2.144 - PARTICIPAÇÃO NA MANUTENÇÃO DO CONSÓRCIO DE MUNICÍPIOS - 824 - 3.1.71.70.00	0,00 0,00	5.733,60 3.467,82	1.600,00 600,00	0,00 0,00	0,00 0,00	7.333,60 4.067,82
101 - MSC - 1.501.0000 - RECURSOS PRÓPRIOS	0,00	3.467,82	600,00	0,00	0,00	4.067,82
825 - 3.3.71.70.00	0,00	2.265,78	1.000,00	0,00	0,00	3.265,78
101 - MSC - 1.501.0000 - RECURSOS PRÓPRIOS	0,00	2.265,78	1.000,00	0,00	0,00	3.265,78
Ação: 2.145 - PARTICIPAÇÃO NA MANUTENÇÃO DO CONSÓRCIO DE MUNICÍPIOS - 826 - 3.3.72.30.00	0,00 0,00	71.400,00 10.500,00	70.000,00 10.000,00	0,00 0,00	0,00 0,00	141.400,00 20.500,00
101 - MSC - 1.501.0000 - RECURSOS PRÓPRIOS	0,00	10.500,00	10.000,00	0,00	0,00	20.500,00
827 - 3.3.72.36.00	0,00	8.500,00	10.000,00	0,00	0,00	18.500,00
101 - MSC - 1.501.0000 - RECURSOS PRÓPRIOS	0,00	8.500,00	10.000,00	0,00	0,00	18.500,00
828 - 3.3.72.39.00	0,00	52.400,00	50.000,00	0,00	0,00	102.400,00
101 - MSC - 1.501.0000 - RECURSOS PRÓPRIOS	0,00	52.400,00	50.000,00	0,00	0,00	102.400,00
Ação: 2.151 - PARTICIPAÇÃO NA MANUTENÇÃO DO CONSÓRCIO DE MUNICÍPIOS - 1066 - 3.1.71.70.00	0,00 0,00	19.600,00 4.900,00	1.300,00 300,00	0,00 0,00	0,00 0,00	20.900,00 5.200,00
101 - MSC - 1.501.0000 - RECURSOS PRÓPRIOS	0,00	4.900,00	300,00	0,00	0,00	5.200,00
1076 - 3.3.71.70.00	0,00	14.700,00	1.000,00	0,00	0,00	15.700,00



Prefeitura Municipal de Poção

Rua Monsenhor Estanislau, 122 - Centro - 55.240-000 - Poção/ PE
CNPJ: 10.265.429/0001-64 Fone: (87)3834-1234

Usuário: Poção

Chave de Autenticação
2016-8711-798

Página
45 / 153

Demonstrativo de compatibilidade entre PPA e LOA

PPA 2022 - 2025 - Valores em R\$

	Valor global	2022	2023	2024	2025	Total
101 - MSC - 1.501.0000 - RECURSOS PRÓPRIOS	0,00	14.700,00	1.000,00	0,00	0,00	15.700,00
Ação: 2.166 - PARTICIPAÇÃO NA MANUTENÇÃO DO CONSÓRCIO DE MUNICÍPIO	0,00	23.700,00	2.000,00	0,00	0,00	25.700,00
958 - 3.3.72.39.00	0,00	23.700,00	2.000,00	0,00	0,00	25.700,00
101 - MSC - 1.501.0000 - RECURSOS PRÓPRIOS	0,00	23.700,00	2.000,00	0,00	0,00	25.700,00
Ação: 2.853 - MANUTENÇÃO DAS ATIVIDADES ADMINISTRATIVAS DO NIIP	0,00	0,00	0,00	13.980,28	12.290,00	26.270,28
1453 - 3.1.71.70.00	0,00	0,00	0,00	5.380,00	5.380,00	10.760,00
101 - MSC - 1.501.0000 - RECURSOS PRÓPRIOS	0,00	0,00	0,00	5.380,00	5.380,00	10.760,00
1445 - 3.1.72.11.00	0,00	0,00	0,00	1.690,14	0,00	1.690,14
101 - MSC - 1.501.0000 - RECURSOS PRÓPRIOS	0,00	0,00	0,00	1.690,14	0,00	1.690,14
1454 - 3.3.71.70.00	0,00	0,00	0,00	5.220,00	5.220,00	10.440,00
101 - MSC - 1.501.0000 - RECURSOS PRÓPRIOS	0,00	0,00	0,00	5.220,00	5.220,00	10.440,00
1446 - 3.3.72.30.00	0,00	0,00	0,00	1.690,14	1.690,00	3.380,14
101 - MSC - 1.501.0000 - RECURSOS PRÓPRIOS	0,00	0,00	0,00	1.690,14	1.690,00	3.380,14
Ação: 2.854 - CAPACITAÇÃO DOS PROFISSIONAIS DE ILUMINAÇÃO PÚBLICA - NIIP	0,00	0,00	0,00	2.112,69	2.068,00	4.180,69
1438 - 3.3.72.14.00	0,00	0,00	0,00	211,27	200,00	411,27
101 - MSC - 1.501.0000 - RECURSOS PRÓPRIOS	0,00	0,00	0,00	211,27	200,00	411,27
1439 - 3.3.72.30.00	0,00	0,00	0,00	422,54	423,00	845,54
101 - MSC - 1.501.0000 - RECURSOS PRÓPRIOS	0,00	0,00	0,00	422,54	423,00	845,54
1440 - 3.3.72.33.00	0,00	0,00	0,00	211,27	200,00	411,27
101 - MSC - 1.501.0000 - RECURSOS PRÓPRIOS	0,00	0,00	0,00	211,27	200,00	411,27
1441 - 3.3.72.35.00	0,00	0,00	0,00	211,27	200,00	411,27
101 - MSC - 1.501.0000 - RECURSOS PRÓPRIOS	0,00	0,00	0,00	211,27	200,00	411,27
1447 - 3.3.72.36.00	0,00	0,00	0,00	422,54	423,00	845,54
101 - MSC - 1.501.0000 - RECURSOS PRÓPRIOS	0,00	0,00	0,00	422,54	423,00	845,54
1448 - 3.3.72.39.00	0,00	0,00	0,00	633,80	622,00	1.255,80
101 - MSC - 1.501.0000 - RECURSOS PRÓPRIOS	0,00	0,00	0,00	633,80	622,00	1.255,80
Ação: 2.855 - MANUTENÇÃO DOS PARQUES DE ILUMINAÇÃO PÚBLICA DOS	0,00	0,00	0,00	193.028,18	95.423,00	288.451,18
1449 - 3.3.72.30.00	0,00	0,00	0,00	50.704,23	5.000,00	55.704,23
101 - MSC - 1.501.0000 - RECURSOS PRÓPRIOS	0,00	0,00	0,00	50.704,23	5.000,00	55.704,23
1450 - 3.3.72.36.00	0,00	0,00	0,00	4.225,35	5.000,00	9.225,35
101 - MSC - 1.501.0000 - RECURSOS PRÓPRIOS	0,00	0,00	0,00	4.225,35	5.000,00	9.225,35
1451 - 3.3.72.39.00	0,00	0,00	0,00	137.676,06	85.000,00	222.676,06
101 - MSC - 1.501.0000 - RECURSOS PRÓPRIOS	0,00	0,00	0,00	137.676,06	85.000,00	222.676,06
1452 - 3.3.72.92.00	0,00	0,00	0,00	422,54	423,00	845,54
101 - MSC - 1.501.0000 - RECURSOS PRÓPRIOS	0,00	0,00	0,00	422,54	423,00	845,54



Prefeitura Municipal de Poção

Rua Monsenhor Estanislau, 122 - Centro - 55.240-000 - Poção/ PE
CNPJ: 10.265.429/0001-64 Fone: (87)3834-1234

Usuário: Poção

Chave de Autenticação
2016-8711-798

Página
46 / 153

Demonstrativo de compatibilidade entre PPA e LOA

PPA 2022 - 2025 - Valores em R\$

	Valor global	2022	2023	2024	2025	Total
Programa: 1503 - SERVIÇOS DE LIMPEZA URBANA	0,00	415.000,00	390.000,00	430.000,00	365.859,00	1.600.859,00
Ação: 1.45 - AQUISIÇÃO DE VEÍCULOS, MÓVEIS E EQUIPAMENTOS DIVERSOS,	0,00	40.000,00	15.000,00	55.000,00	55.859,00	165.859,00
365 - 4.4.90.52.00	0,00	40.000,00	15.000,00	55.000,00	55.859,00	165.859,00
101 - MSC - 1.501.0000 - RECURSOS PRÓPRIOS	0,00	5.000,00	5.000,00	5.000,00	5.859,00	20.859,00
103 - MSC - 1.754.0000 - RECURSOS DE OPERAÇÕES DE CRÉDITO	0,00	25.000,00	0,00	0,00	0,00	25.000,00
127 - MSC - 1.700.0000 - RECURSOS DE CONVÊNIOS DO GOVERNO FEDERAL	0,00	10.000,00	10.000,00	50.000,00	50.000,00	120.000,00
Ação: 2.75 - MANUTENÇÃO DAS AÇÕES VINCULADAS AO PROGRAMA DE SERVIÇOS DE	0,00	375.000,00	375.000,00	375.000,00	310.000,00	1.435.000,00
366 - 3.3.90.30.00	0,00	60.000,00	60.000,00	60.000,00	35.000,00	215.000,00
101 - MSC - 1.501.0000 - RECURSOS PRÓPRIOS	0,00	60.000,00	60.000,00	60.000,00	35.000,00	215.000,00
367 - 3.3.90.36.00	0,00	10.000,00	10.000,00	10.000,00	10.000,00	40.000,00
101 - MSC - 1.501.0000 - RECURSOS PRÓPRIOS	0,00	10.000,00	10.000,00	10.000,00	10.000,00	40.000,00
368 - 3.3.90.37.00	0,00	5.000,00	5.000,00	5.000,00	5.000,00	20.000,00
101 - MSC - 1.501.0000 - RECURSOS PRÓPRIOS	0,00	5.000,00	5.000,00	5.000,00	5.000,00	20.000,00
369 - 3.3.90.39.00	0,00	300.000,00	300.000,00	300.000,00	260.000,00	1.160.000,00
101 - MSC - 1.501.0000 - RECURSOS PRÓPRIOS	0,00	300.000,00	300.000,00	300.000,00	260.000,00	1.160.000,00
Subfunção: 813 - Lazer	0,00	195.000,00	155.000,00	195.000,00	90.000,00	635.000,00
Programa: 1502 - DESENVOLVIMENTO URBANO	0,00	195.000,00	155.000,00	195.000,00	90.000,00	635.000,00
Ação: 1.46 - CONSTRUÇÃO, REFORMA E/OU AMPLIAÇÃO DE PRAÇAS, JARDINS,	0,00	105.000,00	15.000,00	55.000,00	55.000,00	230.000,00
370 - 4.4.90.51.00	0,00	105.000,00	15.000,00	55.000,00	55.000,00	230.000,00
101 - MSC - 1.501.0000 - RECURSOS PRÓPRIOS	0,00	5.000,00	5.000,00	5.000,00	5.000,00	20.000,00
127 - MSC - 1.700.0000 - RECURSOS DE CONVÊNIOS DO GOVERNO FEDERAL	0,00	100.000,00	10.000,00	50.000,00	50.000,00	210.000,00
Ação: 2.76 - MANUTENÇÃO DE PRAÇAS MUNICIPAIS	0,00	90.000,00	140.000,00	140.000,00	35.000,00	405.000,00
371 - 3.3.90.30.00	0,00	50.000,00	100.000,00	100.000,00	10.000,00	260.000,00
101 - MSC - 1.501.0000 - RECURSOS PRÓPRIOS	0,00	50.000,00	100.000,00	100.000,00	10.000,00	260.000,00
372 - 3.3.90.36.00	0,00	30.000,00	30.000,00	30.000,00	20.000,00	110.000,00
101 - MSC - 1.501.0000 - RECURSOS PRÓPRIOS	0,00	30.000,00	30.000,00	30.000,00	20.000,00	110.000,00
373 - 3.3.90.39.00	0,00	10.000,00	10.000,00	10.000,00	5.000,00	35.000,00
101 - MSC - 1.501.0000 - RECURSOS PRÓPRIOS	0,00	10.000,00	10.000,00	10.000,00	5.000,00	35.000,00
Função: 16 - Habitação	0,00	5.000,00	5.000,00	5.000,00	5.000,00	20.000,00
Subfunção: 482 - Habitação Urbana	0,00	5.000,00	5.000,00	5.000,00	5.000,00	20.000,00
Programa: 1601 - MORAR BEM, VIVER MELHOR	0,00	5.000,00	5.000,00	5.000,00	5.000,00	20.000,00
Ação: 1.47 - IMPLANTAÇÃO DE PROJETOS DE HABITAÇÃO POPULAR, DE INTERESSE	0,00	5.000,00	5.000,00	5.000,00	5.000,00	20.000,00
374 - 4.4.90.51.00	0,00	5.000,00	5.000,00	5.000,00	5.000,00	20.000,00
101 - MSC - 1.501.0000 - RECURSOS PRÓPRIOS	0,00	5.000,00	5.000,00	5.000,00	5.000,00	20.000,00
Função: 17 - Saneamento	0,00	239.000,00	139.000,00	327.000,00	367.000,00	1.072.000,00



Prefeitura Municipal de Poção

Rua Monsenhor Estanislau, 122 - Centro - 55.240-000 - Poção/ PE
CNPJ: 10.265.429/0001-64 Fone: (87)3834-1234

Usuário: Poção

Chave de Autenticação
2016-8711-798

Página
47 / 153

Demonstrativo de compatibilidade entre PPA e LOA

PPA 2022 - 2025 - Valores em R\$

	Valor global	2022	2023	2024	2025	Total
Subfunção: 511 - Saneamento Básico Rural	0,00	101.000,00	51.000,00	105.000,00	105.000,00	362.000,00
Programa: 1703 - SANEAMENTO RURAL	0,00	101.000,00	51.000,00	105.000,00	105.000,00	362.000,00
Ação: 1.48 - EXECUÇÃO DE OBRAS DE MELHORIAS SANITÁRIAS DOMICILIARES E	0,00	101.000,00	51.000,00	105.000,00	105.000,00	362.000,00
375 - 4.4.90.51.00	0,00	101.000,00	51.000,00	105.000,00	105.000,00	362.000,00
101 - MSC - 1.501.0000 - RECURSOS PRÓPRIOS	0,00	1.000,00	1.000,00	5.000,00	5.000,00	12.000,00
127 - MSC - 1.700.0000 - RECURSOS DE CONVÊNIOS DO GOVERNO FEDERAL	0,00	100.000,00	50.000,00	100.000,00	100.000,00	350.000,00
Subfunção: 512 - Saneamento Básico Urbano	0,00	138.000,00	88.000,00	222.000,00	262.000,00	710.000,00
Programa: 1704 - SANEAMENTO URBANO	0,00	138.000,00	88.000,00	222.000,00	262.000,00	710.000,00
Ação: 1.49 - EXECUÇÃO DE OBRAS DE SANEAMENTO URBANO, INCLUINDO MELHORIAS	0,00	101.000,00	51.000,00	105.000,00	105.000,00	362.000,00
376 - 4.4.90.51.00	0,00	101.000,00	51.000,00	105.000,00	105.000,00	362.000,00
101 - MSC - 1.501.0000 - RECURSOS PRÓPRIOS	0,00	1.000,00	1.000,00	5.000,00	5.000,00	12.000,00
127 - MSC - 1.700.0000 - RECURSOS DE CONVÊNIOS DO GOVERNO FEDERAL	0,00	100.000,00	50.000,00	100.000,00	100.000,00	350.000,00
Ação: 2.77 - MANUTENÇÃO DO SISTEMA DE SANEAMENTO URBANO DO MUNICÍPIO	0,00	37.000,00	37.000,00	117.000,00	157.000,00	348.000,00
377 - 3.3.90.30.00	0,00	30.000,00	30.000,00	110.000,00	150.000,00	320.000,00
101 - MSC - 1.501.0000 - RECURSOS PRÓPRIOS	0,00	30.000,00	30.000,00	110.000,00	150.000,00	320.000,00
378 - 3.3.90.36.00	0,00	2.000,00	2.000,00	2.000,00	2.000,00	8.000,00
101 - MSC - 1.501.0000 - RECURSOS PRÓPRIOS	0,00	2.000,00	2.000,00	2.000,00	2.000,00	8.000,00
379 - 3.3.90.39.00	0,00	5.000,00	5.000,00	5.000,00	5.000,00	20.000,00
101 - MSC - 1.501.0000 - RECURSOS PRÓPRIOS	0,00	5.000,00	5.000,00	5.000,00	5.000,00	20.000,00
Função: 18 - Gestão Ambiental	0,00	34.500,00	35.000,00	81.500,00	64.500,00	215.500,00
Subfunção: 452 - Serviços Urbanos	0,00	9.500,00	6.000,00	52.500,00	35.500,00	103.500,00
Programa: 1802 - RESÍDUOS SÓLIDOS	0,00	9.500,00	6.000,00	52.500,00	35.500,00	103.500,00
Ação: 1.116 - PARTICIPAÇÃO NOS INCENTIVOS DO CONSÓRCIO DE MUNICÍPIO -	0,00	260,00	1.000,00	500,00	500,00	2.260,00
829 - 4.4.71.70.00	0,00	260,00	1.000,00	500,00	500,00	2.260,00
101 - MSC - 1.501.0000 - RECURSOS PRÓPRIOS	0,00	260,00	1.000,00	500,00	500,00	2.260,00
Ação: 1.117 - PARTICIPAÇÃO NOS INCENTIVOS DO CONSÓRCIO DE MUNICÍPIO -	0,00	1.000,00	1.000,00	0,00	0,00	2.000,00
830 - 4.4.72.51.00	0,00	500,00	500,00	0,00	0,00	1.000,00
101 - MSC - 1.501.0000 - RECURSOS PRÓPRIOS	0,00	500,00	500,00	0,00	0,00	1.000,00
831 - 4.4.72.52.00	0,00	500,00	500,00	0,00	0,00	1.000,00
101 - MSC - 1.501.0000 - RECURSOS PRÓPRIOS	0,00	500,00	500,00	0,00	0,00	1.000,00
Ação: 2.146 - PARTICIPAÇÃO NA MANUTENÇÃO DO CONSÓRCIO DE MUNICÍPIOS -	0,00	5.740,00	1.500,00	2.000,00	2.000,00	11.240,00
832 - 3.1.71.70.00	0,00	3.355,00	500,00	1.200,00	1.200,00	6.255,00
101 - MSC - 1.501.0000 - RECURSOS PRÓPRIOS	0,00	3.355,00	500,00	1.200,00	1.200,00	6.255,00
833 - 3.3.71.70.00	0,00	2.385,00	1.000,00	800,00	800,00	4.985,00
101 - MSC - 1.501.0000 - RECURSOS PRÓPRIOS	0,00	2.385,00	1.000,00	800,00	800,00	4.985,00



Prefeitura Municipal de Poção

Rua Monsenhor Estanislau, 122 - Centro - 55.240-000 - Poção/ PE
CNPJ: 10.265.429/0001-64 Fone: (87)3834-1234

Usuário: Poção

Chave de Autenticação
2016-8711-798

Página
48 / 153

Demonstrativo de compatibilidade entre PPA e LOA

PPA 2022 - 2025 - Valores em R\$

	Valor global	2022	2023	2024	2025	Total
Ação: 2.147 - PARTICIPAÇÃO NA MANUTENÇÃO DO CONSÓRCIO DE MUNICÍPIOS -	0,00	2.500,00	2.500,00	50.000,00	33.000,00	88.000,00
834 - 3.3.72.14.00	0,00	500,00	500,00	600,00	500,00	2.100,00
101 - MSC - 1.501.0000 - RECURSOS PRÓPRIOS	0,00	500,00	500,00	600,00	500,00	2.100,00
835 - 3.3.72.30.00	0,00	500,00	500,00	700,00	500,00	2.200,00
101 - MSC - 1.501.0000 - RECURSOS PRÓPRIOS	0,00	500,00	500,00	700,00	500,00	2.200,00
836 - 3.3.72.35.00	0,00	500,00	500,00	4.600,00	1.000,00	6.600,00
101 - MSC - 1.501.0000 - RECURSOS PRÓPRIOS	0,00	500,00	500,00	4.600,00	1.000,00	6.600,00
837 - 3.3.72.36.00	0,00	500,00	500,00	1.300,00	1.000,00	3.300,00
101 - MSC - 1.501.0000 - RECURSOS PRÓPRIOS	0,00	500,00	500,00	1.300,00	1.000,00	3.300,00
838 - 3.3.72.39.00	0,00	500,00	500,00	42.800,00	30.000,00	73.800,00
101 - MSC - 1.501.0000 - RECURSOS PRÓPRIOS	0,00	500,00	500,00	42.800,00	30.000,00	73.800,00
Subfunção: 541 - Preservação e Conservação Ambiental	0,00	10.000,00	10.000,00	10.000,00	10.000,00	40.000,00
Programa: 1801 - PRESERVAÇÃO E CONSERVAÇÃO AMBIENTAL	0,00	10.000,00	10.000,00	10.000,00	10.000,00	40.000,00
Ação: 2.78 - MANUTENÇÃO DO PROGRAMA PRESERVAÇÃO E CONSERVAÇÃO AMBIENTAL,	0,00	10.000,00	10.000,00	10.000,00	10.000,00	40.000,00
380 - 3.3.90.30.00	0,00	2.000,00	2.000,00	2.000,00	2.000,00	8.000,00
101 - MSC - 1.501.0000 - RECURSOS PRÓPRIOS	0,00	2.000,00	2.000,00	2.000,00	2.000,00	8.000,00
381 - 3.3.90.36.00	0,00	3.000,00	3.000,00	3.000,00	3.000,00	12.000,00
101 - MSC - 1.501.0000 - RECURSOS PRÓPRIOS	0,00	3.000,00	3.000,00	3.000,00	3.000,00	12.000,00
382 - 3.3.90.39.00	0,00	5.000,00	5.000,00	5.000,00	5.000,00	20.000,00
101 - MSC - 1.501.0000 - RECURSOS PRÓPRIOS	0,00	5.000,00	5.000,00	5.000,00	5.000,00	20.000,00
Subfunção: 542 - Controle Ambiental	0,00	15.000,00	19.000,00	19.000,00	19.000,00	72.000,00
Programa: 1802 - RESÍDUOS SÓLIDOS	0,00	5.000,00	5.000,00	5.000,00	5.000,00	20.000,00
Ação: 1.50 - EXECUÇÃO DE OBRAS DO ATERRO SANITÁRIO, INCLUSIVE ATRAVÉS DE	0,00	5.000,00	5.000,00	5.000,00	5.000,00	20.000,00
383 - 4.4.90.51.00	0,00	5.000,00	5.000,00	5.000,00	5.000,00	20.000,00
101 - MSC - 1.501.0000 - RECURSOS PRÓPRIOS	0,00	5.000,00	5.000,00	5.000,00	5.000,00	20.000,00
Programa: 1803 - COLETA SELETIVA DE RESÍDUOS SÓLIDOS	0,00	10.000,00	14.000,00	14.000,00	14.000,00	52.000,00
Ação: 2.79 - MANUTENÇÃO DAS AÇÕES VINCULADAS AO PROGRAMA DE COLETA	0,00	10.000,00	14.000,00	14.000,00	14.000,00	52.000,00
384 - 3.3.90.30.00	0,00	3.000,00	3.000,00	3.000,00	3.000,00	12.000,00
101 - MSC - 1.501.0000 - RECURSOS PRÓPRIOS	0,00	3.000,00	3.000,00	3.000,00	3.000,00	12.000,00
385 - 3.3.90.36.00	0,00	3.000,00	3.000,00	3.000,00	3.000,00	12.000,00
101 - MSC - 1.501.0000 - RECURSOS PRÓPRIOS	0,00	3.000,00	3.000,00	3.000,00	3.000,00	12.000,00
386 - 3.3.90.39.00	0,00	4.000,00	8.000,00	8.000,00	8.000,00	28.000,00
101 - MSC - 1.501.0000 - RECURSOS PRÓPRIOS	0,00	4.000,00	8.000,00	8.000,00	8.000,00	28.000,00
Função: 19 - Ciência e Tecnologia	0,00	8.000,00	8.000,00	11.500,00	11.500,00	39.000,00
Subfunção: 122 - Administração Geral	0,00	0,00	0,00	500,00	500,00	1.000,00



Prefeitura Municipal de Poção

Rua Monsenhor Estanislau, 122 - Centro - 55.240-000 - Poção/ PE
CNPJ: 10.265.429/0001-64 Fone: (87)3834-1234

Usuário: Poção

Chave de Autenticação
2016-8711-798

Página
49 / 153

Demonstrativo de compatibilidade entre PPA e LOA

PPA 2022 - 2025 - Valores em R\$

	Valor global	2022	2023	2024	2025	Total
Programa: 1902 - PROGRAMA INTERMUNICIPAL DE PROJETOS E INVESTIMENTOS	0,00	0,00	0,00	500,00	500,00	1.000,00
Ação: 1.826 - PARTICIPAÇÃO NOS INCENTIVOS DO CONSÓRCIO DE MUNICÍPIO - NIPI	0,00	0,00	0,00	25,00	25,00	50,00
1494 - 4.4.71.70.00	0,00	0,00	0,00	25,00	25,00	50,00
101 - MSC - 1.501.0000 - RECURSOS PRÓPRIOS	0,00	0,00	0,00	25,00	25,00	50,00
Ação: 2.862 - PARTICIPAÇÃO NA MANUTENÇÃO DO CONSÓRCIO DE MUNICÍPIO - NIPI	0,00	0,00	0,00	475,00	475,00	950,00
1495 - 3.1.71.70.00	0,00	0,00	0,00	225,00	225,00	450,00
101 - MSC - 1.501.0000 - RECURSOS PRÓPRIOS	0,00	0,00	0,00	225,00	225,00	450,00
1496 - 3.3.71.70.00	0,00	0,00	0,00	250,00	250,00	500,00
101 - MSC - 1.501.0000 - RECURSOS PRÓPRIOS	0,00	0,00	0,00	250,00	250,00	500,00
Subfunção: 126 - Tecnologia da Informação	0,00	8.000,00	8.000,00	11.000,00	11.000,00	38.000,00
Programa: 1901 - INCLUSÃO DIGITAL	0,00	8.000,00	8.000,00	11.000,00	11.000,00	38.000,00
Ação: 1.51 - AQUISIÇÃO DE EQUIPAMENTOS DIVERSOS PARA IMPLANTAÇÃO DE	0,00	2.000,00	2.000,00	5.000,00	5.000,00	14.000,00
387 - 4.4.90.52.00	0,00	2.000,00	2.000,00	5.000,00	5.000,00	14.000,00
101 - MSC - 1.501.0000 - RECURSOS PRÓPRIOS	0,00	2.000,00	2.000,00	5.000,00	5.000,00	14.000,00
Ação: 2.80 - MANUTENÇÃO DAS AÇÕES PARA IMPLANTAÇÃO DE INTERNET WI-FI NAS	0,00	6.000,00	6.000,00	6.000,00	6.000,00	24.000,00
388 - 3.3.90.39.00	0,00	6.000,00	6.000,00	6.000,00	6.000,00	24.000,00
101 - MSC - 1.501.0000 - RECURSOS PRÓPRIOS	0,00	6.000,00	6.000,00	6.000,00	6.000,00	24.000,00
Função: 22 - Indústria	0,00	14.000,00	14.000,00	20.000,00	20.000,00	68.000,00
Subfunção: 661 - Promoção Industrial	0,00	14.000,00	14.000,00	20.000,00	20.000,00	68.000,00
Programa: 2301 - DESENVOLVIMENTO DA INDÚSTRIA, COMÉRCIO E SERVIÇOS	0,00	14.000,00	14.000,00	20.000,00	20.000,00	68.000,00
Ação: 1.52 - EXECUTAR PROJETOS DE INFRAESTRUTURA PARA IMPLANTAÇÃO DE POLO	0,00	4.000,00	4.000,00	10.000,00	10.000,00	28.000,00
389 - 4.4.90.51.00	0,00	2.000,00	2.000,00	5.000,00	5.000,00	14.000,00
101 - MSC - 1.501.0000 - RECURSOS PRÓPRIOS	0,00	2.000,00	2.000,00	5.000,00	5.000,00	14.000,00
390 - 4.4.90.61.00	0,00	2.000,00	2.000,00	5.000,00	5.000,00	14.000,00
101 - MSC - 1.501.0000 - RECURSOS PRÓPRIOS	0,00	2.000,00	2.000,00	5.000,00	5.000,00	14.000,00
Ação: 2.81 - MANUTENÇÃO DAS AÇÕES VINCULADAS A IMPLANTAÇÃO DE POLO	0,00	10.000,00	10.000,00	10.000,00	10.000,00	40.000,00
391 - 3.3.90.30.00	0,00	3.000,00	3.000,00	3.000,00	3.000,00	12.000,00
101 - MSC - 1.501.0000 - RECURSOS PRÓPRIOS	0,00	3.000,00	3.000,00	3.000,00	3.000,00	12.000,00
392 - 3.3.90.36.00	0,00	3.000,00	3.000,00	3.000,00	3.000,00	12.000,00
101 - MSC - 1.501.0000 - RECURSOS PRÓPRIOS	0,00	3.000,00	3.000,00	3.000,00	3.000,00	12.000,00
393 - 3.3.90.39.00	0,00	4.000,00	4.000,00	4.000,00	4.000,00	16.000,00
101 - MSC - 1.501.0000 - RECURSOS PRÓPRIOS	0,00	4.000,00	4.000,00	4.000,00	4.000,00	16.000,00
Função: 23 - Comércio e Serviços	0,00	14.000,00	14.000,00	20.000,00	20.000,00	68.000,00
Subfunção: 691 - Promoção Comercial	0,00	14.000,00	14.000,00	20.000,00	20.000,00	68.000,00
Programa: 2301 - DESENVOLVIMENTO DA INDÚSTRIA, COMÉRCIO E SERVIÇOS	0,00	14.000,00	14.000,00	20.000,00	20.000,00	68.000,00



Prefeitura Municipal de Poção

Rua Monsenhor Estanislau, 122 - Centro - 55.240-000 - Poção/ PE
CNPJ: 10.265.429/0001-64 Fone: (87)3834-1234

Usuário: Poção

Chave de Autenticação
2016-8711-798

Página
50 / 153

Demonstrativo de compatibilidade entre PPA e LOA

PPA 2022 - 2025 - Valores em R\$

	Valor global	2022	2023	2024	2025	Total
Ação: 1.53 - EXECUÇÃO DE OBRAS E AQUISIÇÃO DE EQUIPAMENTOS DIVERSOS PARA	0,00	4.000,00	4.000,00	10.000,00	10.000,00	28.000,00
394 - 4.4.90.51.00	0,00	2.000,00	2.000,00	5.000,00	5.000,00	14.000,00
101 - MSC - 1.501.0000 - RECURSOS PRÓPRIOS	0,00	2.000,00	2.000,00	5.000,00	5.000,00	14.000,00
395 - 4.4.90.52.00	0,00	2.000,00	2.000,00	5.000,00	5.000,00	14.000,00
101 - MSC - 1.501.0000 - RECURSOS PRÓPRIOS	0,00	2.000,00	2.000,00	5.000,00	5.000,00	14.000,00
Ação: 2.82 - MANUTENÇÃO DAS AÇÕES VINCULADAS A REESTRUTURAÇÃO DE FEIRA	0,00	10.000,00	10.000,00	10.000,00	10.000,00	40.000,00
396 - 3.3.90.30.00	0,00	3.000,00	3.000,00	3.000,00	3.000,00	12.000,00
101 - MSC - 1.501.0000 - RECURSOS PRÓPRIOS	0,00	3.000,00	3.000,00	3.000,00	3.000,00	12.000,00
397 - 3.3.90.36.00	0,00	3.000,00	3.000,00	3.000,00	3.000,00	12.000,00
101 - MSC - 1.501.0000 - RECURSOS PRÓPRIOS	0,00	3.000,00	3.000,00	3.000,00	3.000,00	12.000,00
398 - 3.3.90.39.00	0,00	4.000,00	4.000,00	4.000,00	4.000,00	16.000,00
101 - MSC - 1.501.0000 - RECURSOS PRÓPRIOS	0,00	4.000,00	4.000,00	4.000,00	4.000,00	16.000,00
Função: 24 - Comunicações	0,00	4.000,00	4.000,00	10.000,00	10.000,00	28.000,00
Subfunção: 722 - Telecomunicações	0,00	4.000,00	4.000,00	10.000,00	10.000,00	28.000,00
Programa: 2401 - TELECOMUNICAÇÕES	0,00	4.000,00	4.000,00	10.000,00	10.000,00	28.000,00
Ação: 1.54 - IMPLANTAÇÃO DE SISTEMA DE TELEFONIA RURAL	0,00	4.000,00	4.000,00	10.000,00	10.000,00	28.000,00
399 - 4.4.90.51.00	0,00	2.000,00	2.000,00	5.000,00	5.000,00	14.000,00
101 - MSC - 1.501.0000 - RECURSOS PRÓPRIOS	0,00	2.000,00	2.000,00	5.000,00	5.000,00	14.000,00
400 - 4.4.90.52.00	0,00	2.000,00	2.000,00	5.000,00	5.000,00	14.000,00
101 - MSC - 1.501.0000 - RECURSOS PRÓPRIOS	0,00	2.000,00	2.000,00	5.000,00	5.000,00	14.000,00
Função: 25 - Energia	0,00	270.500,00	519.800,00	475.000,00	325.000,00	1.590.300,00
Subfunção: 752 - Energia Elétrica	0,00	270.500,00	519.800,00	475.000,00	325.000,00	1.590.300,00
Programa: 1502 - DESENVOLVIMENTO URBANO	0,00	2.000,00	2.000,00	5.000,00	5.000,00	14.000,00
Ação: 1.55 - AQUISIÇÃO DE POSTES, TRANSFORMADORES E OUTROS MATERIAIS PARA	0,00	2.000,00	2.000,00	5.000,00	5.000,00	14.000,00
401 - 4.4.90.52.00	0,00	2.000,00	2.000,00	5.000,00	5.000,00	14.000,00
101 - MSC - 1.501.0000 - RECURSOS PRÓPRIOS	0,00	2.000,00	2.000,00	5.000,00	5.000,00	14.000,00
Programa: 2501 - BRILHA POÇÃO - ILUMINAÇÃO PÚBLICA EFICIENTE	0,00	268.500,00	517.800,00	470.000,00	320.000,00	1.576.300,00
Ação: 1.56 - EXECUÇÃO DE PROJETOS DE ELETRIFICAÇÃO RURAL E EXPANSÃO DA REDE	0,00	2.000,00	2.000,00	5.000,00	5.000,00	14.000,00
402 - 4.4.90.51.00	0,00	2.000,00	2.000,00	5.000,00	5.000,00	14.000,00
101 - MSC - 1.501.0000 - RECURSOS PRÓPRIOS	0,00	2.000,00	2.000,00	5.000,00	5.000,00	14.000,00
Ação: 1.57 - AQUISIÇÃO DE POSTES, TRANSFORMADORES E OUTROS MATERIAIS	0,00	5.000,00	5.000,00	5.000,00	5.000,00	20.000,00
403 - 4.4.90.52.00	0,00	5.000,00	5.000,00	5.000,00	5.000,00	20.000,00
101 - MSC - 1.501.0000 - RECURSOS PRÓPRIOS	0,00	5.000,00	5.000,00	5.000,00	5.000,00	20.000,00
Ação: 1.120 - PARTICIPAÇÃO NOS INCENTIVOS DO CONSÓRCIO DE MUNICÍPIO -	0,00	1.400,00	5.000,00	0,00	0,00	6.400,00
1077 - 4.4.71.70.00	0,00	1.400,00	5.000,00	0,00	0,00	6.400,00



Prefeitura Municipal de Poção

Rua Monsenhor Estanislau, 122 - Centro - 55.240-000 - Poção/ PE
CNPJ: 10.265.429/0001-64 Fone: (87)3834-1234

Usuário: Poção

Chave de Autenticação
2016-8711-798

Página
51 / 153

Demonstrativo de compatibilidade entre PPA e LOA

PPA 2022 - 2025 - Valores em R\$

	Valor global	2022	2023	2024	2025	Total
101 - MSC - 1.501.0000 - RECURSOS PRÓPRIOS	0,00	1.400,00	5.000,00	0,00	0,00	6.400,00
Ação: 2.83 - MANUTENÇÃO DAS AÇÕES VINCULADAS AO PROGRAMA BRILHA POÇÃO -	0,00	235.000,00	455.000,00	460.000,00	310.000,00	1.460.000,00
404 - 3.3.90.30.00	0,00	30.000,00	50.000,00	75.000,00	65.000,00	220.000,00
101 - MSC - 1.501.0000 - RECURSOS PRÓPRIOS	0,00	30.000,00	50.000,00	75.000,00	65.000,00	220.000,00
405 - 3.3.90.36.00	0,00	5.000,00	5.000,00	5.000,00	5.000,00	20.000,00
101 - MSC - 1.501.0000 - RECURSOS PRÓPRIOS	0,00	5.000,00	5.000,00	5.000,00	5.000,00	20.000,00
406 - 3.3.90.39.00	0,00	200.000,00	400.000,00	380.000,00	240.000,00	1.220.000,00
101 - MSC - 1.501.0000 - RECURSOS PRÓPRIOS	0,00	200.000,00	400.000,00	380.000,00	240.000,00	1.220.000,00
Ação: 2.152 - PARTICIPAÇÃO NA MANUTENÇÃO DO CONSÓRCIO DE MUNICÍPIOS -	0,00	25.100,00	50.800,00	0,00	0,00	75.900,00
1078 - 3.1.71.70.00	0,00	4.900,00	800,00	0,00	0,00	5.700,00
101 - MSC - 1.501.0000 - RECURSOS PRÓPRIOS	0,00	4.900,00	800,00	0,00	0,00	5.700,00
1079 - 3.3.71.70.00	0,00	20.200,00	50.000,00	0,00	0,00	70.200,00
101 - MSC - 1.501.0000 - RECURSOS PRÓPRIOS	0,00	20.200,00	50.000,00	0,00	0,00	70.200,00
Unidade orçamentária: 20009 - SECRETARIA DE CULTURA E TURISMO	0,00	789.794,75	1.167.900,00	1.919.000,00	2.001.000,00	5.877.694,75
Função: 13 - Cultura	0,00	619.000,00	1.077.900,00	1.825.000,00	1.907.000,00	5.428.900,00
Subfunção: 122 - Administração Geral	0,00	110.000,00	168.000,00	142.000,00	162.000,00	582.000,00
Programa: 1301 - GESTÃO DA SECRETARIA DE CULTURA E TURISMO	0,00	83.000,00	141.000,00	115.000,00	162.000,00	501.000,00
Ação: 1.58 - AQUISIÇÃO DE MÓVEIS, MÁQUINAS, VEÍCULOS E EQUIPAMENTOS	0,00	2.000,00	2.000,00	5.000,00	5.000,00	14.000,00
407 - 4.4.90.52.00	0,00	2.000,00	2.000,00	5.000,00	5.000,00	14.000,00
101 - MSC - 1.501.0000 - RECURSOS PRÓPRIOS	0,00	2.000,00	2.000,00	5.000,00	5.000,00	14.000,00
Ação: 2.84 - MANUTENÇÃO DAS AÇÕES VINCULADAS AO PROGRAMA DE GESTÃO DA	0,00	81.000,00	139.000,00	110.000,00	157.000,00	487.000,00
408 - 3.1.90.04.00	0,00	5.000,00	5.000,00	1.000,00	1.000,00	12.000,00
101 - MSC - 1.501.0000 - RECURSOS PRÓPRIOS	0,00	5.000,00	5.000,00	1.000,00	1.000,00	12.000,00
409 - 3.1.90.11.00	0,00	50.000,00	100.000,00	70.000,00	90.000,00	310.000,00
101 - MSC - 1.501.0000 - RECURSOS PRÓPRIOS	0,00	50.000,00	100.000,00	70.000,00	90.000,00	310.000,00
801 - 3.1.90.94.00	0,00	2.000,00	0,00	0,00	2.000,00	4.000,00
101 - MSC - 1.501.0000 - RECURSOS PRÓPRIOS	0,00	2.000,00	0,00	0,00	2.000,00	4.000,00
410 - 3.3.90.14.00	0,00	2.000,00	2.000,00	2.000,00	2.000,00	8.000,00
101 - MSC - 1.501.0000 - RECURSOS PRÓPRIOS	0,00	2.000,00	2.000,00	2.000,00	2.000,00	8.000,00
411 - 3.3.90.30.00	0,00	2.000,00	12.000,00	12.000,00	15.000,00	41.000,00
101 - MSC - 1.501.0000 - RECURSOS PRÓPRIOS	0,00	2.000,00	12.000,00	12.000,00	15.000,00	41.000,00
412 - 3.3.90.33.00	0,00	2.000,00	2.000,00	2.000,00	2.000,00	8.000,00
101 - MSC - 1.501.0000 - RECURSOS PRÓPRIOS	0,00	2.000,00	2.000,00	2.000,00	2.000,00	8.000,00
413 - 3.3.90.36.00	0,00	3.000,00	3.000,00	5.000,00	5.000,00	16.000,00
101 - MSC - 1.501.0000 - RECURSOS PRÓPRIOS	0,00	3.000,00	3.000,00	5.000,00	5.000,00	16.000,00



Prefeitura Municipal de Poção

Rua Monsenhor Estanislau, 122 - Centro - 55.240-000 - Poção/ PE
CNPJ: 10.265.429/0001-64 Fone: (87)3834-1234

Usuário: Poção

Chave de Autenticação
2016-8711-798

Página
52 / 153

Demonstrativo de compatibilidade entre PPA e LOA

PPA 2022 - 2025 - Valores em R\$

	Valor global	2022	2023	2024	2025	Total
414 - 3.3.90.39.00	0,00	15.000,00	15.000,00	18.000,00	40.000,00	88.000,00
101 - MSC - 1.501.0000 - RECURSOS PRÓPRIOS	0,00	15.000,00	15.000,00	18.000,00	40.000,00	88.000,00
Programa: 1303 - NOSSA CULTURA	0,00	27.000,00	27.000,00	27.000,00	0,00	81.000,00
Ação: 2.164 - MANUTENÇÃO DAS AÇÕES DE MITIGAÇÃO DOS EFEITOS DA COVID-19 NA	0,00	27.000,00	27.000,00	27.000,00	0,00	81.000,00
1149 - 3.3.90.30.00	0,00	3.000,00	3.000,00	3.000,00	0,00	9.000,00
101 - MSC - 1.501.0000 - RECURSOS PRÓPRIOS	0,00	3.000,00	3.000,00	3.000,00	0,00	9.000,00
1150 - 3.3.90.31.00	0,00	3.000,00	3.000,00	3.000,00	0,00	9.000,00
101 - MSC - 1.501.0000 - RECURSOS PRÓPRIOS	0,00	3.000,00	3.000,00	3.000,00	0,00	9.000,00
1151 - 3.3.90.36.00	0,00	3.000,00	3.000,00	3.000,00	0,00	9.000,00
101 - MSC - 1.501.0000 - RECURSOS PRÓPRIOS	0,00	3.000,00	3.000,00	3.000,00	0,00	9.000,00
1152 - 3.3.90.39.00	0,00	5.000,00	5.000,00	5.000,00	0,00	15.000,00
101 - MSC - 1.501.0000 - RECURSOS PRÓPRIOS	0,00	5.000,00	5.000,00	5.000,00	0,00	15.000,00
1153 - 3.3.90.43.00	0,00	10.000,00	10.000,00	10.000,00	0,00	30.000,00
101 - MSC - 1.501.0000 - RECURSOS PRÓPRIOS	0,00	10.000,00	10.000,00	10.000,00	0,00	30.000,00
1154 - 3.3.90.48.00	0,00	3.000,00	3.000,00	3.000,00	0,00	9.000,00
101 - MSC - 1.501.0000 - RECURSOS PRÓPRIOS	0,00	3.000,00	3.000,00	3.000,00	0,00	9.000,00
Subfunção: 391 - Patrimônio Histórico, Artístico e Arqueológico	0,00	7.000,00	7.000,00	10.000,00	10.000,00	34.000,00
Programa: 1302 - PRESERVAÇÃO DO PATRIMÔNIO HISTÓRICO E ARTÍSTICO DE POÇÃO	0,00	7.000,00	7.000,00	10.000,00	10.000,00	34.000,00
Ação: 1.59 - EXECUÇÃO DE OBRAS DE RESTAURAÇÃO DOS IMÓVEIS PERTECENTES AO	0,00	2.000,00	2.000,00	5.000,00	5.000,00	14.000,00
415 - 4.4.90.51.00	0,00	2.000,00	2.000,00	5.000,00	5.000,00	14.000,00
101 - MSC - 1.501.0000 - RECURSOS PRÓPRIOS	0,00	2.000,00	2.000,00	5.000,00	5.000,00	14.000,00
Ação: 2.85 - MANUTENÇÃO DE ATIVIDADES DESTINADAS À CONSERVAÇÃO E	0,00	5.000,00	5.000,00	5.000,00	5.000,00	20.000,00
416 - 3.3.90.30.00	0,00	1.000,00	1.000,00	1.000,00	1.000,00	4.000,00
101 - MSC - 1.501.0000 - RECURSOS PRÓPRIOS	0,00	1.000,00	1.000,00	1.000,00	1.000,00	4.000,00
417 - 3.3.90.36.00	0,00	2.000,00	2.000,00	2.000,00	2.000,00	8.000,00
101 - MSC - 1.501.0000 - RECURSOS PRÓPRIOS	0,00	2.000,00	2.000,00	2.000,00	2.000,00	8.000,00
418 - 3.3.90.39.00	0,00	2.000,00	2.000,00	2.000,00	2.000,00	8.000,00
101 - MSC - 1.501.0000 - RECURSOS PRÓPRIOS	0,00	2.000,00	2.000,00	2.000,00	2.000,00	8.000,00
Subfunção: 392 - Difusão Cultural	0,00	502.000,00	902.900,00	1.673.000,00	1.735.000,00	4.812.900,00
Programa: 1303 - NOSSA CULTURA	0,00	466.000,00	873.900,00	1.630.000,00	1.692.000,00	4.661.900,00
Ação: 1.60 - CONSTRUÇÃO, REFORMA E/OU AMPLIAÇÃO DE IMÓVEIS, DESTINADOS AO	0,00	2.000,00	2.000,00	5.000,00	5.000,00	14.000,00
419 - 4.4.90.51.00	0,00	2.000,00	2.000,00	5.000,00	5.000,00	14.000,00
101 - MSC - 1.501.0000 - RECURSOS PRÓPRIOS	0,00	2.000,00	2.000,00	5.000,00	5.000,00	14.000,00
Ação: 1.61 - AQUISIÇÃO DE MÓVEIS, MÁQUINAS E EQUIPAMENTOS DIVERSOS	0,00	2.000,00	2.000,00	5.000,00	5.000,00	14.000,00
420 - 4.4.90.52.00	0,00	2.000,00	2.000,00	5.000,00	5.000,00	14.000,00



Prefeitura Municipal de Poção

Rua Monsenhor Estanislau, 122 - Centro - 55.240-000 - Poção/ PE
CNPJ: 10.265.429/0001-64 Fone: (87)3834-1234

Usuário: Poção

Chave de Autenticação
2016-8711-798

Página
53 / 153

Demonstrativo de compatibilidade entre PPA e LOA

PPA 2022 - 2025 - Valores em R\$

	Valor global	2022	2023	2024	2025	Total
101 - MSC - 1.501.0000 - RECURSOS PRÓPRIOS	0,00	2.000,00	2.000,00	5.000,00	5.000,00	14.000,00
Ação: 1.134 - PROMOVER AÇÕES DE INVESTIMENTOS DE ESPAÇOS E ORGANIZAÇÕES	0,00	0,00	0,00	0,00	20.000,00	20.000,00
1821 - 4.4.90.52.00	0,00	0,00	0,00	0,00	20.000,00	20.000,00
141 - MSC - 1.719.0000 - TRANSFERÊNCIAS DA POLÍTICA NACIONAL ALDIR BLANC DE F	0,00	0,00	0,00	0,00	20.000,00	20.000,00
Ação: 2.86 - REALIZAR FESTAS CÍVICAS, ARTÍSTICAS, MANIFESTAÇÕES CULTURAIS,	0,00	452.000,00	859.900,00	1.610.000,00	1.567.000,00	4.488.900,00
421 - 3.3.90.30.00	0,00	40.000,00	40.000,00	40.000,00	60.000,00	180.000,00
101 - MSC - 1.501.0000 - RECURSOS PRÓPRIOS	0,00	40.000,00	40.000,00	40.000,00	60.000,00	180.000,00
422 - 3.3.90.31.00	0,00	2.000,00	2.000,00	2.000,00	2.000,00	8.000,00
101 - MSC - 1.501.0000 - RECURSOS PRÓPRIOS	0,00	2.000,00	2.000,00	2.000,00	2.000,00	8.000,00
423 - 3.3.90.32.00	0,00	20.000,00	20.000,00	20.000,00	5.000,00	65.000,00
101 - MSC - 1.501.0000 - RECURSOS PRÓPRIOS	0,00	20.000,00	20.000,00	20.000,00	5.000,00	65.000,00
424 - 3.3.90.36.00	0,00	80.000,00	105.900,00	105.000,00	15.000,00	305.900,00
101 - MSC - 1.501.0000 - RECURSOS PRÓPRIOS	0,00	25.000,00	100.900,00	100.000,00	10.000,00	235.900,00
127 - MSC - 1.700.0000 - RECURSOS DE CONVÊNIOS DO GOVERNO FEDERAL	0,00	55.000,00	5.000,00	5.000,00	5.000,00	70.000,00
425 - 3.3.90.39.00	0,00	310.000,00	692.000,00	1.443.000,00	1.485.000,00	3.930.000,00
101 - MSC - 1.501.0000 - RECURSOS PRÓPRIOS	0,00	200.000,00	600.000,00	1.353.000,00	1.400.000,00	3.553.000,00
127 - MSC - 1.700.0000 - RECURSOS DE CONVÊNIOS DO GOVERNO FEDERAL	0,00	110.000,00	70.000,00	70.000,00	70.000,00	320.000,00
128 - MSC - 1.701.0000 - RECURSOS DE CONVÊNIOS DO GOVERNO ESTADUAL	0,00	0,00	22.000,00	20.000,00	15.000,00	57.000,00
Ação: 2.87 - VALORIZAÇÃO DA CULTURA LOCAL E IMPLANTAÇÃO DA CULTURA	0,00	10.000,00	10.000,00	10.000,00	10.000,00	40.000,00
426 - 3.3.90.30.00	0,00	3.000,00	3.000,00	3.000,00	3.000,00	12.000,00
101 - MSC - 1.501.0000 - RECURSOS PRÓPRIOS	0,00	3.000,00	3.000,00	3.000,00	3.000,00	12.000,00
427 - 3.3.90.36.00	0,00	3.000,00	3.000,00	3.000,00	3.000,00	12.000,00
101 - MSC - 1.501.0000 - RECURSOS PRÓPRIOS	0,00	3.000,00	3.000,00	3.000,00	3.000,00	12.000,00
428 - 3.3.90.39.00	0,00	4.000,00	4.000,00	4.000,00	4.000,00	16.000,00
101 - MSC - 1.501.0000 - RECURSOS PRÓPRIOS	0,00	4.000,00	4.000,00	4.000,00	4.000,00	16.000,00
Ação: 2.194 - FOMENTAR AS AÇÕES PREVISTAS NA POLÍTICA NACIONAL ALDIR BLANC -	0,00	0,00	0,00	0,00	85.000,00	85.000,00
1822 - 3.3.50.41.00	0,00	0,00	0,00	0,00	3.000,00	3.000,00
141 - MSC - 1.719.0000 - TRANSFERÊNCIAS DA POLÍTICA NACIONAL ALDIR BLANC DE F	0,00	0,00	0,00	0,00	3.000,00	3.000,00
1824 - 3.3.90.31.00	0,00	0,00	0,00	0,00	60.000,00	60.000,00
141 - MSC - 1.719.0000 - TRANSFERÊNCIAS DA POLÍTICA NACIONAL ALDIR BLANC DE F	0,00	0,00	0,00	0,00	60.000,00	60.000,00
1825 - 3.3.90.35.00	0,00	0,00	0,00	0,00	6.000,00	6.000,00
141 - MSC - 1.719.0000 - TRANSFERÊNCIAS DA POLÍTICA NACIONAL ALDIR BLANC DE F	0,00	0,00	0,00	0,00	6.000,00	6.000,00
1826 - 3.3.90.39.00	0,00	0,00	0,00	0,00	10.000,00	10.000,00
141 - MSC - 1.719.0000 - TRANSFERÊNCIAS DA POLÍTICA NACIONAL ALDIR BLANC DE F	0,00	0,00	0,00	0,00	10.000,00	10.000,00
1823 - 3.3.90.45.00	0,00	0,00	0,00	0,00	3.000,00	3.000,00



Prefeitura Municipal de Poção

Rua Monsenhor Estanislau, 122 - Centro - 55.240-000 - Poção/ PE
CNPJ: 10.265.429/0001-64 Fone: (87)3834-1234

Usuário: Poção

Chave de Autenticação
2016-8711-798

Página
54 / 153

Demonstrativo de compatibilidade entre PPA e LOA

PPA 2022 - 2025 - Valores em R\$

	Valor global	2022	2023	2024	2025	Total
141 - MSC - 1.719.0000 - TRANSFERÊNCIAS DA POLÍTICA NACIONAL ALDIR BLANC DE F	0,00	0,00	0,00	0,00	3.000,00	3.000,00
1827 - 3.3.90.48.00	0,00	0,00	0,00	0,00	3.000,00	3.000,00
141 - MSC - 1.719.0000 - TRANSFERÊNCIAS DA POLÍTICA NACIONAL ALDIR BLANC DE F	0,00	0,00	0,00	0,00	3.000,00	3.000,00
Programa: 1304 - GESTÃO DO FUNDO MUNICIPAL DE CULTURA E TURISMO - FUMCUTUR	0,00	36.000,00	29.000,00	43.000,00	43.000,00	151.000,00
Ação: 1.62 - AQUISIÇÃO, CONSTRUÇÃO, REFORMA E/OU AMPLIAÇÃO DE IMÓVEIS -	0,00	11.000,00	11.000,00	20.000,00	20.000,00	62.000,00
429 - 4.4.90.51.00	0,00	6.000,00	6.000,00	10.000,00	10.000,00	32.000,00
101 - MSC - 1.501.0000 - RECURSOS PRÓPRIOS	0,00	2.000,00	2.000,00	5.000,00	5.000,00	14.000,00
127 - MSC - 1.700.0000 - RECURSOS DE CONVÊNIOS DO GOVERNO FEDERAL	0,00	4.000,00	4.000,00	5.000,00	5.000,00	18.000,00
430 - 4.4.90.61.00	0,00	5.000,00	5.000,00	10.000,00	10.000,00	30.000,00
101 - MSC - 1.501.0000 - RECURSOS PRÓPRIOS	0,00	2.000,00	2.000,00	5.000,00	5.000,00	14.000,00
127 - MSC - 1.700.0000 - RECURSOS DE CONVÊNIOS DO GOVERNO FEDERAL	0,00	3.000,00	3.000,00	5.000,00	5.000,00	16.000,00
Ação: 1.63 - AQUISIÇÃO DE MÓVEIS, MÁQUINAS, VEÍCULOS E EQUIPAMENTOS - FUNDO	0,00	5.000,00	5.000,00	10.000,00	10.000,00	30.000,00
431 - 4.4.90.52.00	0,00	5.000,00	5.000,00	10.000,00	10.000,00	30.000,00
101 - MSC - 1.501.0000 - RECURSOS PRÓPRIOS	0,00	2.000,00	2.000,00	5.000,00	5.000,00	14.000,00
127 - MSC - 1.700.0000 - RECURSOS DE CONVÊNIOS DO GOVERNO FEDERAL	0,00	3.000,00	3.000,00	5.000,00	5.000,00	16.000,00
Ação: 2.88 - MANUTENÇÃO DAS AÇÕES DO FUNDO MUNICIPAL DE CULTURA E TURISMO	0,00	20.000,00	13.000,00	13.000,00	13.000,00	59.000,00
432 - 3.3.90.30.00	0,00	4.000,00	3.000,00	3.000,00	3.000,00	13.000,00
101 - MSC - 1.501.0000 - RECURSOS PRÓPRIOS	0,00	2.000,00	2.000,00	2.000,00	2.000,00	8.000,00
127 - MSC - 1.700.0000 - RECURSOS DE CONVÊNIOS DO GOVERNO FEDERAL	0,00	2.000,00	1.000,00	1.000,00	1.000,00	5.000,00
433 - 3.3.90.31.00	0,00	5.000,00	3.000,00	3.000,00	3.000,00	14.000,00
101 - MSC - 1.501.0000 - RECURSOS PRÓPRIOS	0,00	2.000,00	2.000,00	2.000,00	2.000,00	8.000,00
127 - MSC - 1.700.0000 - RECURSOS DE CONVÊNIOS DO GOVERNO FEDERAL	0,00	3.000,00	1.000,00	1.000,00	1.000,00	6.000,00
434 - 3.3.90.36.00	0,00	5.000,00	3.000,00	3.000,00	3.000,00	14.000,00
101 - MSC - 1.501.0000 - RECURSOS PRÓPRIOS	0,00	2.000,00	2.000,00	2.000,00	2.000,00	8.000,00
127 - MSC - 1.700.0000 - RECURSOS DE CONVÊNIOS DO GOVERNO FEDERAL	0,00	3.000,00	1.000,00	1.000,00	1.000,00	6.000,00
435 - 3.3.90.39.00	0,00	6.000,00	4.000,00	4.000,00	4.000,00	18.000,00
101 - MSC - 1.501.0000 - RECURSOS PRÓPRIOS	0,00	3.000,00	3.000,00	3.000,00	3.000,00	12.000,00
127 - MSC - 1.700.0000 - RECURSOS DE CONVÊNIOS DO GOVERNO FEDERAL	0,00	3.000,00	1.000,00	1.000,00	1.000,00	6.000,00
Função: 14 - Direitos da Cidadania	0,00	20.000,00	20.000,00	20.000,00	20.000,00	80.000,00
Subfunção: 422 - Direitos Individuais, Coletivos e Difusos	0,00	20.000,00	20.000,00	20.000,00	20.000,00	80.000,00
Programa: 1402 - APOIO A JUVENTUDE	0,00	20.000,00	20.000,00	20.000,00	20.000,00	80.000,00
Ação: 2.89 - MANUTENÇÃO DAS AÇÕES DE APOIO A JUVENTUDE	0,00	20.000,00	20.000,00	20.000,00	20.000,00	80.000,00
436 - 3.3.90.30.00	0,00	5.000,00	5.000,00	5.000,00	5.000,00	20.000,00
101 - MSC - 1.501.0000 - RECURSOS PRÓPRIOS	0,00	5.000,00	5.000,00	5.000,00	5.000,00	20.000,00
437 - 3.3.90.36.00	0,00	5.000,00	5.000,00	5.000,00	5.000,00	20.000,00



Prefeitura Municipal de Poção

Rua Monsenhor Estanislau, 122 - Centro - 55.240-000 - Poção/ PE
CNPJ: 10.265.429/0001-64 Fone: (87)3834-1234

Usuário: Poção

Chave de Autenticação
2016-8711-798

Página
55 / 153

Demonstrativo de compatibilidade entre PPA e LOA

PPA 2022 - 2025 - Valores em R\$

	Valor global	2022	2023	2024	2025	Total
101 - MSC - 1.501.0000 - RECURSOS PRÓPRIOS	0,00	5.000,00	5.000,00	5.000,00	5.000,00	20.000,00
438 - 3.3.90.39.00	0,00	10.000,00	10.000,00	10.000,00	10.000,00	40.000,00
101 - MSC - 1.501.0000 - RECURSOS PRÓPRIOS	0,00	10.000,00	10.000,00	10.000,00	10.000,00	40.000,00
Função: 19 - Ciência e Tecnologia	0,00	14.000,00	14.000,00	20.000,00	20.000,00	68.000,00
Subfunção: 126 - Tecnologia da Informação	0,00	14.000,00	14.000,00	20.000,00	20.000,00	68.000,00
Programa: 1901 - INCLUSÃO DIGITAL	0,00	14.000,00	14.000,00	20.000,00	20.000,00	68.000,00
Ação: 1.64 - IMPLANTAÇÃO DE INFRAESTRUTURA, INSTALAÇÕES E AQUISIÇÃO DE	0,00	4.000,00	4.000,00	10.000,00	10.000,00	28.000,00
439 - 4.4.90.51.00	0,00	2.000,00	2.000,00	5.000,00	5.000,00	14.000,00
101 - MSC - 1.501.0000 - RECURSOS PRÓPRIOS	0,00	2.000,00	2.000,00	5.000,00	5.000,00	14.000,00
440 - 4.4.90.52.00	0,00	2.000,00	2.000,00	5.000,00	5.000,00	14.000,00
101 - MSC - 1.501.0000 - RECURSOS PRÓPRIOS	0,00	2.000,00	2.000,00	5.000,00	5.000,00	14.000,00
Ação: 2.90 - MANUTENÇÃO DO PROGRAMA DE INCLUSÃO DIGITAL	0,00	10.000,00	10.000,00	10.000,00	10.000,00	40.000,00
441 - 3.3.90.30.00	0,00	3.000,00	3.000,00	3.000,00	3.000,00	12.000,00
101 - MSC - 1.501.0000 - RECURSOS PRÓPRIOS	0,00	3.000,00	3.000,00	3.000,00	3.000,00	12.000,00
442 - 3.3.90.36.00	0,00	3.000,00	3.000,00	3.000,00	3.000,00	12.000,00
101 - MSC - 1.501.0000 - RECURSOS PRÓPRIOS	0,00	3.000,00	3.000,00	3.000,00	3.000,00	12.000,00
443 - 3.3.90.39.00	0,00	4.000,00	4.000,00	4.000,00	4.000,00	16.000,00
101 - MSC - 1.501.0000 - RECURSOS PRÓPRIOS	0,00	4.000,00	4.000,00	4.000,00	4.000,00	16.000,00
Função: 23 - Comércio e Serviços	0,00	136.794,75	56.000,00	54.000,00	54.000,00	300.794,75
Subfunção: 695 - Turismo	0,00	136.794,75	56.000,00	54.000,00	54.000,00	300.794,75
Programa: 2302 - PROMOÇÃO DO TURISMO	0,00	136.794,75	56.000,00	54.000,00	54.000,00	300.794,75
Ação: 1.65 - IMPLANTAÇÃO DE INFRAESTRUTURA E PROJETOS TURÍSTICOS NO	0,00	21.794,75	22.000,00	25.000,00	25.000,00	93.794,75
444 - 4.4.90.51.00	0,00	21.794,75	22.000,00	25.000,00	25.000,00	93.794,75
101 - MSC - 1.501.0000 - RECURSOS PRÓPRIOS	0,00	1.794,75	2.000,00	5.000,00	5.000,00	13.794,75
127 - MSC - 1.700.0000 - RECURSOS DE CONVÊNIOS DO GOVERNO FEDERAL	0,00	20.000,00	20.000,00	20.000,00	20.000,00	80.000,00
Ação: 1.66 - AQUISIÇÃO DE MÓVEIS E EQUIPAMENTOS DIVERSOS PARA APOIO	0,00	7.000,00	7.000,00	10.000,00	10.000,00	34.000,00
445 - 4.4.90.52.00	0,00	7.000,00	7.000,00	10.000,00	10.000,00	34.000,00
101 - MSC - 1.501.0000 - RECURSOS PRÓPRIOS	0,00	2.000,00	2.000,00	5.000,00	5.000,00	14.000,00
127 - MSC - 1.700.0000 - RECURSOS DE CONVÊNIOS DO GOVERNO FEDERAL	0,00	5.000,00	5.000,00	5.000,00	5.000,00	20.000,00
Ação: 1.122 - PARTICIPAÇÃO NOS INCENTIVOS DO CONSÓRCIO DE MUNICÍPIO -	0,00	1.400,00	1.000,00	0,00	0,00	2.400,00
812 - 4.4.71.70.00	0,00	1.400,00	1.000,00	0,00	0,00	2.400,00
101 - MSC - 1.501.0000 - RECURSOS PRÓPRIOS	0,00	1.400,00	1.000,00	0,00	0,00	2.400,00
Ação: 1.125 - PARTICIPAÇÃO NOS INCENTIVOS DO CONSÓRCIO DE MUNICÍPIO	0,00	16.000,00	2.000,00	0,00	0,00	18.000,00
959 - 4.4.72.51.00	0,00	10.000,00	1.000,00	0,00	0,00	11.000,00
101 - MSC - 1.501.0000 - RECURSOS PRÓPRIOS	0,00	10.000,00	1.000,00	0,00	0,00	11.000,00



Prefeitura Municipal de Poção

Rua Monsenhor Estanislau, 122 - Centro - 55.240-000 - Poção/ PE
CNPJ: 10.265.429/0001-64 Fone: (87)3834-1234

Usuário: Poção

Chave de Autenticação
2016-8711-798

Página
56 / 153

Demonstrativo de compatibilidade entre PPA e LOA

PPA 2022 - 2025 - Valores em R\$

	Valor global	2022	2023	2024	2025	Total
960 - 4.4.72.52.00	0,00	6.000,00	1.000,00	0,00	0,00	7.000,00
101 - MSC - 1.501.0000 - RECURSOS PRÓPRIOS	0,00	6.000,00	1.000,00	0,00	0,00	7.000,00
Ação: 2.91 - MANUTENÇÃO DAS ATIVIDADES VOLTADAS PARA A PROMOÇÃO E	0,00	35.000,00	19.000,00	19.000,00	19.000,00	92.000,00
446 - 3.3.90.30.00	0,00	7.000,00	4.000,00	4.000,00	4.000,00	19.000,00
101 - MSC - 1.501.0000 - RECURSOS PRÓPRIOS	0,00	3.000,00	3.000,00	3.000,00	3.000,00	12.000,00
127 - MSC - 1.700.0000 - RECURSOS DE CONVÊNIOS DO GOVERNO FEDERAL	0,00	4.000,00	1.000,00	1.000,00	1.000,00	7.000,00
447 - 3.3.90.31.00	0,00	2.000,00	2.000,00	2.000,00	2.000,00	8.000,00
101 - MSC - 1.501.0000 - RECURSOS PRÓPRIOS	0,00	2.000,00	2.000,00	2.000,00	2.000,00	8.000,00
448 - 3.3.90.32.00	0,00	3.000,00	3.000,00	3.000,00	3.000,00	12.000,00
101 - MSC - 1.501.0000 - RECURSOS PRÓPRIOS	0,00	3.000,00	3.000,00	3.000,00	3.000,00	12.000,00
449 - 3.3.90.36.00	0,00	9.000,00	5.000,00	5.000,00	5.000,00	24.000,00
101 - MSC - 1.501.0000 - RECURSOS PRÓPRIOS	0,00	4.000,00	4.000,00	4.000,00	4.000,00	16.000,00
127 - MSC - 1.700.0000 - RECURSOS DE CONVÊNIOS DO GOVERNO FEDERAL	0,00	5.000,00	1.000,00	1.000,00	1.000,00	8.000,00
450 - 3.3.90.39.00	0,00	14.000,00	5.000,00	5.000,00	5.000,00	29.000,00
101 - MSC - 1.501.0000 - RECURSOS PRÓPRIOS	0,00	4.000,00	4.000,00	4.000,00	4.000,00	16.000,00
127 - MSC - 1.700.0000 - RECURSOS DE CONVÊNIOS DO GOVERNO FEDERAL	0,00	10.000,00	1.000,00	1.000,00	1.000,00	13.000,00
Ação: 2.165 - PARTICIPAÇÃO NA MANUTENÇÃO DO CONSÓRCIO DE MUNICÍPIO -	0,00	19.600,00	1.000,00	0,00	0,00	20.600,00
813 - 3.1.71.70.00	0,00	4.900,00	0,00	0,00	0,00	4.900,00
101 - MSC - 1.501.0000 - RECURSOS PRÓPRIOS	0,00	4.900,00	0,00	0,00	0,00	4.900,00
954 - 3.3.71.70.00	0,00	14.700,00	1.000,00	0,00	0,00	15.700,00
101 - MSC - 1.501.0000 - RECURSOS PRÓPRIOS	0,00	14.700,00	1.000,00	0,00	0,00	15.700,00
Ação: 2.167 - PARTICIPAÇÃO NA MANUTENÇÃO DO CONSÓRCIO DE MUNICÍPIO	0,00	36.000,00	4.000,00	0,00	0,00	40.000,00
961 - 3.3.72.30.00	0,00	5.000,00	1.000,00	0,00	0,00	6.000,00
101 - MSC - 1.501.0000 - RECURSOS PRÓPRIOS	0,00	5.000,00	1.000,00	0,00	0,00	6.000,00
962 - 3.3.72.35.00	0,00	5.000,00	1.000,00	0,00	0,00	6.000,00
101 - MSC - 1.501.0000 - RECURSOS PRÓPRIOS	0,00	5.000,00	1.000,00	0,00	0,00	6.000,00
963 - 3.3.72.36.00	0,00	6.000,00	1.000,00	0,00	0,00	7.000,00
101 - MSC - 1.501.0000 - RECURSOS PRÓPRIOS	0,00	6.000,00	1.000,00	0,00	0,00	7.000,00
964 - 3.3.72.39.00	0,00	20.000,00	1.000,00	0,00	0,00	21.000,00
101 - MSC - 1.501.0000 - RECURSOS PRÓPRIOS	0,00	20.000,00	1.000,00	0,00	0,00	21.000,00
Unidade orçamentária: 20010 - SECRETARIA DE TRANSPORTE	0,00	128.000,00	237.000,00	210.000,00	276.000,00	851.000,00
Função: 26 - Transporte	0,00	128.000,00	237.000,00	210.000,00	276.000,00	851.000,00
Subfunção: 122 - Administração Geral	0,00	92.000,00	201.000,00	165.000,00	197.000,00	655.000,00
Programa: 2601 - GESTÃO DA SECRETARIA DE TRANSPORTE	0,00	92.000,00	201.000,00	165.000,00	197.000,00	655.000,00
Ação: 1.67 - AQUISIÇÃO, CONSTRUÇÃO, REFORMA E/OU AMPLIAÇÃO DE IMÓVEL	0,00	4.000,00	4.000,00	10.000,00	10.000,00	28.000,00



Prefeitura Municipal de Poção

Rua Monsenhor Estanislau, 122 - Centro - 55.240-000 - Poção/ PE
CNPJ: 10.265.429/0001-64 Fone: (87)3834-1234

Usuário: Poção

Chave de Autenticação
2016-8711-798

Página
57 / 153

Demonstrativo de compatibilidade entre PPA e LOA

PPA 2022 - 2025 - Valores em R\$

	Valor global	2022	2023	2024	2025	Total
451 - 4.4.90.51.00	0,00	2.000,00	2.000,00	5.000,00	5.000,00	14.000,00
101 - MSC - 1.501.0000 - RECURSOS PRÓPRIOS	0,00	2.000,00	2.000,00	5.000,00	5.000,00	14.000,00
452 - 4.4.90.61.00	0,00	2.000,00	2.000,00	5.000,00	5.000,00	14.000,00
101 - MSC - 1.501.0000 - RECURSOS PRÓPRIOS	0,00	2.000,00	2.000,00	5.000,00	5.000,00	14.000,00
Ação: 1.68 - AQUISIÇÃO DE VEÍCULOS, MÓVEIS, MÁQUINAS E EQUIPAMENTOS	0,00	2.000,00	2.000,00	5.000,00	35.000,00	44.000,00
453 - 4.4.90.52.00	0,00	2.000,00	2.000,00	5.000,00	35.000,00	44.000,00
101 - MSC - 1.501.0000 - RECURSOS PRÓPRIOS	0,00	2.000,00	2.000,00	5.000,00	5.000,00	14.000,00
102 - MSC - 1.755.0000 - RECURSOS DE ALIENAÇÃO DE BENS/ATIVOS - ADMINISTRAÇÃO	0,00	0,00	0,00	0,00	30.000,00	30.000,00
Ação: 2.92 - MANUTENÇÃO DAS ATIVIDADES DA SECRETARIA DE TRANSPORTE	0,00	86.000,00	195.000,00	150.000,00	152.000,00	583.000,00
454 - 3.1.90.04.00	0,00	5.000,00	5.000,00	1.000,00	1.000,00	12.000,00
101 - MSC - 1.501.0000 - RECURSOS PRÓPRIOS	0,00	5.000,00	5.000,00	1.000,00	1.000,00	12.000,00
455 - 3.1.90.11.00	0,00	60.000,00	120.000,00	75.000,00	90.000,00	345.000,00
101 - MSC - 1.501.0000 - RECURSOS PRÓPRIOS	0,00	60.000,00	120.000,00	75.000,00	90.000,00	345.000,00
802 - 3.1.90.94.00	0,00	2.000,00	0,00	0,00	1.000,00	3.000,00
101 - MSC - 1.501.0000 - RECURSOS PRÓPRIOS	0,00	2.000,00	0,00	0,00	1.000,00	3.000,00
456 - 3.3.90.14.00	0,00	4.000,00	4.000,00	4.000,00	2.000,00	14.000,00
101 - MSC - 1.501.0000 - RECURSOS PRÓPRIOS	0,00	4.000,00	4.000,00	4.000,00	2.000,00	14.000,00
457 - 3.3.90.30.00	0,00	5.000,00	40.000,00	44.000,00	35.000,00	124.000,00
101 - MSC - 1.501.0000 - RECURSOS PRÓPRIOS	0,00	5.000,00	40.000,00	44.000,00	35.000,00	124.000,00
458 - 3.3.90.33.00	0,00	2.000,00	2.000,00	2.000,00	2.000,00	8.000,00
101 - MSC - 1.501.0000 - RECURSOS PRÓPRIOS	0,00	2.000,00	2.000,00	2.000,00	2.000,00	8.000,00
459 - 3.3.90.36.00	0,00	5.000,00	15.000,00	15.000,00	15.000,00	50.000,00
101 - MSC - 1.501.0000 - RECURSOS PRÓPRIOS	0,00	5.000,00	15.000,00	15.000,00	15.000,00	50.000,00
460 - 3.3.90.39.00	0,00	3.000,00	9.000,00	9.000,00	6.000,00	27.000,00
101 - MSC - 1.501.0000 - RECURSOS PRÓPRIOS	0,00	3.000,00	9.000,00	9.000,00	6.000,00	27.000,00
Subfunção: 782 - Transporte Rodoviário	0,00	36.000,00	36.000,00	45.000,00	79.000,00	196.000,00
Programa: 2602 - GESTÃO DE TRANSPORTE E SINALIZAÇÃO URBANA	0,00	9.000,00	9.000,00	15.000,00	20.000,00	53.000,00
Ação: 1.69 - EXECUÇÃO DE OBRAS DE SINALIZAÇÃO URBANA E ABRIGOS PARA	0,00	2.000,00	2.000,00	5.000,00	12.000,00	21.000,00
461 - 4.4.90.51.00	0,00	2.000,00	2.000,00	5.000,00	12.000,00	21.000,00
101 - MSC - 1.501.0000 - RECURSOS PRÓPRIOS	0,00	2.000,00	2.000,00	5.000,00	12.000,00	21.000,00
Ação: 1.70 - AQUISIÇÃO DE EQUIPAMENTOS DIVERSOS DESTINADOS A ABRIGOS PARA	0,00	2.000,00	2.000,00	5.000,00	5.000,00	14.000,00
462 - 4.4.90.52.00	0,00	2.000,00	2.000,00	5.000,00	5.000,00	14.000,00
101 - MSC - 1.501.0000 - RECURSOS PRÓPRIOS	0,00	2.000,00	2.000,00	5.000,00	5.000,00	14.000,00
Ação: 2.93 - IMPLANTAÇÃO E MANUTENÇÃO DE SINALIZAÇÃO NO PERÍMETRO URBANO	0,00	5.000,00	5.000,00	5.000,00	3.000,00	18.000,00
463 - 3.3.90.30.00	0,00	2.000,00	2.000,00	2.000,00	1.000,00	7.000,00



Prefeitura Municipal de Poção

Rua Monsenhor Estanislau, 122 - Centro - 55.240-000 - Poção/ PE
CNPJ: 10.265.429/0001-64 Fone: (87)3834-1234

Usuário: Poção

Chave de Autenticação
2016-8711-798

Página
58 / 153

Demonstrativo de compatibilidade entre PPA e LOA

PPA 2022 - 2025 - Valores em R\$

	Valor global	2022	2023	2024	2025	Total
101 - MSC - 1.501.0000 - RECURSOS PRÓPRIOS	0,00	2.000,00	2.000,00	2.000,00	1.000,00	7.000,00
464 - 3.3.90.36.00	0,00	1.000,00	1.000,00	1.000,00	1.000,00	4.000,00
101 - MSC - 1.501.0000 - RECURSOS PRÓPRIOS	0,00	1.000,00	1.000,00	1.000,00	1.000,00	4.000,00
465 - 3.3.90.39.00	0,00	2.000,00	2.000,00	2.000,00	1.000,00	7.000,00
101 - MSC - 1.501.0000 - RECURSOS PRÓPRIOS	0,00	2.000,00	2.000,00	2.000,00	1.000,00	7.000,00
Programa: 2603 - ESTRADAS VICINAIS DE QUALIDADE	0,00	27.000,00	27.000,00	30.000,00	59.000,00	143.000,00
Ação: 1.71 - EXECUÇÃO DE OBRAS DE RECUPERAÇÃO DE ESTRADAS E VIAS DE ACESSO	0,00	12.000,00	12.000,00	15.000,00	55.000,00	94.000,00
466 - 4.4.90.51.00	0,00	12.000,00	12.000,00	15.000,00	55.000,00	94.000,00
101 - MSC - 1.501.0000 - RECURSOS PRÓPRIOS	0,00	2.000,00	2.000,00	5.000,00	5.000,00	14.000,00
127 - MSC - 1.700.0000 - RECURSOS DE CONVÊNIOS DO GOVERNO FEDERAL	0,00	10.000,00	10.000,00	10.000,00	50.000,00	80.000,00
Ação: 2.94 - MANUTENÇÃO E CONSERVAÇÃO DE ESTRADAS E VIAS DE ACESSOS DO	0,00	15.000,00	15.000,00	15.000,00	4.000,00	49.000,00
467 - 3.3.90.30.00	0,00	4.000,00	4.000,00	4.000,00	1.000,00	13.000,00
101 - MSC - 1.501.0000 - RECURSOS PRÓPRIOS	0,00	4.000,00	4.000,00	4.000,00	1.000,00	13.000,00
468 - 3.3.90.36.00	0,00	3.000,00	3.000,00	3.000,00	1.000,00	10.000,00
101 - MSC - 1.501.0000 - RECURSOS PRÓPRIOS	0,00	3.000,00	3.000,00	3.000,00	1.000,00	10.000,00
469 - 3.3.90.37.00	0,00	3.000,00	3.000,00	3.000,00	1.000,00	10.000,00
101 - MSC - 1.501.0000 - RECURSOS PRÓPRIOS	0,00	3.000,00	3.000,00	3.000,00	1.000,00	10.000,00
470 - 3.3.90.39.00	0,00	5.000,00	5.000,00	5.000,00	1.000,00	16.000,00
101 - MSC - 1.501.0000 - RECURSOS PRÓPRIOS	0,00	5.000,00	5.000,00	5.000,00	1.000,00	16.000,00
Unidade orçamentária: 20011 - SECRETARIA DE ESPORTES	0,00	486.000,00	456.000,00	858.000,00	865.000,00	2.665.000,00
Função: 27 - Desporto e Lazer	0,00	486.000,00	456.000,00	858.000,00	865.000,00	2.665.000,00
Subfunção: 122 - Administração Geral	0,00	156.000,00	191.000,00	211.000,00	191.000,00	749.000,00
Programa: 2701 - GESTÃO DA SECRETARIA DE ESPORTE	0,00	138.000,00	178.000,00	186.000,00	166.000,00	668.000,00
Ação: 1.72 - AQUISIÇÃO DE VEÍCULOS, MÓVEIS, MÁQUINAS E EQUIPAMENTOS	0,00	2.000,00	2.000,00	5.000,00	5.000,00	14.000,00
471 - 4.4.90.52.00	0,00	2.000,00	2.000,00	5.000,00	5.000,00	14.000,00
101 - MSC - 1.501.0000 - RECURSOS PRÓPRIOS	0,00	2.000,00	2.000,00	5.000,00	5.000,00	14.000,00
Ação: 2.95 - MANUTENÇÃO DAS ATIVIDADES DA SECRETARIA DE ESPORTE	0,00	136.000,00	176.000,00	181.000,00	161.000,00	654.000,00
472 - 3.1.90.11.00	0,00	100.000,00	120.000,00	125.000,00	130.000,00	475.000,00
101 - MSC - 1.501.0000 - RECURSOS PRÓPRIOS	0,00	100.000,00	120.000,00	125.000,00	130.000,00	475.000,00
803 - 3.1.90.94.00	0,00	3.000,00	0,00	0,00	1.000,00	4.000,00
101 - MSC - 1.501.0000 - RECURSOS PRÓPRIOS	0,00	3.000,00	0,00	0,00	1.000,00	4.000,00
473 - 3.3.90.14.00	0,00	2.000,00	2.000,00	2.000,00	2.000,00	8.000,00
101 - MSC - 1.501.0000 - RECURSOS PRÓPRIOS	0,00	2.000,00	2.000,00	2.000,00	2.000,00	8.000,00
474 - 3.3.90.30.00	0,00	20.000,00	27.000,00	27.000,00	10.000,00	84.000,00
101 - MSC - 1.501.0000 - RECURSOS PRÓPRIOS	0,00	20.000,00	27.000,00	27.000,00	10.000,00	84.000,00



Prefeitura Municipal de Poção

Rua Monsenhor Estanislau, 122 - Centro - 55.240-000 - Poção/ PE
CNPJ: 10.265.429/0001-64 Fone: (87)3834-1234

Usuário: Poção

Chave de Autenticação
2016-8711-798

Página
59 / 153

Demonstrativo de compatibilidade entre PPA e LOA

PPA 2022 - 2025 - Valores em R\$

	Valor global	2022	2023	2024	2025	Total
475 - 3.3.90.33.00	0,00	2.000,00	2.000,00	2.000,00	2.000,00	8.000,00
101 - MSC - 1.501.0000 - RECURSOS PRÓPRIOS	0,00	2.000,00	2.000,00	2.000,00	2.000,00	8.000,00
476 - 3.3.90.36.00	0,00	5.000,00	21.000,00	21.000,00	6.000,00	53.000,00
101 - MSC - 1.501.0000 - RECURSOS PRÓPRIOS	0,00	5.000,00	21.000,00	21.000,00	6.000,00	53.000,00
477 - 3.3.90.39.00	0,00	4.000,00	4.000,00	4.000,00	10.000,00	22.000,00
101 - MSC - 1.501.0000 - RECURSOS PRÓPRIOS	0,00	4.000,00	4.000,00	4.000,00	10.000,00	22.000,00
Programa: 2702 - GESTÃO DO FUNDO MUNICIPAL DE ESPORTE E MEIO AMBIENTE	0,00	18.000,00	13.000,00	25.000,00	25.000,00	81.000,00
Ação: 1.73 - AQUISIÇÃO, CONSTRUÇÃO, REFORMA E/OU AMPLIAÇÃO DE IMÓVEIS -	0,00	2.000,00	2.000,00	10.000,00	10.000,00	24.000,00
478 - 4.4.90.51.00	0,00	1.000,00	1.000,00	5.000,00	5.000,00	12.000,00
101 - MSC - 1.501.0000 - RECURSOS PRÓPRIOS	0,00	1.000,00	1.000,00	5.000,00	5.000,00	12.000,00
479 - 4.4.90.61.00	0,00	1.000,00	1.000,00	5.000,00	5.000,00	12.000,00
101 - MSC - 1.501.0000 - RECURSOS PRÓPRIOS	0,00	1.000,00	1.000,00	5.000,00	5.000,00	12.000,00
Ação: 1.74 - AQUISIÇÃO DE MÓVEIS, MÁQUINAS, VEÍCULOS E EQUIPAMENTOS - FUNDO	0,00	1.000,00	1.000,00	5.000,00	5.000,00	12.000,00
480 - 4.4.90.52.00	0,00	1.000,00	1.000,00	5.000,00	5.000,00	12.000,00
101 - MSC - 1.501.0000 - RECURSOS PRÓPRIOS	0,00	1.000,00	1.000,00	5.000,00	5.000,00	12.000,00
Ação: 2.96 - MANUTENÇÃO DAS AÇÕES DO FUNDO MUNICIPAL DE ESPORTE E MEIO	0,00	15.000,00	10.000,00	10.000,00	10.000,00	45.000,00
481 - 3.3.90.30.00	0,00	6.000,00	4.000,00	4.000,00	4.000,00	18.000,00
101 - MSC - 1.501.0000 - RECURSOS PRÓPRIOS	0,00	3.000,00	3.000,00	3.000,00	3.000,00	12.000,00
127 - MSC - 1.700.0000 - RECURSOS DE CONVÊNIOS DO GOVERNO FEDERAL	0,00	3.000,00	1.000,00	1.000,00	1.000,00	6.000,00
482 - 3.3.90.36.00	0,00	4.000,00	3.000,00	3.000,00	3.000,00	13.000,00
101 - MSC - 1.501.0000 - RECURSOS PRÓPRIOS	0,00	2.000,00	2.000,00	2.000,00	2.000,00	8.000,00
127 - MSC - 1.700.0000 - RECURSOS DE CONVÊNIOS DO GOVERNO FEDERAL	0,00	2.000,00	1.000,00	1.000,00	1.000,00	5.000,00
483 - 3.3.90.39.00	0,00	5.000,00	3.000,00	3.000,00	3.000,00	14.000,00
101 - MSC - 1.501.0000 - RECURSOS PRÓPRIOS	0,00	2.000,00	2.000,00	2.000,00	2.000,00	8.000,00
127 - MSC - 1.700.0000 - RECURSOS DE CONVÊNIOS DO GOVERNO FEDERAL	0,00	3.000,00	1.000,00	1.000,00	1.000,00	6.000,00
Subfunção: 812 - Desporto Comunitário	0,00	224.000,00	139.000,00	159.000,00	156.000,00	678.000,00
Programa: 2703 - DESPORTO E LAZER NO MUNICÍPIO	0,00	54.000,00	54.000,00	70.000,00	70.000,00	248.000,00
Ação: 1.75 - CONSTRUÇÃO E/OU REFORMA DO ESTÁDIO DE FUTEBOL MUNICIPAL E	0,00	1.000,00	1.000,00	5.000,00	5.000,00	12.000,00
484 - 4.4.90.51.00	0,00	1.000,00	1.000,00	5.000,00	5.000,00	12.000,00
101 - MSC - 1.501.0000 - RECURSOS PRÓPRIOS	0,00	1.000,00	1.000,00	5.000,00	5.000,00	12.000,00
Ação: 1.76 - EXECUÇÃO DE OBRAS NA QUADRA POLIESPORTIVA MUNICIPAL, INCLUSIVE	0,00	51.000,00	51.000,00	55.000,00	55.000,00	212.000,00
485 - 4.4.90.51.00	0,00	51.000,00	51.000,00	55.000,00	55.000,00	212.000,00
101 - MSC - 1.501.0000 - RECURSOS PRÓPRIOS	0,00	1.000,00	1.000,00	5.000,00	5.000,00	12.000,00
127 - MSC - 1.700.0000 - RECURSOS DE CONVÊNIOS DO GOVERNO FEDERAL	0,00	50.000,00	50.000,00	50.000,00	50.000,00	200.000,00
Ação: 1.77 - AQUISIÇÃO DE EQUIPAMENTOS DIVERSOS PARA ESTRUTURAÇÃO DO	0,00	1.000,00	1.000,00	5.000,00	5.000,00	12.000,00



Prefeitura Municipal de Poção

Rua Monsenhor Estanislau, 122 - Centro - 55.240-000 - Poção/ PE
CNPJ: 10.265.429/0001-64 Fone: (87)3834-1234

Usuário: Poção

Chave de Autenticação
2016-8711-798

Página
60 / 153

Demonstrativo de compatibilidade entre PPA e LOA

		PPA 2022 - 2025 - Valores em R\$					
		Valor global	2022	2023	2024	2025	Total
486 - 4.4.90.52.00		0,00	1.000,00	1.000,00	5.000,00	5.000,00	12.000,00
101 - MSC - 1.501.0000 - RECURSOS PRÓPRIOS		0,00	1.000,00	1.000,00	5.000,00	5.000,00	12.000,00
Ação:	1.78 - AQUISIÇÃO DE EQUIPAMENTOS DIVERSOS PARA A QUADRA	0,00	1.000,00	1.000,00	5.000,00	5.000,00	12.000,00
487 - 4.4.90.52.00		0,00	1.000,00	1.000,00	5.000,00	5.000,00	12.000,00
101 - MSC - 1.501.0000 - RECURSOS PRÓPRIOS		0,00	1.000,00	1.000,00	5.000,00	5.000,00	12.000,00
Programa:	2704 - APOIO AO ESPORTE AMADOR	0,00	170.000,00	85.000,00	85.000,00	82.000,00	422.000,00
Ação:	2.97 - APOIAR OS EVENTOS E TORNEIOS ESPORT. DO MUNICÍPIO,	0,00	170.000,00	85.000,00	85.000,00	82.000,00	422.000,00
488 - 3.3.90.30.00		0,00	105.000,00	30.000,00	30.000,00	27.000,00	192.000,00
101 - MSC - 1.501.0000 - RECURSOS PRÓPRIOS		0,00	5.000,00	5.000,00	5.000,00	5.000,00	20.000,00
127 - MSC - 1.700.0000 - RECURSOS DE CONVÊNIOS DO GOVERNO FEDERAL		0,00	100.000,00	25.000,00	25.000,00	22.000,00	172.000,00
489 - 3.3.90.31.00		0,00	2.000,00	2.000,00	2.000,00	2.000,00	8.000,00
101 - MSC - 1.501.0000 - RECURSOS PRÓPRIOS		0,00	2.000,00	2.000,00	2.000,00	2.000,00	8.000,00
490 - 3.3.90.32.00		0,00	3.000,00	3.000,00	3.000,00	3.000,00	12.000,00
101 - MSC - 1.501.0000 - RECURSOS PRÓPRIOS		0,00	3.000,00	3.000,00	3.000,00	3.000,00	12.000,00
491 - 3.3.90.36.00		0,00	20.000,00	10.000,00	10.000,00	10.000,00	50.000,00
101 - MSC - 1.501.0000 - RECURSOS PRÓPRIOS		0,00	5.000,00	5.000,00	5.000,00	5.000,00	20.000,00
127 - MSC - 1.700.0000 - RECURSOS DE CONVÊNIOS DO GOVERNO FEDERAL		0,00	15.000,00	5.000,00	5.000,00	5.000,00	30.000,00
492 - 3.3.90.39.00		0,00	35.000,00	35.000,00	35.000,00	35.000,00	140.000,00
101 - MSC - 1.501.0000 - RECURSOS PRÓPRIOS		0,00	5.000,00	5.000,00	5.000,00	5.000,00	20.000,00
127 - MSC - 1.700.0000 - RECURSOS DE CONVÊNIOS DO GOVERNO FEDERAL		0,00	30.000,00	30.000,00	30.000,00	30.000,00	120.000,00
493 - 3.3.90.48.00		0,00	5.000,00	5.000,00	5.000,00	5.000,00	20.000,00
101 - MSC - 1.501.0000 - RECURSOS PRÓPRIOS		0,00	5.000,00	5.000,00	5.000,00	5.000,00	20.000,00
Programa:	2706 - INCENTIVO AO ESPORTE EDUCACIONAL	0,00	0,00	0,00	4.000,00	4.000,00	8.000,00
Ação:	2.180 - GESTÃO DA POLÍTICA DE INICIAÇÃO ESPORTIVA PELO LAZER PARA	0,00	0,00	0,00	4.000,00	4.000,00	8.000,00
1498 - 3.3.90.30.00		0,00	0,00	0,00	1.000,00	1.000,00	2.000,00
101 - MSC - 1.501.0000 - RECURSOS PRÓPRIOS		0,00	0,00	0,00	1.000,00	1.000,00	2.000,00
1499 - 3.3.90.32.00		0,00	0,00	0,00	1.000,00	1.000,00	2.000,00
101 - MSC - 1.501.0000 - RECURSOS PRÓPRIOS		0,00	0,00	0,00	1.000,00	1.000,00	2.000,00
1500 - 3.3.90.36.00		0,00	0,00	0,00	1.000,00	1.000,00	2.000,00
101 - MSC - 1.501.0000 - RECURSOS PRÓPRIOS		0,00	0,00	0,00	1.000,00	1.000,00	2.000,00
1501 - 3.3.90.39.00		0,00	0,00	0,00	1.000,00	1.000,00	2.000,00
101 - MSC - 1.501.0000 - RECURSOS PRÓPRIOS		0,00	0,00	0,00	1.000,00	1.000,00	2.000,00
Subfunção:	813 - Lazer	0,00	106.000,00	126.000,00	488.000,00	518.000,00	1.238.000,00
Programa:	2703 - DESPORTO E LAZER NO MUNICÍPIO	0,00	93.000,00	113.000,00	263.000,00	323.000,00	792.000,00
Ação:	1.79 - CONSTRUÇÃO, REFORMA E OU/AMPLIAÇÃO DO PARQUE DE VAQUEJADA	0,00	55.000,00	55.000,00	205.000,00	305.000,00	620.000,00



Prefeitura Municipal de Poção

Rua Monsenhor Estanislau, 122 - Centro - 55.240-000 - Poção/ PE
CNPJ: 10.265.429/0001-64 Fone: (87)3834-1234

Usuário: Poção

Chave de Autenticação
2016-8711-798

Página
61 / 153

Demonstrativo de compatibilidade entre PPA e LOA

		PPA 2022 - 2025 - Valores em R\$					
		Valor global	2022	2023	2024	2025	Total
	494 - 4.4.90.51.00	0,00	55.000,00	55.000,00	205.000,00	305.000,00	620.000,00
	101 - MSC - 1.501.0000 - RECURSOS PRÓPRIOS	0,00	5.000,00	5.000,00	5.000,00	5.000,00	20.000,00
	103 - MSC - 1.754.0000 - RECURSOS DE OPERAÇÕES DE CRÉDITO	0,00	0,00	0,00	150.000,00	280.000,00	430.000,00
	127 - MSC - 1.700.0000 - RECURSOS DE CONVÊNIOS DO GOVERNO FEDERAL	0,00	50.000,00	50.000,00	50.000,00	20.000,00	170.000,00
Ação:	2.98 - MANUTENÇÃO DAS ATIVIDADES DO DESPORTO E LAZER NO MUNICÍPIO,	0,00	33.000,00	53.000,00	53.000,00	13.000,00	152.000,00
	495 - 3.3.90.30.00	0,00	20.000,00	40.000,00	40.000,00	5.000,00	105.000,00
	101 - MSC - 1.501.0000 - RECURSOS PRÓPRIOS	0,00	20.000,00	40.000,00	40.000,00	5.000,00	105.000,00
	496 - 3.3.90.36.00	0,00	3.000,00	3.000,00	3.000,00	3.000,00	12.000,00
	101 - MSC - 1.501.0000 - RECURSOS PRÓPRIOS	0,00	3.000,00	3.000,00	3.000,00	3.000,00	12.000,00
	497 - 3.3.90.39.00	0,00	10.000,00	10.000,00	10.000,00	5.000,00	35.000,00
	101 - MSC - 1.501.0000 - RECURSOS PRÓPRIOS	0,00	10.000,00	10.000,00	10.000,00	5.000,00	35.000,00
Ação:	2.99 - DESENVOLVER ATIVIDADES FÍSICAS, ESPORTIVAS E DE LAZER PARA	0,00	5.000,00	5.000,00	5.000,00	5.000,00	20.000,00
	498 - 3.3.90.30.00	0,00	1.000,00	1.000,00	1.000,00	1.000,00	4.000,00
	101 - MSC - 1.501.0000 - RECURSOS PRÓPRIOS	0,00	1.000,00	1.000,00	1.000,00	1.000,00	4.000,00
	499 - 3.3.90.36.00	0,00	2.000,00	2.000,00	2.000,00	2.000,00	8.000,00
	101 - MSC - 1.501.0000 - RECURSOS PRÓPRIOS	0,00	2.000,00	2.000,00	2.000,00	2.000,00	8.000,00
	500 - 3.3.90.39.00	0,00	2.000,00	2.000,00	2.000,00	2.000,00	8.000,00
	101 - MSC - 1.501.0000 - RECURSOS PRÓPRIOS	0,00	2.000,00	2.000,00	2.000,00	2.000,00	8.000,00
Programa:	2705 - POÇÃO EM MOVIMENTO	0,00	13.000,00	13.000,00	225.000,00	195.000,00	446.000,00
Ação:	1.80 - AQUISIÇÃO DE IMÓVEIS E/OU EXECUÇÃO DE OBRAS DE ESTRUTURA	0,00	2.000,00	2.000,00	210.000,00	180.000,00	394.000,00
	501 - 4.4.90.51.00	0,00	1.000,00	1.000,00	195.000,00	155.000,00	352.000,00
	101 - MSC - 1.501.0000 - RECURSOS PRÓPRIOS	0,00	1.000,00	1.000,00	5.000,00	5.000,00	12.000,00
	103 - MSC - 1.754.0000 - RECURSOS DE OPERAÇÕES DE CRÉDITO	0,00	0,00	0,00	190.000,00	150.000,00	340.000,00
	502 - 4.4.90.61.00	0,00	1.000,00	1.000,00	15.000,00	25.000,00	42.000,00
	101 - MSC - 1.501.0000 - RECURSOS PRÓPRIOS	0,00	1.000,00	1.000,00	5.000,00	5.000,00	12.000,00
	103 - MSC - 1.754.0000 - RECURSOS DE OPERAÇÕES DE CRÉDITO	0,00	0,00	0,00	10.000,00	20.000,00	30.000,00
Ação:	1.81 - AQUISIÇÃO DE EQUIPAMENTOS ESPORTIVOS DIVERSOS DESTINADOS AO	0,00	1.000,00	1.000,00	5.000,00	5.000,00	12.000,00
	503 - 4.4.90.52.00	0,00	1.000,00	1.000,00	5.000,00	5.000,00	12.000,00
	101 - MSC - 1.501.0000 - RECURSOS PRÓPRIOS	0,00	1.000,00	1.000,00	5.000,00	5.000,00	12.000,00
Ação:	2.100 - IMPLANTAÇÃO E MANUTENÇÃO DO PROGRAMA POÇÃO EM MOVIMENTO	0,00	10.000,00	10.000,00	10.000,00	10.000,00	40.000,00
	504 - 3.3.90.30.00	0,00	2.000,00	2.000,00	2.000,00	2.000,00	8.000,00
	101 - MSC - 1.501.0000 - RECURSOS PRÓPRIOS	0,00	2.000,00	2.000,00	2.000,00	2.000,00	8.000,00
	505 - 3.3.90.36.00	0,00	3.000,00	3.000,00	3.000,00	3.000,00	12.000,00
	101 - MSC - 1.501.0000 - RECURSOS PRÓPRIOS	0,00	3.000,00	3.000,00	3.000,00	3.000,00	12.000,00
	506 - 3.3.90.39.00	0,00	5.000,00	5.000,00	5.000,00	5.000,00	20.000,00



Prefeitura Municipal de Poção

Rua Monsenhor Estanislau, 122 - Centro - 55.240-000 - Poção/ PE
CNPJ: 10.265.429/0001-64 Fone: (87)3834-1234

Usuário: Poção

Chave de Autenticação
2016-8711-798

Página
62 / 153

Demonstrativo de compatibilidade entre PPA e LOA

PPA 2022 - 2025 - Valores em R\$

	Valor global	2022	2023	2024	2025	Total
101 - MSC - 1.501.0000 - RECURSOS PRÓPRIOS	0,00	5.000,00	5.000,00	5.000,00	5.000,00	20.000,00
Unidade orçamentária: 20012 - FUNDO DE DESENVOLVIMENTO MUNICIPAL	0,00	663.000,00	553.000,00	515.000,00	515.000,00	2.246.000,00
Função: 14 - Direitos da Cidadania	0,00	61.000,00	21.000,00	5.000,00	5.000,00	92.000,00
Subfunção: 422 - Direitos Individuais, Coletivos e Difusos	0,00	61.000,00	21.000,00	5.000,00	5.000,00	92.000,00
Programa: 1504 - FORTALECIMENTO DO DESENVOLVIMENTO MUNICIPAL EM ÁREAS ESTRAT	0,00	61.000,00	21.000,00	5.000,00	5.000,00	92.000,00
Ação: 1.113 - ESTRUTURAR A COORDENADORIA DA MULHER	0,00	61.000,00	21.000,00	5.000,00	5.000,00	92.000,00
778 - 4.4.90.52.00	0,00	61.000,00	21.000,00	5.000,00	5.000,00	92.000,00
101 - MSC - 1.501.0000 - RECURSOS PRÓPRIOS	0,00	1.000,00	1.000,00	5.000,00	5.000,00	12.000,00
128 - MSC - 1.701.0000 - RECURSOS DE CONVÊNIOS DO GOVERNO ESTADUAL	0,00	60.000,00	20.000,00	0,00	0,00	80.000,00
Função: 15 - Urbanismo	0,00	602.000,00	532.000,00	510.000,00	510.000,00	2.154.000,00
Subfunção: 451 - Infra-Estrutura Urbana	0,00	451.000,00	201.000,00	205.000,00	205.000,00	1.062.000,00
Programa: 1504 - FORTALECIMENTO DO DESENVOLVIMENTO MUNICIPAL EM ÁREAS ESTRAT	0,00	451.000,00	201.000,00	205.000,00	205.000,00	1.062.000,00
Ação: 1.82 - EXECUÇÃO DE OBRAS DE PAVIMENTAÇÃO	0,00	451.000,00	201.000,00	205.000,00	205.000,00	1.062.000,00
507 - 4.4.90.51.00	0,00	451.000,00	201.000,00	205.000,00	205.000,00	1.062.000,00
101 - MSC - 1.501.0000 - RECURSOS PRÓPRIOS	0,00	1.000,00	1.000,00	5.000,00	5.000,00	12.000,00
128 - MSC - 1.701.0000 - RECURSOS DE CONVÊNIOS DO GOVERNO ESTADUAL	0,00	450.000,00	200.000,00	200.000,00	200.000,00	1.050.000,00
Subfunção: 813 - Lazer	0,00	151.000,00	331.000,00	305.000,00	305.000,00	1.092.000,00
Programa: 1504 - FORTALECIMENTO DO DESENVOLVIMENTO MUNICIPAL EM ÁREAS ESTRAT	0,00	151.000,00	331.000,00	305.000,00	305.000,00	1.092.000,00
Ação: 1.83 - CONSTRUÇÃO E/OU REFORMA DE PRAÇAS	0,00	151.000,00	331.000,00	305.000,00	305.000,00	1.092.000,00
508 - 4.4.90.51.00	0,00	151.000,00	331.000,00	305.000,00	305.000,00	1.092.000,00
101 - MSC - 1.501.0000 - RECURSOS PRÓPRIOS	0,00	1.000,00	1.000,00	5.000,00	5.000,00	12.000,00
128 - MSC - 1.701.0000 - RECURSOS DE CONVÊNIOS DO GOVERNO ESTADUAL	0,00	150.000,00	330.000,00	300.000,00	300.000,00	1.080.000,00
Unidade orçamentária: 20013 - CONSÓRCIO PÚBLICO INTERMUNICIPAL DO AGRE	0,00	35.681,76	5.450,00	58.000,00	45.500,00	144.631,76
Função: 4 - Administração	0,00	17.809,92	2.300,00	29.700,00	29.700,00	79.509,92
Subfunção: 122 - Administração Geral	0,00	17.809,92	2.300,00	29.700,00	29.700,00	79.509,92
Programa: 490 - GESTÃO ADMINISTRATIVA DO CONIAPE	0,00	17.809,92	2.300,00	29.700,00	29.700,00	79.509,92
Ação: 1.807 - MODERNIZAÇÃO DA ESTRUTURA FÍSICA - SEDE DO CONIAPE - REFORMA,	0,00	294,70	100,00	200,00	200,00	794,70
848 - 4.4.90.51.00	0,00	152,37	50,00	100,00	100,00	402,37
204 - MSC - 1.880.0000 - RECURSOS DOS CONSÓRCIOS - RP - INVESTIMENTO	0,00	152,37	0,00	0,00	0,00	152,37
205 - MSC - 1.880.0000 - RECURSOS PRÓPRIOS DOS CONSÓRCIOS	0,00	0,00	50,00	100,00	100,00	250,00
856 - 4.4.90.61.00	0,00	142,33	50,00	100,00	100,00	392,33
204 - MSC - 1.880.0000 - RECURSOS DOS CONSÓRCIOS - RP - INVESTIMENTO	0,00	142,33	0,00	0,00	0,00	142,33
205 - MSC - 1.880.0000 - RECURSOS PRÓPRIOS DOS CONSÓRCIOS	0,00	0,00	50,00	100,00	100,00	250,00
Ação: 1.808 - AQUISIÇÃO DE VEÍCULOS, MÓVEIS, MÁQUINAS E EQUIPAMENTOS	0,00	236,09	250,00	200,00	200,00	886,09
849 - 4.4.90.52.00	0,00	236,09	250,00	200,00	200,00	886,09



Prefeitura Municipal de Poção

Rua Monsenhor Estanislau, 122 - Centro - 55.240-000 - Poção/ PE
CNPJ: 10.265.429/0001-64 Fone: (87)3834-1234

Usuário: Poção

Chave de Autenticação
2016-8711-798

Página
63 / 153

Demonstrativo de compatibilidade entre PPA e LOA

PPA 2022 - 2025 - Valores em R\$

	Valor global	2022	2023	2024	2025	Total
204 - MSC - 1.880.0000 - RECURSOS DOS CONSÓRCIOS - RP - INVESTIMENTO	0,00	236,09	0,00	0,00	0,00	236,09
205 - MSC - 1.880.0000 - RECURSOS PRÓPRIOS DOS CONSÓRCIOS	0,00	0,00	250,00	200,00	200,00	650,00
Ação: 2.805 - MANUTENÇÃO DAS ATIVIDADES ADMINISTRATIVA DO CONIAPE	0,00	17.279,13	1.950,00	29.300,00	29.300,00	77.829,13
850 - 3.1.90.04.00	0,00	73,67	50,00	100,00	100,00	323,67
201 - MSC - 1.880.0000 - RECURSOS DOS CONSÓRCIOS - RP - PESSOAL E ENCARGOS	0,00	73,67	0,00	0,00	0,00	73,67
205 - MSC - 1.880.0000 - RECURSOS PRÓPRIOS DOS CONSÓRCIOS	0,00	0,00	50,00	100,00	100,00	250,00
851 - 3.1.90.11.00	0,00	8.825,02	250,00	13.000,00	13.000,00	35.075,02
201 - MSC - 1.880.0000 - RECURSOS DOS CONSÓRCIOS - RP - PESSOAL E ENCARGOS	0,00	8.825,02	0,00	0,00	0,00	8.825,02
205 - MSC - 1.880.0000 - RECURSOS PRÓPRIOS DOS CONSÓRCIOS	0,00	0,00	250,00	13.000,00	13.000,00	26.250,00
852 - 3.1.90.13.00	0,00	2.933,58	250,00	5.000,00	5.000,00	13.183,58
201 - MSC - 1.880.0000 - RECURSOS DOS CONSÓRCIOS - RP - PESSOAL E ENCARGOS	0,00	2.933,58	0,00	0,00	0,00	2.933,58
205 - MSC - 1.880.0000 - RECURSOS PRÓPRIOS DOS CONSÓRCIOS	0,00	0,00	250,00	5.000,00	5.000,00	10.250,00
853 - 3.1.90.16.00	0,00	74,51	50,00	100,00	100,00	324,51
201 - MSC - 1.880.0000 - RECURSOS DOS CONSÓRCIOS - RP - PESSOAL E ENCARGOS	0,00	74,51	0,00	0,00	0,00	74,51
205 - MSC - 1.880.0000 - RECURSOS PRÓPRIOS DOS CONSÓRCIOS	0,00	0,00	50,00	100,00	100,00	250,00
1194 - 3.1.90.34.00	0,00	0,00	50,00	100,00	100,00	250,00
205 - MSC - 1.880.0000 - RECURSOS PRÓPRIOS DOS CONSÓRCIOS	0,00	0,00	50,00	100,00	100,00	250,00
1195 - 3.1.90.37.00	0,00	0,00	50,00	100,00	100,00	250,00
205 - MSC - 1.880.0000 - RECURSOS PRÓPRIOS DOS CONSÓRCIOS	0,00	0,00	50,00	100,00	100,00	250,00
854 - 3.1.90.91.00	0,00	74,51	50,00	2.600,00	2.600,00	5.324,51
201 - MSC - 1.880.0000 - RECURSOS DOS CONSÓRCIOS - RP - PESSOAL E ENCARGOS	0,00	74,51	0,00	0,00	0,00	74,51
205 - MSC - 1.880.0000 - RECURSOS PRÓPRIOS DOS CONSÓRCIOS	0,00	0,00	50,00	2.600,00	2.600,00	5.250,00
855 - 3.1.90.92.00	0,00	74,51	50,00	100,00	100,00	324,51
201 - MSC - 1.880.0000 - RECURSOS DOS CONSÓRCIOS - RP - PESSOAL E ENCARGOS	0,00	74,51	0,00	0,00	0,00	74,51
205 - MSC - 1.880.0000 - RECURSOS PRÓPRIOS DOS CONSÓRCIOS	0,00	0,00	50,00	100,00	100,00	250,00
857 - 3.3.90.14.00	0,00	74,51	50,00	200,00	200,00	524,51
202 - MSC - 1.880.0000 - RECURSOS DOS CONSÓRCIOS - RP - OUTRAS DESPESAS CORR	0,00	74,51	0,00	0,00	0,00	74,51
205 - MSC - 1.880.0000 - RECURSOS PRÓPRIOS DOS CONSÓRCIOS	0,00	0,00	50,00	200,00	200,00	450,00
858 - 3.3.90.30.00	0,00	1.102,60	250,00	700,00	700,00	2.752,60
202 - MSC - 1.880.0000 - RECURSOS DOS CONSÓRCIOS - RP - OUTRAS DESPESAS CORR	0,00	1.102,60	0,00	0,00	0,00	1.102,60
205 - MSC - 1.880.0000 - RECURSOS PRÓPRIOS DOS CONSÓRCIOS	0,00	0,00	250,00	700,00	700,00	1.650,00
859 - 3.3.90.33.00	0,00	74,51	50,00	100,00	100,00	324,51
202 - MSC - 1.880.0000 - RECURSOS DOS CONSÓRCIOS - RP - OUTRAS DESPESAS CORR	0,00	74,51	0,00	0,00	0,00	74,51
205 - MSC - 1.880.0000 - RECURSOS PRÓPRIOS DOS CONSÓRCIOS	0,00	0,00	50,00	100,00	100,00	250,00
860 - 3.3.90.34.00	0,00	74,51	0,00	0,00	0,00	74,51



Prefeitura Municipal de Poção

Rua Monsenhor Estanislau, 122 - Centro - 55.240-000 - Poção/ PE
CNPJ: 10.265.429/0001-64 Fone: (87)3834-1234

Usuário: Poção

Chave de Autenticação
2016-8711-798

Página
64 / 153

Demonstrativo de compatibilidade entre PPA e LOA

PPA 2022 - 2025 - Valores em R\$

	Valor global	2022	2023	2024	2025	Total
202 - MSC - 1.880.0000 - RECURSOS DOS CONSÓRCIOS - RP - OUTRAS DESPESAS CORR	0,00	74,51	0,00	0,00	0,00	74,51
861 - 3.3.90.35.00	0,00	633,77	250,00	500,00	500,00	1.883,77
202 - MSC - 1.880.0000 - RECURSOS DOS CONSÓRCIOS - RP - OUTRAS DESPESAS CORR	0,00	633,77	0,00	0,00	0,00	633,77
205 - MSC - 1.880.0000 - RECURSOS PRÓPRIOS DOS CONSÓRCIOS	0,00	0,00	250,00	500,00	500,00	1.250,00
862 - 3.3.90.36.00	0,00	325,67	50,00	200,00	200,00	775,67
202 - MSC - 1.880.0000 - RECURSOS DOS CONSÓRCIOS - RP - OUTRAS DESPESAS CORR	0,00	325,67	0,00	0,00	0,00	325,67
205 - MSC - 1.880.0000 - RECURSOS PRÓPRIOS DOS CONSÓRCIOS	0,00	0,00	50,00	200,00	200,00	450,00
863 - 3.3.90.37.00	0,00	74,51	0,00	0,00	0,00	74,51
202 - MSC - 1.880.0000 - RECURSOS DOS CONSÓRCIOS - RP - OUTRAS DESPESAS CORR	0,00	74,51	0,00	0,00	0,00	74,51
864 - 3.3.90.39.00	0,00	2.565,21	250,00	6.000,00	6.000,00	14.815,21
202 - MSC - 1.880.0000 - RECURSOS DOS CONSÓRCIOS - RP - OUTRAS DESPESAS CORR	0,00	2.565,21	0,00	0,00	0,00	2.565,21
205 - MSC - 1.880.0000 - RECURSOS PRÓPRIOS DOS CONSÓRCIOS	0,00	0,00	250,00	6.000,00	6.000,00	12.250,00
1196 - 3.3.90.40.00	0,00	0,00	50,00	100,00	100,00	250,00
205 - MSC - 1.880.0000 - RECURSOS PRÓPRIOS DOS CONSÓRCIOS	0,00	0,00	50,00	100,00	100,00	250,00
865 - 3.3.90.41.00	0,00	74,51	50,00	100,00	100,00	324,51
202 - MSC - 1.880.0000 - RECURSOS DOS CONSÓRCIOS - RP - OUTRAS DESPESAS CORR	0,00	74,51	0,00	0,00	0,00	74,51
205 - MSC - 1.880.0000 - RECURSOS PRÓPRIOS DOS CONSÓRCIOS	0,00	0,00	50,00	100,00	100,00	250,00
866 - 3.3.90.46.00	0,00	74,51	50,00	100,00	100,00	324,51
202 - MSC - 1.880.0000 - RECURSOS DOS CONSÓRCIOS - RP - OUTRAS DESPESAS CORR	0,00	74,51	0,00	0,00	0,00	74,51
205 - MSC - 1.880.0000 - RECURSOS PRÓPRIOS DOS CONSÓRCIOS	0,00	0,00	50,00	100,00	100,00	250,00
867 - 3.3.90.47.00	0,00	74,51	50,00	100,00	100,00	324,51
202 - MSC - 1.880.0000 - RECURSOS DOS CONSÓRCIOS - RP - OUTRAS DESPESAS CORR	0,00	74,51	0,00	0,00	0,00	74,51
205 - MSC - 1.880.0000 - RECURSOS PRÓPRIOS DOS CONSÓRCIOS	0,00	0,00	50,00	100,00	100,00	250,00
868 - 3.3.90.92.00	0,00	74,51	50,00	100,00	100,00	324,51
202 - MSC - 1.880.0000 - RECURSOS DOS CONSÓRCIOS - RP - OUTRAS DESPESAS CORR	0,00	74,51	0,00	0,00	0,00	74,51
205 - MSC - 1.880.0000 - RECURSOS PRÓPRIOS DOS CONSÓRCIOS	0,00	0,00	50,00	100,00	100,00	250,00
Função: 10 - Saúde	0,00	5.000,00	1.450,00	10.000,00	5.000,00	21.450,00
Subfunção: 122 - Administração Geral	0,00	5.000,00	1.450,00	10.000,00	5.000,00	21.450,00
Programa: 1090 - GESTÃO ADMINISTRATIVA DO NÚCLEO INTERMUNICIPAL EM SAÚDE - NIS	0,00	5.000,00	1.450,00	10.000,00	5.000,00	21.450,00
Ação: 1.809 - AQUISIÇÃO DE MÓVEIS, MÁQUINAS E EQUIPAMENTOS DIVERSOS PARA O	0,00	184,79	50,00	100,00	0,00	334,79
869 - 4.4.90.52.00	0,00	184,79	50,00	100,00	0,00	334,79
204 - MSC - 1.880.0000 - RECURSOS DOS CONSÓRCIOS - RP - INVESTIMENTO	0,00	184,79	0,00	0,00	0,00	184,79
205 - MSC - 1.880.0000 - RECURSOS PRÓPRIOS DOS CONSÓRCIOS	0,00	0,00	50,00	100,00	0,00	150,00
Ação: 1.829 - AQUISIÇÃO DE VEÍCULOS, AMBULÂNCIAS, MÁQUINAS E EQUIPAMENTOS	0,00	0,00	0,00	0,00	100,00	100,00
1675 - 4.4.90.52.00	0,00	0,00	0,00	0,00	100,00	100,00



Prefeitura Municipal de Poção

Rua Monsenhor Estanislau, 122 - Centro - 55.240-000 - Poção/ PE
CNPJ: 10.265.429/0001-64 Fone: (87)3834-1234

Usuário: Poção

Chave de Autenticação
2016-8711-798

Página
65 / 153

Demonstrativo de compatibilidade entre PPA e LOA

PPA 2022 - 2025 - Valores em R\$

	Valor global	2022	2023	2024	2025	Total
205 - MSC - 1.880.0000 - RECURSOS PRÓPRIOS DOS CONSÓRCIOS	0,00	0,00	0,00	0,00	100,00	100,00
Ação: 2.806 - MANUTENÇÃO DAS ATIVIDADES ADMINISTRATIVAS DO NÚCLEO	0,00	4.815,21	1.400,00	9.900,00	0,00	16.115,21
870 - 3.1.90.04.00	0,00	92,00	50,00	100,00	0,00	242,00
201 - MSC - 1.880.0000 - RECURSOS DOS CONSÓRCIOS - RP - PESSOAL E ENCARGOS	0,00	92,00	0,00	0,00	0,00	92,00
205 - MSC - 1.880.0000 - RECURSOS PRÓPRIOS DOS CONSÓRCIOS	0,00	0,00	50,00	100,00	0,00	150,00
871 - 3.1.90.11.00	0,00	1.649,17	250,00	2.000,00	0,00	3.899,17
201 - MSC - 1.880.0000 - RECURSOS DOS CONSÓRCIOS - RP - PESSOAL E ENCARGOS	0,00	1.649,17	0,00	0,00	0,00	1.649,17
205 - MSC - 1.880.0000 - RECURSOS PRÓPRIOS DOS CONSÓRCIOS	0,00	0,00	250,00	2.000,00	0,00	2.250,00
872 - 3.1.90.13.00	0,00	366,19	50,00	200,00	0,00	616,19
201 - MSC - 1.880.0000 - RECURSOS DOS CONSÓRCIOS - RP - PESSOAL E ENCARGOS	0,00	366,19	0,00	0,00	0,00	366,19
205 - MSC - 1.880.0000 - RECURSOS PRÓPRIOS DOS CONSÓRCIOS	0,00	0,00	50,00	200,00	0,00	250,00
873 - 3.1.90.16.00	0,00	91,80	50,00	100,00	0,00	241,80
201 - MSC - 1.880.0000 - RECURSOS DOS CONSÓRCIOS - RP - PESSOAL E ENCARGOS	0,00	91,80	0,00	0,00	0,00	91,80
205 - MSC - 1.880.0000 - RECURSOS PRÓPRIOS DOS CONSÓRCIOS	0,00	0,00	50,00	100,00	0,00	150,00
880 - 3.1.90.34.00	0,00	92,00	50,00	100,00	0,00	242,00
201 - MSC - 1.880.0000 - RECURSOS DOS CONSÓRCIOS - RP - PESSOAL E ENCARGOS	0,00	92,00	0,00	0,00	0,00	92,00
205 - MSC - 1.880.0000 - RECURSOS PRÓPRIOS DOS CONSÓRCIOS	0,00	0,00	50,00	100,00	0,00	150,00
1197 - 3.1.90.37.00	0,00	0,00	50,00	100,00	0,00	150,00
205 - MSC - 1.880.0000 - RECURSOS PRÓPRIOS DOS CONSÓRCIOS	0,00	0,00	50,00	100,00	0,00	150,00
874 - 3.1.90.91.00	0,00	698,46	250,00	300,00	0,00	1.248,46
201 - MSC - 1.880.0000 - RECURSOS DOS CONSÓRCIOS - RP - PESSOAL E ENCARGOS	0,00	698,46	0,00	0,00	0,00	698,46
205 - MSC - 1.880.0000 - RECURSOS PRÓPRIOS DOS CONSÓRCIOS	0,00	0,00	250,00	300,00	0,00	550,00
875 - 3.1.90.92.00	0,00	92,00	50,00	100,00	0,00	242,00
201 - MSC - 1.880.0000 - RECURSOS DOS CONSÓRCIOS - RP - PESSOAL E ENCARGOS	0,00	92,00	0,00	0,00	0,00	92,00
205 - MSC - 1.880.0000 - RECURSOS PRÓPRIOS DOS CONSÓRCIOS	0,00	0,00	50,00	100,00	0,00	150,00
876 - 3.1.90.94.00	0,00	92,00	50,00	100,00	0,00	242,00
201 - MSC - 1.880.0000 - RECURSOS DOS CONSÓRCIOS - RP - PESSOAL E ENCARGOS	0,00	92,00	0,00	0,00	0,00	92,00
205 - MSC - 1.880.0000 - RECURSOS PRÓPRIOS DOS CONSÓRCIOS	0,00	0,00	50,00	100,00	0,00	150,00
877 - 3.3.90.14.00	0,00	80,42	50,00	100,00	0,00	230,42
202 - MSC - 1.880.0000 - RECURSOS DOS CONSÓRCIOS - RP - OUTRAS DESPESAS CORR	0,00	80,42	0,00	0,00	0,00	80,42
205 - MSC - 1.880.0000 - RECURSOS PRÓPRIOS DOS CONSÓRCIOS	0,00	0,00	50,00	100,00	0,00	150,00
878 - 3.3.90.30.00	0,00	92,00	50,00	100,00	0,00	242,00
202 - MSC - 1.880.0000 - RECURSOS DOS CONSÓRCIOS - RP - OUTRAS DESPESAS CORR	0,00	92,00	0,00	0,00	0,00	92,00
205 - MSC - 1.880.0000 - RECURSOS PRÓPRIOS DOS CONSÓRCIOS	0,00	0,00	50,00	100,00	0,00	150,00
879 - 3.3.90.33.00	0,00	92,00	50,00	100,00	0,00	242,00



Prefeitura Municipal de Poção

Rua Monsenhor Estanislau, 122 - Centro - 55.240-000 - Poção/ PE
CNPJ: 10.265.429/0001-64 Fone: (87)3834-1234

Usuário: Poção

Chave de Autenticação
2016-8711-798

Página
66 / 153

Demonstrativo de compatibilidade entre PPA e LOA

PPA 2022 - 2025 - Valores em R\$

	Valor global	2022	2023	2024	2025	Total
202 - MSC - 1.880.0000 - RECURSOS DOS CONSÓRCIOS - RP - OUTRAS DESPESAS CORR	0,00	92,00	0,00	0,00	0,00	92,00
205 - MSC - 1.880.0000 - RECURSOS PRÓPRIOS DOS CONSÓRCIOS	0,00	0,00	50,00	100,00	0,00	150,00
881 - 3.3.90.35.00	0,00	184,79	50,00	100,00	0,00	334,79
202 - MSC - 1.880.0000 - RECURSOS DOS CONSÓRCIOS - RP - OUTRAS DESPESAS CORR	0,00	184,79	0,00	0,00	0,00	184,79
205 - MSC - 1.880.0000 - RECURSOS PRÓPRIOS DOS CONSÓRCIOS	0,00	0,00	50,00	100,00	0,00	150,00
882 - 3.3.90.36.00	0,00	366,19	50,00	100,00	0,00	516,19
202 - MSC - 1.880.0000 - RECURSOS DOS CONSÓRCIOS - RP - OUTRAS DESPESAS CORR	0,00	366,19	0,00	0,00	0,00	366,19
205 - MSC - 1.880.0000 - RECURSOS PRÓPRIOS DOS CONSÓRCIOS	0,00	0,00	50,00	100,00	0,00	150,00
883 - 3.3.90.37.00	0,00	92,00	0,00	0,00	0,00	92,00
202 - MSC - 1.880.0000 - RECURSOS DOS CONSÓRCIOS - RP - OUTRAS DESPESAS CORR	0,00	92,00	0,00	0,00	0,00	92,00
884 - 3.3.90.39.00	0,00	366,19	50,00	5.800,00	0,00	6.216,19
202 - MSC - 1.880.0000 - RECURSOS DOS CONSÓRCIOS - RP - OUTRAS DESPESAS CORR	0,00	366,19	0,00	0,00	0,00	366,19
205 - MSC - 1.880.0000 - RECURSOS PRÓPRIOS DOS CONSÓRCIOS	0,00	0,00	50,00	5.800,00	0,00	5.850,00
1198 - 3.3.90.40.00	0,00	0,00	50,00	100,00	0,00	150,00
205 - MSC - 1.880.0000 - RECURSOS PRÓPRIOS DOS CONSÓRCIOS	0,00	0,00	50,00	100,00	0,00	150,00
885 - 3.3.90.41.00	0,00	92,00	50,00	100,00	0,00	242,00
202 - MSC - 1.880.0000 - RECURSOS DOS CONSÓRCIOS - RP - OUTRAS DESPESAS CORR	0,00	92,00	0,00	0,00	0,00	92,00
205 - MSC - 1.880.0000 - RECURSOS PRÓPRIOS DOS CONSÓRCIOS	0,00	0,00	50,00	100,00	0,00	150,00
886 - 3.3.90.46.00	0,00	92,00	50,00	100,00	0,00	242,00
202 - MSC - 1.880.0000 - RECURSOS DOS CONSÓRCIOS - RP - OUTRAS DESPESAS CORR	0,00	92,00	0,00	0,00	0,00	92,00
205 - MSC - 1.880.0000 - RECURSOS PRÓPRIOS DOS CONSÓRCIOS	0,00	0,00	50,00	100,00	0,00	150,00
887 - 3.3.90.47.00	0,00	92,00	50,00	100,00	0,00	242,00
202 - MSC - 1.880.0000 - RECURSOS DOS CONSÓRCIOS - RP - OUTRAS DESPESAS CORR	0,00	92,00	0,00	0,00	0,00	92,00
205 - MSC - 1.880.0000 - RECURSOS PRÓPRIOS DOS CONSÓRCIOS	0,00	0,00	50,00	100,00	0,00	150,00
888 - 3.3.90.92.00	0,00	92,00	50,00	100,00	0,00	242,00
202 - MSC - 1.880.0000 - RECURSOS DOS CONSÓRCIOS - RP - OUTRAS DESPESAS CORR	0,00	92,00	0,00	0,00	0,00	92,00
205 - MSC - 1.880.0000 - RECURSOS PRÓPRIOS DOS CONSÓRCIOS	0,00	0,00	50,00	100,00	0,00	150,00
Ação: 2.863 - MANUTENÇÃO DAS ATIVIDADES ADMINISTRATIVAS DO NÚCLEO	0,00	0,00	0,00	0,00	4.900,00	4.900,00
1676 - 3.1.90.04.00	0,00	0,00	0,00	0,00	100,00	100,00
205 - MSC - 1.880.0000 - RECURSOS PRÓPRIOS DOS CONSÓRCIOS	0,00	0,00	0,00	0,00	100,00	100,00
1677 - 3.1.90.11.00	0,00	0,00	0,00	0,00	1.000,00	1.000,00
205 - MSC - 1.880.0000 - RECURSOS PRÓPRIOS DOS CONSÓRCIOS	0,00	0,00	0,00	0,00	1.000,00	1.000,00
1678 - 3.1.90.13.00	0,00	0,00	0,00	0,00	200,00	200,00
205 - MSC - 1.880.0000 - RECURSOS PRÓPRIOS DOS CONSÓRCIOS	0,00	0,00	0,00	0,00	200,00	200,00
1679 - 3.1.90.16.00	0,00	0,00	0,00	0,00	100,00	100,00



Prefeitura Municipal de Poção

Rua Monsenhor Estanislau, 122 - Centro - 55.240-000 - Poção/ PE
CNPJ: 10.265.429/0001-64 Fone: (87)3834-1234

Usuário: Poção

Chave de Autenticação
2016-8711-798

Página
67 / 153

Demonstrativo de compatibilidade entre PPA e LOA

PPA 2022 - 2025 - Valores em R\$

	Valor global	2022	2023	2024	2025	Total
205 - MSC - 1.880.0000 - RECURSOS PRÓPRIOS DOS CONSÓRCIOS	0,00	0,00	0,00	0,00	100,00	100,00
1680 - 3.1.90.34.00	0,00	0,00	0,00	0,00	100,00	100,00
205 - MSC - 1.880.0000 - RECURSOS PRÓPRIOS DOS CONSÓRCIOS	0,00	0,00	0,00	0,00	100,00	100,00
1681 - 3.1.90.37.00	0,00	0,00	0,00	0,00	100,00	100,00
205 - MSC - 1.880.0000 - RECURSOS PRÓPRIOS DOS CONSÓRCIOS	0,00	0,00	0,00	0,00	100,00	100,00
1682 - 3.1.90.91.00	0,00	0,00	0,00	0,00	300,00	300,00
205 - MSC - 1.880.0000 - RECURSOS PRÓPRIOS DOS CONSÓRCIOS	0,00	0,00	0,00	0,00	300,00	300,00
1683 - 3.1.90.92.00	0,00	0,00	0,00	0,00	100,00	100,00
205 - MSC - 1.880.0000 - RECURSOS PRÓPRIOS DOS CONSÓRCIOS	0,00	0,00	0,00	0,00	100,00	100,00
1684 - 3.1.90.94.00	0,00	0,00	0,00	0,00	100,00	100,00
205 - MSC - 1.880.0000 - RECURSOS PRÓPRIOS DOS CONSÓRCIOS	0,00	0,00	0,00	0,00	100,00	100,00
1685 - 3.3.90.14.00	0,00	0,00	0,00	0,00	100,00	100,00
205 - MSC - 1.880.0000 - RECURSOS PRÓPRIOS DOS CONSÓRCIOS	0,00	0,00	0,00	0,00	100,00	100,00
1686 - 3.3.90.30.00	0,00	0,00	0,00	0,00	100,00	100,00
205 - MSC - 1.880.0000 - RECURSOS PRÓPRIOS DOS CONSÓRCIOS	0,00	0,00	0,00	0,00	100,00	100,00
1687 - 3.3.90.33.00	0,00	0,00	0,00	0,00	100,00	100,00
205 - MSC - 1.880.0000 - RECURSOS PRÓPRIOS DOS CONSÓRCIOS	0,00	0,00	0,00	0,00	100,00	100,00
1688 - 3.3.90.35.00	0,00	0,00	0,00	0,00	100,00	100,00
205 - MSC - 1.880.0000 - RECURSOS PRÓPRIOS DOS CONSÓRCIOS	0,00	0,00	0,00	0,00	100,00	100,00
1689 - 3.3.90.36.00	0,00	0,00	0,00	0,00	100,00	100,00
205 - MSC - 1.880.0000 - RECURSOS PRÓPRIOS DOS CONSÓRCIOS	0,00	0,00	0,00	0,00	100,00	100,00
1690 - 3.3.90.39.00	0,00	0,00	0,00	0,00	1.800,00	1.800,00
205 - MSC - 1.880.0000 - RECURSOS PRÓPRIOS DOS CONSÓRCIOS	0,00	0,00	0,00	0,00	1.800,00	1.800,00
1691 - 3.3.90.40.00	0,00	0,00	0,00	0,00	100,00	100,00
205 - MSC - 1.880.0000 - RECURSOS PRÓPRIOS DOS CONSÓRCIOS	0,00	0,00	0,00	0,00	100,00	100,00
1692 - 3.3.90.41.00	0,00	0,00	0,00	0,00	100,00	100,00
205 - MSC - 1.880.0000 - RECURSOS PRÓPRIOS DOS CONSÓRCIOS	0,00	0,00	0,00	0,00	100,00	100,00
1693 - 3.3.90.46.00	0,00	0,00	0,00	0,00	100,00	100,00
205 - MSC - 1.880.0000 - RECURSOS PRÓPRIOS DOS CONSÓRCIOS	0,00	0,00	0,00	0,00	100,00	100,00
1694 - 3.3.90.47.00	0,00	0,00	0,00	0,00	100,00	100,00
205 - MSC - 1.880.0000 - RECURSOS PRÓPRIOS DOS CONSÓRCIOS	0,00	0,00	0,00	0,00	100,00	100,00
1695 - 3.3.90.92.00	0,00	0,00	0,00	0,00	100,00	100,00
205 - MSC - 1.880.0000 - RECURSOS PRÓPRIOS DOS CONSÓRCIOS	0,00	0,00	0,00	0,00	100,00	100,00
Função: 12 - Educação	0,00	0,00	0,00	10.000,00	2.500,00	12.500,00
Subfunção: 122 - Administração Geral	0,00	0,00	0,00	10.000,00	2.500,00	12.500,00



Prefeitura Municipal de Poção

Rua Monsenhor Estanislau, 122 - Centro - 55.240-000 - Poção/ PE
CNPJ: 10.265.429/0001-64 Fone: (87)3834-1234

Usuário: Poção

Chave de Autenticação
2016-8711-798

Página
68 / 153

Demonstrativo de compatibilidade entre PPA e LOA

PPA 2022 - 2025 - Valores em R\$

		Valor global	2022	2023	2024	2025	Total
Programa:	1291 - GESTÃO DO NÚCLEO INTERMUNICIPAL DE EDUCAÇÃO E DESENVOLVIMENT	0,00	0,00	0,00	10.000,00	2.500,00	12.500,00
Ação:	1.819 - AQUISIÇÃO DE MÓVEIS, MÁQUINAS E EQUIPAMENTOS PARA O NIEDI	0,00	0,00	0,00	100,00	0,00	100,00
	1273 - 4.4.90.52.00	0,00	0,00	0,00	100,00	0,00	100,00
	205 - MSC - 1.880.0000 - RECURSOS PRÓPRIOS DOS CONSÓRCIOS	0,00	0,00	0,00	100,00	0,00	100,00
Ação:	1.830 - AQUISIÇÃO DE MÓVEIS, MÁQUINAS E EQUIPAMENTOS PARA O NIEDI	0,00	0,00	0,00	0,00	100,00	100,00
	1698 - 4.4.90.52.00	0,00	0,00	0,00	0,00	100,00	100,00
	205 - MSC - 1.880.0000 - RECURSOS PRÓPRIOS DOS CONSÓRCIOS	0,00	0,00	0,00	0,00	100,00	100,00
Ação:	2.834 - MANUTENÇÃO DO NÚCLEO INTERMUNICIPAL DE EDUCAÇÃO E	0,00	0,00	0,00	9.900,00	0,00	9.900,00
	1274 - 3.1.90.04.00	0,00	0,00	0,00	100,00	0,00	100,00
	205 - MSC - 1.880.0000 - RECURSOS PRÓPRIOS DOS CONSÓRCIOS	0,00	0,00	0,00	100,00	0,00	100,00
	1275 - 3.1.90.11.00	0,00	0,00	0,00	5.100,00	0,00	5.100,00
	205 - MSC - 1.880.0000 - RECURSOS PRÓPRIOS DOS CONSÓRCIOS	0,00	0,00	0,00	5.100,00	0,00	5.100,00
	1276 - 3.1.90.13.00	0,00	0,00	0,00	100,00	0,00	100,00
	205 - MSC - 1.880.0000 - RECURSOS PRÓPRIOS DOS CONSÓRCIOS	0,00	0,00	0,00	100,00	0,00	100,00
	1277 - 3.1.90.16.00	0,00	0,00	0,00	100,00	0,00	100,00
	205 - MSC - 1.880.0000 - RECURSOS PRÓPRIOS DOS CONSÓRCIOS	0,00	0,00	0,00	100,00	0,00	100,00
	1278 - 3.1.90.34.00	0,00	0,00	0,00	100,00	0,00	100,00
	205 - MSC - 1.880.0000 - RECURSOS PRÓPRIOS DOS CONSÓRCIOS	0,00	0,00	0,00	100,00	0,00	100,00
	1279 - 3.1.90.37.00	0,00	0,00	0,00	100,00	0,00	100,00
	205 - MSC - 1.880.0000 - RECURSOS PRÓPRIOS DOS CONSÓRCIOS	0,00	0,00	0,00	100,00	0,00	100,00
	1280 - 3.1.90.91.00	0,00	0,00	0,00	100,00	0,00	100,00
	205 - MSC - 1.880.0000 - RECURSOS PRÓPRIOS DOS CONSÓRCIOS	0,00	0,00	0,00	100,00	0,00	100,00
	1281 - 3.1.90.92.00	0,00	0,00	0,00	100,00	0,00	100,00
	205 - MSC - 1.880.0000 - RECURSOS PRÓPRIOS DOS CONSÓRCIOS	0,00	0,00	0,00	100,00	0,00	100,00
	1282 - 3.1.90.94.00	0,00	0,00	0,00	100,00	0,00	100,00
	205 - MSC - 1.880.0000 - RECURSOS PRÓPRIOS DOS CONSÓRCIOS	0,00	0,00	0,00	100,00	0,00	100,00
	1283 - 3.3.90.14.00	0,00	0,00	0,00	100,00	0,00	100,00
	205 - MSC - 1.880.0000 - RECURSOS PRÓPRIOS DOS CONSÓRCIOS	0,00	0,00	0,00	100,00	0,00	100,00
	1284 - 3.3.90.30.00	0,00	0,00	0,00	100,00	0,00	100,00
	205 - MSC - 1.880.0000 - RECURSOS PRÓPRIOS DOS CONSÓRCIOS	0,00	0,00	0,00	100,00	0,00	100,00
	1285 - 3.3.90.33.00	0,00	0,00	0,00	100,00	0,00	100,00
	205 - MSC - 1.880.0000 - RECURSOS PRÓPRIOS DOS CONSÓRCIOS	0,00	0,00	0,00	100,00	0,00	100,00
	1286 - 3.3.90.35.00	0,00	0,00	0,00	100,00	0,00	100,00
	205 - MSC - 1.880.0000 - RECURSOS PRÓPRIOS DOS CONSÓRCIOS	0,00	0,00	0,00	100,00	0,00	100,00
	1287 - 3.3.90.36.00	0,00	0,00	0,00	100,00	0,00	100,00



Prefeitura Municipal de Poção

Rua Monsenhor Estanislau, 122 - Centro - 55.240-000 - Poção/ PE
CNPJ: 10.265.429/0001-64 Fone: (87)3834-1234

Usuário: Poção

Chave de Autenticação

2016-8711-798

Página

69 / 153

Demonstrativo de compatibilidade entre PPA e LOA

PPA 2022 - 2025 - Valores em R\$

	Valor global	2022	2023	2024	2025	Total
205 - MSC - 1.880.0000 - RECURSOS PRÓPRIOS DOS CONSÓRCIOS	0,00	0,00	0,00	100,00	0,00	100,00
1288 - 3.3.90.39.00	0,00	0,00	0,00	3.000,00	0,00	3.000,00
205 - MSC - 1.880.0000 - RECURSOS PRÓPRIOS DOS CONSÓRCIOS	0,00	0,00	0,00	3.000,00	0,00	3.000,00
1289 - 3.3.90.40.00	0,00	0,00	0,00	100,00	0,00	100,00
205 - MSC - 1.880.0000 - RECURSOS PRÓPRIOS DOS CONSÓRCIOS	0,00	0,00	0,00	100,00	0,00	100,00
1290 - 3.3.90.41.00	0,00	0,00	0,00	100,00	0,00	100,00
205 - MSC - 1.880.0000 - RECURSOS PRÓPRIOS DOS CONSÓRCIOS	0,00	0,00	0,00	100,00	0,00	100,00
1291 - 3.3.90.46.00	0,00	0,00	0,00	100,00	0,00	100,00
205 - MSC - 1.880.0000 - RECURSOS PRÓPRIOS DOS CONSÓRCIOS	0,00	0,00	0,00	100,00	0,00	100,00
1292 - 3.3.90.47.00	0,00	0,00	0,00	100,00	0,00	100,00
205 - MSC - 1.880.0000 - RECURSOS PRÓPRIOS DOS CONSÓRCIOS	0,00	0,00	0,00	100,00	0,00	100,00
1293 - 3.3.90.92.00	0,00	0,00	0,00	100,00	0,00	100,00
205 - MSC - 1.880.0000 - RECURSOS PRÓPRIOS DOS CONSÓRCIOS	0,00	0,00	0,00	100,00	0,00	100,00
Ação: 2.864 - MANUTENÇÃO DO NÚCLEO INTERMUNICIPAL DE EDUCAÇÃO E	0,00	0,00	0,00	0,00	2.400,00	2.400,00
1699 - 3.1.90.04.00	0,00	0,00	0,00	0,00	100,00	100,00
205 - MSC - 1.880.0000 - RECURSOS PRÓPRIOS DOS CONSÓRCIOS	0,00	0,00	0,00	0,00	100,00	100,00
1700 - 3.1.90.11.00	0,00	0,00	0,00	0,00	300,00	300,00
205 - MSC - 1.880.0000 - RECURSOS PRÓPRIOS DOS CONSÓRCIOS	0,00	0,00	0,00	0,00	300,00	300,00
1701 - 3.1.90.13.00	0,00	0,00	0,00	0,00	100,00	100,00
205 - MSC - 1.880.0000 - RECURSOS PRÓPRIOS DOS CONSÓRCIOS	0,00	0,00	0,00	0,00	100,00	100,00
1702 - 3.1.90.16.00	0,00	0,00	0,00	0,00	100,00	100,00
205 - MSC - 1.880.0000 - RECURSOS PRÓPRIOS DOS CONSÓRCIOS	0,00	0,00	0,00	0,00	100,00	100,00
1703 - 3.1.90.34.00	0,00	0,00	0,00	0,00	100,00	100,00
205 - MSC - 1.880.0000 - RECURSOS PRÓPRIOS DOS CONSÓRCIOS	0,00	0,00	0,00	0,00	100,00	100,00
1704 - 3.1.90.37.00	0,00	0,00	0,00	0,00	100,00	100,00
205 - MSC - 1.880.0000 - RECURSOS PRÓPRIOS DOS CONSÓRCIOS	0,00	0,00	0,00	0,00	100,00	100,00
1705 - 3.1.90.91.00	0,00	0,00	0,00	0,00	100,00	100,00
205 - MSC - 1.880.0000 - RECURSOS PRÓPRIOS DOS CONSÓRCIOS	0,00	0,00	0,00	0,00	100,00	100,00
1706 - 3.1.90.92.00	0,00	0,00	0,00	0,00	100,00	100,00
205 - MSC - 1.880.0000 - RECURSOS PRÓPRIOS DOS CONSÓRCIOS	0,00	0,00	0,00	0,00	100,00	100,00
1707 - 3.1.90.94.00	0,00	0,00	0,00	0,00	100,00	100,00
205 - MSC - 1.880.0000 - RECURSOS PRÓPRIOS DOS CONSÓRCIOS	0,00	0,00	0,00	0,00	100,00	100,00
1708 - 3.3.90.14.00	0,00	0,00	0,00	0,00	100,00	100,00
205 - MSC - 1.880.0000 - RECURSOS PRÓPRIOS DOS CONSÓRCIOS	0,00	0,00	0,00	0,00	100,00	100,00
1709 - 3.3.90.30.00	0,00	0,00	0,00	0,00	100,00	100,00



Prefeitura Municipal de Poção

Rua Monsenhor Estanislau, 122 - Centro - 55.240-000 - Poção/ PE
CNPJ: 10.265.429/0001-64 Fone: (87)3834-1234

Usuário: Poção

Chave de Autenticação
2016-8711-798

Página
70 / 153

Demonstrativo de compatibilidade entre PPA e LOA

PPA 2022 - 2025 - Valores em R\$

	Valor global	2022	2023	2024	2025	Total
205 - MSC - 1.880.0000 - RECURSOS PRÓPRIOS DOS CONSÓRCIOS	0,00	0,00	0,00	0,00	100,00	100,00
1710 - 3.3.90.33.00	0,00	0,00	0,00	0,00	100,00	100,00
205 - MSC - 1.880.0000 - RECURSOS PRÓPRIOS DOS CONSÓRCIOS	0,00	0,00	0,00	0,00	100,00	100,00
1711 - 3.3.90.35.00	0,00	0,00	0,00	0,00	100,00	100,00
205 - MSC - 1.880.0000 - RECURSOS PRÓPRIOS DOS CONSÓRCIOS	0,00	0,00	0,00	0,00	100,00	100,00
1712 - 3.3.90.36.00	0,00	0,00	0,00	0,00	100,00	100,00
205 - MSC - 1.880.0000 - RECURSOS PRÓPRIOS DOS CONSÓRCIOS	0,00	0,00	0,00	0,00	100,00	100,00
1713 - 3.3.90.39.00	0,00	0,00	0,00	0,00	300,00	300,00
205 - MSC - 1.880.0000 - RECURSOS PRÓPRIOS DOS CONSÓRCIOS	0,00	0,00	0,00	0,00	300,00	300,00
1714 - 3.3.90.40.00	0,00	0,00	0,00	0,00	100,00	100,00
205 - MSC - 1.880.0000 - RECURSOS PRÓPRIOS DOS CONSÓRCIOS	0,00	0,00	0,00	0,00	100,00	100,00
1715 - 3.3.90.41.00	0,00	0,00	0,00	0,00	100,00	100,00
205 - MSC - 1.880.0000 - RECURSOS PRÓPRIOS DOS CONSÓRCIOS	0,00	0,00	0,00	0,00	100,00	100,00
1716 - 3.3.90.46.00	0,00	0,00	0,00	0,00	100,00	100,00
205 - MSC - 1.880.0000 - RECURSOS PRÓPRIOS DOS CONSÓRCIOS	0,00	0,00	0,00	0,00	100,00	100,00
1717 - 3.3.90.47.00	0,00	0,00	0,00	0,00	100,00	100,00
205 - MSC - 1.880.0000 - RECURSOS PRÓPRIOS DOS CONSÓRCIOS	0,00	0,00	0,00	0,00	100,00	100,00
1718 - 3.3.90.92.00	0,00	0,00	0,00	0,00	100,00	100,00
205 - MSC - 1.880.0000 - RECURSOS PRÓPRIOS DOS CONSÓRCIOS	0,00	0,00	0,00	0,00	100,00	100,00
Função: 15 - Urbanismo	0,00	6.681,76	1.150,00	5.000,00	5.000,00	17.831,76
Subfunção: 452 - Serviços Urbanos	0,00	6.681,76	1.150,00	5.000,00	5.000,00	17.831,76
Programa: 1590 - GESTÃO DO NÚCLEO INTERMUNICIPAL DE ILUMINAÇÃO PÚBLICA - NIIP	0,00	6.681,76	1.150,00	5.000,00	5.000,00	17.831,76
Ação: 1.810 - AQUISIÇÃO DE MÓVEIS, MÁQUINAS E EQUIPAMENTOS DIVERSOS PARA O	0,00	266,40	50,00	400,00	0,00	716,40
889 - 4.4.90.52.00	0,00	266,40	50,00	400,00	0,00	716,40
204 - MSC - 1.880.0000 - RECURSOS DOS CONSÓRCIOS - RP - INVESTIMENTO	0,00	266,40	0,00	0,00	0,00	266,40
205 - MSC - 1.880.0000 - RECURSOS PRÓPRIOS DOS CONSÓRCIOS	0,00	0,00	50,00	400,00	0,00	450,00
Ação: 1.814 - IMPLANTAÇÃO - AMPLIAÇÃO DO PARQUE DE ILUMINAÇÃO PÚBLICA - NIIP	0,00	681,76	50,00	0,00	0,00	731,76
259 - 4.4.90.51.00	0,00	681,76	50,00	0,00	0,00	731,76
204 - MSC - 1.880.0000 - RECURSOS DOS CONSÓRCIOS - RP - INVESTIMENTO	0,00	681,76	0,00	0,00	0,00	681,76
205 - MSC - 1.880.0000 - RECURSOS PRÓPRIOS DOS CONSÓRCIOS	0,00	0,00	50,00	0,00	0,00	50,00
Ação: 1.831 - AQUISIÇÃO DE MÓVEIS, MÁQUINAS E EQUIPAMENTOS DIVERSOS PARA O	0,00	0,00	0,00	0,00	400,00	400,00
1719 - 4.4.90.52.00	0,00	0,00	0,00	0,00	400,00	400,00
205 - MSC - 1.880.0000 - RECURSOS PRÓPRIOS DOS CONSÓRCIOS	0,00	0,00	0,00	0,00	400,00	400,00
Ação: 2.807 - MANUTENÇÃO DAS ATIVIDADES DO NÚCLEO INTERMUNICIPAL DE	0,00	5.733,60	1.050,00	4.600,00	0,00	11.383,60
890 - 3.1.90.04.00	0,00	117,97	50,00	100,00	0,00	267,97



Prefeitura Municipal de Poção

Rua Monsenhor Estanislau, 122 - Centro - 55.240-000 - Poção/ PE
CNPJ: 10.265.429/0001-64 Fone: (87)3834-1234

Usuário: Poção

Chave de Autenticação
2016-8711-798

Página
71 / 153

Demonstrativo de compatibilidade entre PPA e LOA

PPA 2022 - 2025 - Valores em R\$

	Valor global	2022	2023	2024	2025	Total
201 - MSC - 1.880.0000 - RECURSOS DOS CONSÓRCIOS - RP - PESSOAL E ENCARGOS	0,00	117,97	0,00	0,00	0,00	117,97
205 - MSC - 1.880.0000 - RECURSOS PRÓPRIOS DOS CONSÓRCIOS	0,00	0,00	50,00	100,00	0,00	150,00
891 - 3.1.90.11.00	0,00	2.265,76	250,00	2.500,00	0,00	5.015,76
201 - MSC - 1.880.0000 - RECURSOS DOS CONSÓRCIOS - RP - PESSOAL E ENCARGOS	0,00	2.265,76	0,00	0,00	0,00	2.265,76
205 - MSC - 1.880.0000 - RECURSOS PRÓPRIOS DOS CONSÓRCIOS	0,00	0,00	250,00	2.500,00	0,00	2.750,00
892 - 3.1.90.13.00	0,00	494,24	50,00	200,00	0,00	744,24
201 - MSC - 1.880.0000 - RECURSOS DOS CONSÓRCIOS - RP - PESSOAL E ENCARGOS	0,00	494,24	0,00	0,00	0,00	494,24
205 - MSC - 1.880.0000 - RECURSOS PRÓPRIOS DOS CONSÓRCIOS	0,00	0,00	50,00	200,00	0,00	250,00
893 - 3.1.90.16.00	0,00	117,97	50,00	100,00	0,00	267,97
201 - MSC - 1.880.0000 - RECURSOS DOS CONSÓRCIOS - RP - PESSOAL E ENCARGOS	0,00	117,97	0,00	0,00	0,00	117,97
205 - MSC - 1.880.0000 - RECURSOS PRÓPRIOS DOS CONSÓRCIOS	0,00	0,00	50,00	100,00	0,00	150,00
899 - 3.1.90.34.00	0,00	117,97	50,00	100,00	0,00	267,97
201 - MSC - 1.880.0000 - RECURSOS DOS CONSÓRCIOS - RP - PESSOAL E ENCARGOS	0,00	117,97	0,00	0,00	0,00	117,97
205 - MSC - 1.880.0000 - RECURSOS PRÓPRIOS DOS CONSÓRCIOS	0,00	0,00	50,00	100,00	0,00	150,00
902 - 3.1.90.37.00	0,00	117,97	50,00	100,00	0,00	267,97
201 - MSC - 1.880.0000 - RECURSOS DOS CONSÓRCIOS - RP - PESSOAL E ENCARGOS	0,00	117,97	0,00	0,00	0,00	117,97
205 - MSC - 1.880.0000 - RECURSOS PRÓPRIOS DOS CONSÓRCIOS	0,00	0,00	50,00	100,00	0,00	150,00
894 - 3.1.90.91.00	0,00	117,97	50,00	100,00	0,00	267,97
201 - MSC - 1.880.0000 - RECURSOS DOS CONSÓRCIOS - RP - PESSOAL E ENCARGOS	0,00	117,97	0,00	0,00	0,00	117,97
205 - MSC - 1.880.0000 - RECURSOS PRÓPRIOS DOS CONSÓRCIOS	0,00	0,00	50,00	100,00	0,00	150,00
1261 - 3.1.90.92.00	0,00	0,00	0,00	100,00	0,00	100,00
205 - MSC - 1.880.0000 - RECURSOS PRÓPRIOS DOS CONSÓRCIOS	0,00	0,00	0,00	100,00	0,00	100,00
895 - 3.1.90.94.00	0,00	117,97	50,00	100,00	0,00	267,97
201 - MSC - 1.880.0000 - RECURSOS DOS CONSÓRCIOS - RP - PESSOAL E ENCARGOS	0,00	117,97	0,00	0,00	0,00	117,97
205 - MSC - 1.880.0000 - RECURSOS PRÓPRIOS DOS CONSÓRCIOS	0,00	0,00	50,00	100,00	0,00	150,00
896 - 3.3.90.14.00	0,00	117,97	50,00	100,00	0,00	267,97
202 - MSC - 1.880.0000 - RECURSOS DOS CONSÓRCIOS - RP - OUTRAS DESPESAS CORR	0,00	117,97	0,00	0,00	0,00	117,97
205 - MSC - 1.880.0000 - RECURSOS PRÓPRIOS DOS CONSÓRCIOS	0,00	0,00	50,00	100,00	0,00	150,00
897 - 3.3.90.30.00	0,00	303,05	50,00	100,00	0,00	453,05
202 - MSC - 1.880.0000 - RECURSOS DOS CONSÓRCIOS - RP - OUTRAS DESPESAS CORR	0,00	303,05	0,00	0,00	0,00	303,05
205 - MSC - 1.880.0000 - RECURSOS PRÓPRIOS DOS CONSÓRCIOS	0,00	0,00	50,00	100,00	0,00	150,00
898 - 3.3.90.33.00	0,00	107,80	50,00	100,00	0,00	257,80
202 - MSC - 1.880.0000 - RECURSOS DOS CONSÓRCIOS - RP - OUTRAS DESPESAS CORR	0,00	107,80	0,00	0,00	0,00	107,80
205 - MSC - 1.880.0000 - RECURSOS PRÓPRIOS DOS CONSÓRCIOS	0,00	0,00	50,00	100,00	0,00	150,00
900 - 3.3.90.35.00	0,00	266,44	50,00	100,00	0,00	416,44
202 - MSC - 1.880.0000 - RECURSOS DOS CONSÓRCIOS - RP - OUTRAS DESPESAS CORR	0,00	266,44	0,00	0,00	0,00	266,44



Prefeitura Municipal de Poção

Rua Monsenhor Estanislau, 122 - Centro - 55.240-000 - Poção/ PE
CNPJ: 10.265.429/0001-64 Fone: (87)3834-1234

Usuário: Poção

Chave de Autenticação
2016-8711-798

Página
72 / 153

Demonstrativo de compatibilidade entre PPA e LOA

PPA 2022 - 2025 - Valores em R\$

	Valor global	2022	2023	2024	2025	Total
205 - MSC - 1.880.0000 - RECURSOS PRÓPRIOS DOS CONSÓRCIOS	0,00	0,00	50,00	100,00	0,00	150,00
901 - 3.3.90.36.00	0,00	500,34	50,00	100,00	0,00	650,34
202 - MSC - 1.880.0000 - RECURSOS DOS CONSÓRCIOS - RP - OUTRAS DESPESAS CORR	0,00	500,34	0,00	0,00	0,00	500,34
205 - MSC - 1.880.0000 - RECURSOS PRÓPRIOS DOS CONSÓRCIOS	0,00	0,00	50,00	100,00	0,00	150,00
903 - 3.3.90.39.00	0,00	616,27	50,00	200,00	0,00	866,27
202 - MSC - 1.880.0000 - RECURSOS DOS CONSÓRCIOS - RP - OUTRAS DESPESAS CORR	0,00	616,27	0,00	0,00	0,00	616,27
205 - MSC - 1.880.0000 - RECURSOS PRÓPRIOS DOS CONSÓRCIOS	0,00	0,00	50,00	200,00	0,00	250,00
1262 - 3.3.90.40.00	0,00	0,00	0,00	100,00	0,00	100,00
205 - MSC - 1.880.0000 - RECURSOS PRÓPRIOS DOS CONSÓRCIOS	0,00	0,00	0,00	100,00	0,00	100,00
904 - 3.3.90.41.00	0,00	117,97	50,00	100,00	0,00	267,97
202 - MSC - 1.880.0000 - RECURSOS DOS CONSÓRCIOS - RP - OUTRAS DESPESAS CORR	0,00	117,97	0,00	0,00	0,00	117,97
205 - MSC - 1.880.0000 - RECURSOS PRÓPRIOS DOS CONSÓRCIOS	0,00	0,00	50,00	100,00	0,00	150,00
905 - 3.3.90.46.00	0,00	117,97	50,00	100,00	0,00	267,97
202 - MSC - 1.880.0000 - RECURSOS DOS CONSÓRCIOS - RP - OUTRAS DESPESAS CORR	0,00	117,97	0,00	0,00	0,00	117,97
205 - MSC - 1.880.0000 - RECURSOS PRÓPRIOS DOS CONSÓRCIOS	0,00	0,00	50,00	100,00	0,00	150,00
906 - 3.3.90.47.00	0,00	117,97	50,00	100,00	0,00	267,97
202 - MSC - 1.880.0000 - RECURSOS DOS CONSÓRCIOS - RP - OUTRAS DESPESAS CORR	0,00	117,97	0,00	0,00	0,00	117,97
205 - MSC - 1.880.0000 - RECURSOS PRÓPRIOS DOS CONSÓRCIOS	0,00	0,00	50,00	100,00	0,00	150,00
1263 - 3.3.90.92.00	0,00	0,00	0,00	100,00	0,00	100,00
205 - MSC - 1.880.0000 - RECURSOS PRÓPRIOS DOS CONSÓRCIOS	0,00	0,00	0,00	100,00	0,00	100,00
Ação: 2.865 - MANUTENÇÃO DAS ATIVIDADES DO NÚCLEO INTERMUNICIPAL DE	0,00	0,00	0,00	0,00	4.600,00	4.600,00
1720 - 3.1.90.04.00	0,00	0,00	0,00	0,00	100,00	100,00
205 - MSC - 1.880.0000 - RECURSOS PRÓPRIOS DOS CONSÓRCIOS	0,00	0,00	0,00	0,00	100,00	100,00
1721 - 3.1.90.11.00	0,00	0,00	0,00	0,00	2.500,00	2.500,00
205 - MSC - 1.880.0000 - RECURSOS PRÓPRIOS DOS CONSÓRCIOS	0,00	0,00	0,00	0,00	2.500,00	2.500,00
1722 - 3.1.90.13.00	0,00	0,00	0,00	0,00	200,00	200,00
205 - MSC - 1.880.0000 - RECURSOS PRÓPRIOS DOS CONSÓRCIOS	0,00	0,00	0,00	0,00	200,00	200,00
1723 - 3.1.90.16.00	0,00	0,00	0,00	0,00	100,00	100,00
205 - MSC - 1.880.0000 - RECURSOS PRÓPRIOS DOS CONSÓRCIOS	0,00	0,00	0,00	0,00	100,00	100,00
1724 - 3.1.90.34.00	0,00	0,00	0,00	0,00	100,00	100,00
205 - MSC - 1.880.0000 - RECURSOS PRÓPRIOS DOS CONSÓRCIOS	0,00	0,00	0,00	0,00	100,00	100,00
1725 - 3.1.90.37.00	0,00	0,00	0,00	0,00	100,00	100,00
205 - MSC - 1.880.0000 - RECURSOS PRÓPRIOS DOS CONSÓRCIOS	0,00	0,00	0,00	0,00	100,00	100,00
1726 - 3.1.90.91.00	0,00	0,00	0,00	0,00	100,00	100,00
205 - MSC - 1.880.0000 - RECURSOS PRÓPRIOS DOS CONSÓRCIOS	0,00	0,00	0,00	0,00	100,00	100,00



Prefeitura Municipal de Poção

Rua Monsenhor Estanislau, 122 - Centro - 55.240-000 - Poção/ PE
CNPJ: 10.265.429/0001-64 Fone: (87)3834-1234

Usuário: Poção

Chave de Autenticação
2016-8711-798

Página
73 / 153

Demonstrativo de compatibilidade entre PPA e LOA

PPA 2022 - 2025 - Valores em R\$

	Valor global	2022	2023	2024	2025	Total
1727 - 3.1.90.92.00	0,00	0,00	0,00	0,00	100,00	100,00
205 - MSC - 1.880.0000 - RECURSOS PRÓPRIOS DOS CONSÓRCIOS	0,00	0,00	0,00	0,00	100,00	100,00
1728 - 3.1.90.94.00	0,00	0,00	0,00	0,00	100,00	100,00
205 - MSC - 1.880.0000 - RECURSOS PRÓPRIOS DOS CONSÓRCIOS	0,00	0,00	0,00	0,00	100,00	100,00
1729 - 3.3.90.14.00	0,00	0,00	0,00	0,00	100,00	100,00
205 - MSC - 1.880.0000 - RECURSOS PRÓPRIOS DOS CONSÓRCIOS	0,00	0,00	0,00	0,00	100,00	100,00
1730 - 3.3.90.30.00	0,00	0,00	0,00	0,00	100,00	100,00
205 - MSC - 1.880.0000 - RECURSOS PRÓPRIOS DOS CONSÓRCIOS	0,00	0,00	0,00	0,00	100,00	100,00
1731 - 3.3.90.33.00	0,00	0,00	0,00	0,00	100,00	100,00
205 - MSC - 1.880.0000 - RECURSOS PRÓPRIOS DOS CONSÓRCIOS	0,00	0,00	0,00	0,00	100,00	100,00
1732 - 3.3.90.35.00	0,00	0,00	0,00	0,00	100,00	100,00
205 - MSC - 1.880.0000 - RECURSOS PRÓPRIOS DOS CONSÓRCIOS	0,00	0,00	0,00	0,00	100,00	100,00
1733 - 3.3.90.36.00	0,00	0,00	0,00	0,00	100,00	100,00
205 - MSC - 1.880.0000 - RECURSOS PRÓPRIOS DOS CONSÓRCIOS	0,00	0,00	0,00	0,00	100,00	100,00
1734 - 3.3.90.39.00	0,00	0,00	0,00	0,00	200,00	200,00
205 - MSC - 1.880.0000 - RECURSOS PRÓPRIOS DOS CONSÓRCIOS	0,00	0,00	0,00	0,00	200,00	200,00
1735 - 3.3.90.40.00	0,00	0,00	0,00	0,00	100,00	100,00
205 - MSC - 1.880.0000 - RECURSOS PRÓPRIOS DOS CONSÓRCIOS	0,00	0,00	0,00	0,00	100,00	100,00
1736 - 3.3.90.41.00	0,00	0,00	0,00	0,00	100,00	100,00
205 - MSC - 1.880.0000 - RECURSOS PRÓPRIOS DOS CONSÓRCIOS	0,00	0,00	0,00	0,00	100,00	100,00
1737 - 3.3.90.46.00	0,00	0,00	0,00	0,00	100,00	100,00
205 - MSC - 1.880.0000 - RECURSOS PRÓPRIOS DOS CONSÓRCIOS	0,00	0,00	0,00	0,00	100,00	100,00
1738 - 3.3.90.47.00	0,00	0,00	0,00	0,00	100,00	100,00
205 - MSC - 1.880.0000 - RECURSOS PRÓPRIOS DOS CONSÓRCIOS	0,00	0,00	0,00	0,00	100,00	100,00
1739 - 3.3.90.92.00	0,00	0,00	0,00	0,00	100,00	100,00
205 - MSC - 1.880.0000 - RECURSOS PRÓPRIOS DOS CONSÓRCIOS	0,00	0,00	0,00	0,00	100,00	100,00
Função: 18 - Gestão Ambiental	0,00	6.000,00	0,00	2.500,00	2.500,00	11.000,00
Subfunção: 452 - Serviços Urbanos	0,00	6.000,00	0,00	2.500,00	2.500,00	11.000,00
Programa: 1890 - PROGRAMA CONSORCIAL DE ENGENHARIA, SANEAMENTO BÁSICO E MEIO	0,00	6.000,00	0,00	2.500,00	2.500,00	11.000,00
Ação: 1.811 - AQUISIÇÃO DE MÓVEIS, MÁQUINAS E EQUIPAMENTOS DIVERSOS PARA O	0,00	260,00	0,00	0,00	0,00	260,00
907 - 4.4.90.52.00	0,00	260,00	0,00	0,00	0,00	260,00
204 - MSC - 1.880.0000 - RECURSOS DOS CONSÓRCIOS - RP - INVESTIMENTO	0,00	260,00	0,00	0,00	0,00	260,00
Ação: 1.813 - AQUISIÇÃO DE VEÍCULOS, MÓVEIS, MÁQUINAS E EQUIPAMENTOS	0,00	0,00	0,00	500,00	0,00	500,00
1388 - 4.4.90.52.00	0,00	0,00	0,00	500,00	0,00	500,00
205 - MSC - 1.880.0000 - RECURSOS PRÓPRIOS DOS CONSÓRCIOS	0,00	0,00	0,00	500,00	0,00	500,00



Prefeitura Municipal de Poção

Rua Monsenhor Estanislau, 122 - Centro - 55.240-000 - Poção/ PE
CNPJ: 10.265.429/0001-64 Fone: (87)3834-1234

Usuário: Poção

Chave de Autenticação
2016-8711-798

Página
74 / 153

Demonstrativo de compatibilidade entre PPA e LOA

PPA 2022 - 2025 - Valores em R\$

	Valor global	2022	2023	2024	2025	Total
Ação: 1.832 - AQUISIÇÃO DE MÓVEIS, MÁQUINAS E EQUIPAMENTOS DIVERSOS PARA O	0,00	0,00	0,00	0,00	500,00	500,00
1740 - 4.4.90.52.00	0,00	0,00	0,00	0,00	500,00	500,00
205 - MSC - 1.880.0000 - RECURSOS PRÓPRIOS DOS CONSÓRCIOS	0,00	0,00	0,00	0,00	500,00	500,00
Ação: 2.808 - MANUTENÇÃO DAS ATIVIDADES DO NÚCLEO DE ENGENHARIA,	0,00	5.740,00	0,00	0,00	0,00	5.740,00
908 - 3.1.90.04.00	0,00	117,50	0,00	0,00	0,00	117,50
201 - MSC - 1.880.0000 - RECURSOS DOS CONSÓRCIOS - RP - PESSOAL E ENCARGOS	0,00	117,50	0,00	0,00	0,00	117,50
909 - 3.1.90.11.00	0,00	2.262,50	0,00	0,00	0,00	2.262,50
201 - MSC - 1.880.0000 - RECURSOS DOS CONSÓRCIOS - RP - PESSOAL E ENCARGOS	0,00	2.262,50	0,00	0,00	0,00	2.262,50
910 - 3.1.90.13.00	0,00	505,00	0,00	0,00	0,00	505,00
201 - MSC - 1.880.0000 - RECURSOS DOS CONSÓRCIOS - RP - PESSOAL E ENCARGOS	0,00	505,00	0,00	0,00	0,00	505,00
911 - 3.1.90.16.00	0,00	117,50	0,00	0,00	0,00	117,50
201 - MSC - 1.880.0000 - RECURSOS DOS CONSÓRCIOS - RP - PESSOAL E ENCARGOS	0,00	117,50	0,00	0,00	0,00	117,50
912 - 3.1.90.91.00	0,00	117,50	0,00	0,00	0,00	117,50
201 - MSC - 1.880.0000 - RECURSOS DOS CONSÓRCIOS - RP - PESSOAL E ENCARGOS	0,00	117,50	0,00	0,00	0,00	117,50
913 - 3.1.90.92.00	0,00	117,50	0,00	0,00	0,00	117,50
201 - MSC - 1.880.0000 - RECURSOS DOS CONSÓRCIOS - RP - PESSOAL E ENCARGOS	0,00	117,50	0,00	0,00	0,00	117,50
914 - 3.1.90.94.00	0,00	117,50	0,00	0,00	0,00	117,50
201 - MSC - 1.880.0000 - RECURSOS DOS CONSÓRCIOS - RP - PESSOAL E ENCARGOS	0,00	117,50	0,00	0,00	0,00	117,50
915 - 3.3.90.14.00	0,00	117,50	0,00	0,00	0,00	117,50
202 - MSC - 1.880.0000 - RECURSOS DOS CONSÓRCIOS - RP - OUTRAS DESPESAS CORR	0,00	117,50	0,00	0,00	0,00	117,50
916 - 3.3.90.30.00	0,00	210,00	0,00	0,00	0,00	210,00
202 - MSC - 1.880.0000 - RECURSOS DOS CONSÓRCIOS - RP - OUTRAS DESPESAS CORR	0,00	210,00	0,00	0,00	0,00	210,00
917 - 3.3.90.33.00	0,00	120,00	0,00	0,00	0,00	120,00
202 - MSC - 1.880.0000 - RECURSOS DOS CONSÓRCIOS - RP - OUTRAS DESPESAS CORR	0,00	120,00	0,00	0,00	0,00	120,00
918 - 3.3.90.34.00	0,00	117,50	0,00	0,00	0,00	117,50
202 - MSC - 1.880.0000 - RECURSOS DOS CONSÓRCIOS - RP - OUTRAS DESPESAS CORR	0,00	117,50	0,00	0,00	0,00	117,50
919 - 3.3.90.35.00	0,00	260,00	0,00	0,00	0,00	260,00
202 - MSC - 1.880.0000 - RECURSOS DOS CONSÓRCIOS - RP - OUTRAS DESPESAS CORR	0,00	260,00	0,00	0,00	0,00	260,00
920 - 3.3.90.36.00	0,00	472,50	0,00	0,00	0,00	472,50
202 - MSC - 1.880.0000 - RECURSOS DOS CONSÓRCIOS - RP - OUTRAS DESPESAS CORR	0,00	472,50	0,00	0,00	0,00	472,50
921 - 3.3.90.37.00	0,00	117,50	0,00	0,00	0,00	117,50
202 - MSC - 1.880.0000 - RECURSOS DOS CONSÓRCIOS - RP - OUTRAS DESPESAS CORR	0,00	117,50	0,00	0,00	0,00	117,50
922 - 3.3.90.39.00	0,00	617,50	0,00	0,00	0,00	617,50
202 - MSC - 1.880.0000 - RECURSOS DOS CONSÓRCIOS - RP - OUTRAS DESPESAS CORR	0,00	617,50	0,00	0,00	0,00	617,50
923 - 3.3.90.41.00	0,00	117,50	0,00	0,00	0,00	117,50



Prefeitura Municipal de Poção

Rua Monsenhor Estanislau, 122 - Centro - 55.240-000 - Poção/ PE
CNPJ: 10.265.429/0001-64 Fone: (87)3834-1234

Usuário: Poção

Chave de Autenticação

2016-8711-798

Página

75 / 153

Demonstrativo de compatibilidade entre PPA e LOA

PPA 2022 - 2025 - Valores em R\$

	Valor global	2022	2023	2024	2025	Total
202 - MSC - 1.880.0000 - RECURSOS DOS CONSÓRCIOS - RP - OUTRAS DESPESAS CORR	0,00	117,50	0,00	0,00	0,00	117,50
924 - 3.3.90.46.00	0,00	117,50	0,00	0,00	0,00	117,50
202 - MSC - 1.880.0000 - RECURSOS DOS CONSÓRCIOS - RP - OUTRAS DESPESAS CORR	0,00	117,50	0,00	0,00	0,00	117,50
925 - 3.3.90.47.00	0,00	117,50	0,00	0,00	0,00	117,50
202 - MSC - 1.880.0000 - RECURSOS DOS CONSÓRCIOS - RP - OUTRAS DESPESAS CORR	0,00	117,50	0,00	0,00	0,00	117,50
Ação: 2.838 - MANUTENÇÃO DAS ATIVIDADES DO NÚCLEO DE ENGENHARIA,	0,00	0,00	0,00	2.000,00	0,00	2.000,00
1306 - 3.1.90.04.00	0,00	0,00	0,00	50,00	0,00	50,00
205 - MSC - 1.880.0000 - RECURSOS PRÓPRIOS DOS CONSÓRCIOS	0,00	0,00	0,00	50,00	0,00	50,00
1307 - 3.1.90.11.00	0,00	0,00	0,00	750,00	0,00	750,00
205 - MSC - 1.880.0000 - RECURSOS PRÓPRIOS DOS CONSÓRCIOS	0,00	0,00	0,00	750,00	0,00	750,00
1308 - 3.1.90.13.00	0,00	0,00	0,00	100,00	0,00	100,00
205 - MSC - 1.880.0000 - RECURSOS PRÓPRIOS DOS CONSÓRCIOS	0,00	0,00	0,00	100,00	0,00	100,00
1309 - 3.1.90.16.00	0,00	0,00	0,00	50,00	0,00	50,00
205 - MSC - 1.880.0000 - RECURSOS PRÓPRIOS DOS CONSÓRCIOS	0,00	0,00	0,00	50,00	0,00	50,00
1310 - 3.1.90.34.00	0,00	0,00	0,00	50,00	0,00	50,00
205 - MSC - 1.880.0000 - RECURSOS PRÓPRIOS DOS CONSÓRCIOS	0,00	0,00	0,00	50,00	0,00	50,00
1311 - 3.1.90.37.00	0,00	0,00	0,00	50,00	0,00	50,00
205 - MSC - 1.880.0000 - RECURSOS PRÓPRIOS DOS CONSÓRCIOS	0,00	0,00	0,00	50,00	0,00	50,00
1312 - 3.1.90.91.00	0,00	0,00	0,00	50,00	0,00	50,00
205 - MSC - 1.880.0000 - RECURSOS PRÓPRIOS DOS CONSÓRCIOS	0,00	0,00	0,00	50,00	0,00	50,00
1313 - 3.1.90.92.00	0,00	0,00	0,00	50,00	0,00	50,00
205 - MSC - 1.880.0000 - RECURSOS PRÓPRIOS DOS CONSÓRCIOS	0,00	0,00	0,00	50,00	0,00	50,00
1314 - 3.1.90.94.00	0,00	0,00	0,00	50,00	0,00	50,00
205 - MSC - 1.880.0000 - RECURSOS PRÓPRIOS DOS CONSÓRCIOS	0,00	0,00	0,00	50,00	0,00	50,00
1315 - 3.3.90.14.00	0,00	0,00	0,00	100,00	0,00	100,00
205 - MSC - 1.880.0000 - RECURSOS PRÓPRIOS DOS CONSÓRCIOS	0,00	0,00	0,00	100,00	0,00	100,00
1316 - 3.3.90.30.00	0,00	0,00	0,00	100,00	0,00	100,00
205 - MSC - 1.880.0000 - RECURSOS PRÓPRIOS DOS CONSÓRCIOS	0,00	0,00	0,00	100,00	0,00	100,00
1317 - 3.3.90.33.00	0,00	0,00	0,00	50,00	0,00	50,00
205 - MSC - 1.880.0000 - RECURSOS PRÓPRIOS DOS CONSÓRCIOS	0,00	0,00	0,00	50,00	0,00	50,00
1318 - 3.3.90.35.00	0,00	0,00	0,00	100,00	0,00	100,00
205 - MSC - 1.880.0000 - RECURSOS PRÓPRIOS DOS CONSÓRCIOS	0,00	0,00	0,00	100,00	0,00	100,00
1319 - 3.3.90.36.00	0,00	0,00	0,00	100,00	0,00	100,00
205 - MSC - 1.880.0000 - RECURSOS PRÓPRIOS DOS CONSÓRCIOS	0,00	0,00	0,00	100,00	0,00	100,00
1320 - 3.3.90.39.00	0,00	0,00	0,00	100,00	0,00	100,00



Prefeitura Municipal de Poção

Rua Monsenhor Estanislau, 122 - Centro - 55.240-000 - Poção/ PE
CNPJ: 10.265.429/0001-64 Fone: (87)3834-1234

Usuário: Poção

Chave de Autenticação

2016-8711-798

Página

76 / 153

Demonstrativo de compatibilidade entre PPA e LOA

PPA 2022 - 2025 - Valores em R\$

	Valor global	2022	2023	2024	2025	Total
205 - MSC - 1.880.0000 - RECURSOS PRÓPRIOS DOS CONSÓRCIOS	0,00	0,00	0,00	100,00	0,00	100,00
1321 - 3.3.90.40.00	0,00	0,00	0,00	50,00	0,00	50,00
205 - MSC - 1.880.0000 - RECURSOS PRÓPRIOS DOS CONSÓRCIOS	0,00	0,00	0,00	50,00	0,00	50,00
1322 - 3.3.90.41.00	0,00	0,00	0,00	50,00	0,00	50,00
205 - MSC - 1.880.0000 - RECURSOS PRÓPRIOS DOS CONSÓRCIOS	0,00	0,00	0,00	50,00	0,00	50,00
1323 - 3.3.90.46.00	0,00	0,00	0,00	50,00	0,00	50,00
205 - MSC - 1.880.0000 - RECURSOS PRÓPRIOS DOS CONSÓRCIOS	0,00	0,00	0,00	50,00	0,00	50,00
1324 - 3.3.90.47.00	0,00	0,00	0,00	50,00	0,00	50,00
205 - MSC - 1.880.0000 - RECURSOS PRÓPRIOS DOS CONSÓRCIOS	0,00	0,00	0,00	50,00	0,00	50,00
1325 - 3.3.90.92.00	0,00	0,00	0,00	50,00	0,00	50,00
205 - MSC - 1.880.0000 - RECURSOS PRÓPRIOS DOS CONSÓRCIOS	0,00	0,00	0,00	50,00	0,00	50,00
Ação: 2.866 - MANUTENÇÃO DAS ATIVIDADES DO NÚCLEO DE ENGENHARIA,	0,00	0,00	0,00	0,00	2.000,00	2.000,00
1741 - 3.1.90.04.00	0,00	0,00	0,00	0,00	50,00	50,00
205 - MSC - 1.880.0000 - RECURSOS PRÓPRIOS DOS CONSÓRCIOS	0,00	0,00	0,00	0,00	50,00	50,00
1742 - 3.1.90.11.00	0,00	0,00	0,00	0,00	750,00	750,00
205 - MSC - 1.880.0000 - RECURSOS PRÓPRIOS DOS CONSÓRCIOS	0,00	0,00	0,00	0,00	750,00	750,00
1743 - 3.1.90.13.00	0,00	0,00	0,00	0,00	100,00	100,00
205 - MSC - 1.880.0000 - RECURSOS PRÓPRIOS DOS CONSÓRCIOS	0,00	0,00	0,00	0,00	100,00	100,00
1744 - 3.1.90.16.00	0,00	0,00	0,00	0,00	50,00	50,00
205 - MSC - 1.880.0000 - RECURSOS PRÓPRIOS DOS CONSÓRCIOS	0,00	0,00	0,00	0,00	50,00	50,00
1745 - 3.1.90.34.00	0,00	0,00	0,00	0,00	50,00	50,00
205 - MSC - 1.880.0000 - RECURSOS PRÓPRIOS DOS CONSÓRCIOS	0,00	0,00	0,00	0,00	50,00	50,00
1746 - 3.1.90.37.00	0,00	0,00	0,00	0,00	50,00	50,00
205 - MSC - 1.880.0000 - RECURSOS PRÓPRIOS DOS CONSÓRCIOS	0,00	0,00	0,00	0,00	50,00	50,00
1747 - 3.1.90.91.00	0,00	0,00	0,00	0,00	50,00	50,00
205 - MSC - 1.880.0000 - RECURSOS PRÓPRIOS DOS CONSÓRCIOS	0,00	0,00	0,00	0,00	50,00	50,00
1748 - 3.1.90.92.00	0,00	0,00	0,00	0,00	50,00	50,00
205 - MSC - 1.880.0000 - RECURSOS PRÓPRIOS DOS CONSÓRCIOS	0,00	0,00	0,00	0,00	50,00	50,00
1749 - 3.1.90.94.00	0,00	0,00	0,00	0,00	50,00	50,00
205 - MSC - 1.880.0000 - RECURSOS PRÓPRIOS DOS CONSÓRCIOS	0,00	0,00	0,00	0,00	50,00	50,00
1750 - 3.3.90.14.00	0,00	0,00	0,00	0,00	100,00	100,00
205 - MSC - 1.880.0000 - RECURSOS PRÓPRIOS DOS CONSÓRCIOS	0,00	0,00	0,00	0,00	100,00	100,00
1751 - 3.3.90.30.00	0,00	0,00	0,00	0,00	100,00	100,00
205 - MSC - 1.880.0000 - RECURSOS PRÓPRIOS DOS CONSÓRCIOS	0,00	0,00	0,00	0,00	100,00	100,00
1752 - 3.3.90.33.00	0,00	0,00	0,00	0,00	50,00	50,00



Prefeitura Municipal de Poção

Rua Monsenhor Estanislau, 122 - Centro - 55.240-000 - Poção/ PE
CNPJ: 10.265.429/0001-64 Fone: (87)3834-1234

Usuário: Poção

Chave de Autenticação
2016-8711-798

Página
77 / 153

Demonstrativo de compatibilidade entre PPA e LOA

PPA 2022 - 2025 - Valores em R\$

	Valor global	2022	2023	2024	2025	Total
205 - MSC - 1.880.0000 - RECURSOS PRÓPRIOS DOS CONSÓRCIOS	0,00	0,00	0,00	0,00	50,00	50,00
1753 - 3.3.90.35.00	0,00	0,00	0,00	0,00	100,00	100,00
205 - MSC - 1.880.0000 - RECURSOS PRÓPRIOS DOS CONSÓRCIOS	0,00	0,00	0,00	0,00	100,00	100,00
1754 - 3.3.90.36.00	0,00	0,00	0,00	0,00	100,00	100,00
205 - MSC - 1.880.0000 - RECURSOS PRÓPRIOS DOS CONSÓRCIOS	0,00	0,00	0,00	0,00	100,00	100,00
1755 - 3.3.90.39.00	0,00	0,00	0,00	0,00	100,00	100,00
205 - MSC - 1.880.0000 - RECURSOS PRÓPRIOS DOS CONSÓRCIOS	0,00	0,00	0,00	0,00	100,00	100,00
1756 - 3.3.90.40.00	0,00	0,00	0,00	0,00	50,00	50,00
205 - MSC - 1.880.0000 - RECURSOS PRÓPRIOS DOS CONSÓRCIOS	0,00	0,00	0,00	0,00	50,00	50,00
1757 - 3.3.90.41.00	0,00	0,00	0,00	0,00	50,00	50,00
205 - MSC - 1.880.0000 - RECURSOS PRÓPRIOS DOS CONSÓRCIOS	0,00	0,00	0,00	0,00	50,00	50,00
1758 - 3.3.90.46.00	0,00	0,00	0,00	0,00	50,00	50,00
205 - MSC - 1.880.0000 - RECURSOS PRÓPRIOS DOS CONSÓRCIOS	0,00	0,00	0,00	0,00	50,00	50,00
1759 - 3.3.90.47.00	0,00	0,00	0,00	0,00	50,00	50,00
205 - MSC - 1.880.0000 - RECURSOS PRÓPRIOS DOS CONSÓRCIOS	0,00	0,00	0,00	0,00	50,00	50,00
1760 - 3.3.90.92.00	0,00	0,00	0,00	0,00	50,00	50,00
205 - MSC - 1.880.0000 - RECURSOS PRÓPRIOS DOS CONSÓRCIOS	0,00	0,00	0,00	0,00	50,00	50,00
Função: 19 - Ciência e Tecnologia	0,00	0,00	0,00	500,00	500,00	1.000,00
Subfunção: 122 - Administração Geral	0,00	0,00	0,00	500,00	500,00	1.000,00
Programa: 1902 - PROGRAMA INTERMUNICIPAL DE PROJETOS E INVESTIMENTOS	0,00	0,00	0,00	500,00	500,00	1.000,00
Ação: 1.820 - AQUISIÇÃO DE MÓVEIS, MÁQUINAS E EQUIPAMENTOS PARA O NIPI	0,00	0,00	0,00	25,00	0,00	25,00
1360 - 4.4.90.52.00	0,00	0,00	0,00	25,00	0,00	25,00
205 - MSC - 1.880.0000 - RECURSOS PRÓPRIOS DOS CONSÓRCIOS	0,00	0,00	0,00	25,00	0,00	25,00
Ação: 1.833 - AQUISIÇÃO DE MÓVEIS, MÁQUINAS E EQUIPAMENTOS PARA O NIPI	0,00	0,00	0,00	0,00	25,00	25,00
1761 - 4.4.90.52.00	0,00	0,00	0,00	0,00	25,00	25,00
205 - MSC - 1.880.0000 - RECURSOS PRÓPRIOS DOS CONSÓRCIOS	0,00	0,00	0,00	0,00	25,00	25,00
Ação: 2.846 - MANUTENÇÃO DAS ATIVIDADES DO NÚCLEO INTERMUNICIPAL DE	0,00	0,00	0,00	475,00	0,00	475,00
1361 - 3.1.90.04.00	0,00	0,00	0,00	25,00	0,00	25,00
205 - MSC - 1.880.0000 - RECURSOS PRÓPRIOS DOS CONSÓRCIOS	0,00	0,00	0,00	25,00	0,00	25,00
1362 - 3.1.90.11.00	0,00	0,00	0,00	25,00	0,00	25,00
205 - MSC - 1.880.0000 - RECURSOS PRÓPRIOS DOS CONSÓRCIOS	0,00	0,00	0,00	25,00	0,00	25,00
1363 - 3.1.90.13.00	0,00	0,00	0,00	25,00	0,00	25,00
205 - MSC - 1.880.0000 - RECURSOS PRÓPRIOS DOS CONSÓRCIOS	0,00	0,00	0,00	25,00	0,00	25,00
1364 - 3.1.90.16.00	0,00	0,00	0,00	25,00	0,00	25,00
205 - MSC - 1.880.0000 - RECURSOS PRÓPRIOS DOS CONSÓRCIOS	0,00	0,00	0,00	25,00	0,00	25,00



Prefeitura Municipal de Poção

Rua Monsenhor Estanislau, 122 - Centro - 55.240-000 - Poção/ PE
CNPJ: 10.265.429/0001-64 Fone: (87)3834-1234

Usuário: Poção

Chave de Autenticação
2016-8711-798

Página
78 / 153

Demonstrativo de compatibilidade entre PPA e LOA

PPA 2022 - 2025 - Valores em R\$

	Valor global	2022	2023	2024	2025	Total
1365 - 3.1.90.34.00	0,00	0,00	0,00	25,00	0,00	25,00
205 - MSC - 1.880.0000 - RECURSOS PRÓPRIOS DOS CONSÓRCIOS	0,00	0,00	0,00	25,00	0,00	25,00
1366 - 3.1.90.37.00	0,00	0,00	0,00	25,00	0,00	25,00
205 - MSC - 1.880.0000 - RECURSOS PRÓPRIOS DOS CONSÓRCIOS	0,00	0,00	0,00	25,00	0,00	25,00
1367 - 3.1.90.91.00	0,00	0,00	0,00	25,00	0,00	25,00
205 - MSC - 1.880.0000 - RECURSOS PRÓPRIOS DOS CONSÓRCIOS	0,00	0,00	0,00	25,00	0,00	25,00
1368 - 3.1.90.92.00	0,00	0,00	0,00	25,00	0,00	25,00
205 - MSC - 1.880.0000 - RECURSOS PRÓPRIOS DOS CONSÓRCIOS	0,00	0,00	0,00	25,00	0,00	25,00
1369 - 3.1.90.94.00	0,00	0,00	0,00	25,00	0,00	25,00
205 - MSC - 1.880.0000 - RECURSOS PRÓPRIOS DOS CONSÓRCIOS	0,00	0,00	0,00	25,00	0,00	25,00
1370 - 3.3.90.14.00	0,00	0,00	0,00	25,00	0,00	25,00
205 - MSC - 1.880.0000 - RECURSOS PRÓPRIOS DOS CONSÓRCIOS	0,00	0,00	0,00	25,00	0,00	25,00
1371 - 3.3.90.30.00	0,00	0,00	0,00	25,00	0,00	25,00
205 - MSC - 1.880.0000 - RECURSOS PRÓPRIOS DOS CONSÓRCIOS	0,00	0,00	0,00	25,00	0,00	25,00
1372 - 3.3.90.33.00	0,00	0,00	0,00	25,00	0,00	25,00
205 - MSC - 1.880.0000 - RECURSOS PRÓPRIOS DOS CONSÓRCIOS	0,00	0,00	0,00	25,00	0,00	25,00
1373 - 3.3.90.35.00	0,00	0,00	0,00	25,00	0,00	25,00
205 - MSC - 1.880.0000 - RECURSOS PRÓPRIOS DOS CONSÓRCIOS	0,00	0,00	0,00	25,00	0,00	25,00
1374 - 3.3.90.36.00	0,00	0,00	0,00	25,00	0,00	25,00
205 - MSC - 1.880.0000 - RECURSOS PRÓPRIOS DOS CONSÓRCIOS	0,00	0,00	0,00	25,00	0,00	25,00
1375 - 3.3.90.39.00	0,00	0,00	0,00	25,00	0,00	25,00
205 - MSC - 1.880.0000 - RECURSOS PRÓPRIOS DOS CONSÓRCIOS	0,00	0,00	0,00	25,00	0,00	25,00
1376 - 3.3.90.40.00	0,00	0,00	0,00	25,00	0,00	25,00
205 - MSC - 1.880.0000 - RECURSOS PRÓPRIOS DOS CONSÓRCIOS	0,00	0,00	0,00	25,00	0,00	25,00
1377 - 3.3.90.41.00	0,00	0,00	0,00	15,00	0,00	15,00
205 - MSC - 1.880.0000 - RECURSOS PRÓPRIOS DOS CONSÓRCIOS	0,00	0,00	0,00	15,00	0,00	15,00
1378 - 3.3.90.46.00	0,00	0,00	0,00	10,00	0,00	10,00
205 - MSC - 1.880.0000 - RECURSOS PRÓPRIOS DOS CONSÓRCIOS	0,00	0,00	0,00	10,00	0,00	10,00
1379 - 3.3.90.47.00	0,00	0,00	0,00	25,00	0,00	25,00
205 - MSC - 1.880.0000 - RECURSOS PRÓPRIOS DOS CONSÓRCIOS	0,00	0,00	0,00	25,00	0,00	25,00
1380 - 3.3.90.92.00	0,00	0,00	0,00	25,00	0,00	25,00
205 - MSC - 1.880.0000 - RECURSOS PRÓPRIOS DOS CONSÓRCIOS	0,00	0,00	0,00	25,00	0,00	25,00
Ação: 2.867 - MANUTENÇÃO DAS ATIVIDADES DO NÚCLEO INTERMUNICIPAL DE	0,00	0,00	0,00	0,00	475,00	475,00
1762 - 3.1.90.04.00	0,00	0,00	0,00	0,00	25,00	25,00
205 - MSC - 1.880.0000 - RECURSOS PRÓPRIOS DOS CONSÓRCIOS	0,00	0,00	0,00	0,00	25,00	25,00



Prefeitura Municipal de Poção

Rua Monsenhor Estanislau, 122 - Centro - 55.240-000 - Poção/ PE
CNPJ: 10.265.429/0001-64 Fone: (87)3834-1234

Usuário: Poção

Chave de Autenticação
2016-8711-798

Página
79 / 153

Demonstrativo de compatibilidade entre PPA e LOA

PPA 2022 - 2025 - Valores em R\$

	Valor global	2022	2023	2024	2025	Total
1763 - 3.1.90.11.00	0,00	0,00	0,00	0,00	25,00	25,00
205 - MSC - 1.880.0000 - RECURSOS PRÓPRIOS DOS CONSÓRCIOS	0,00	0,00	0,00	0,00	25,00	25,00
1764 - 3.1.90.13.00	0,00	0,00	0,00	0,00	25,00	25,00
205 - MSC - 1.880.0000 - RECURSOS PRÓPRIOS DOS CONSÓRCIOS	0,00	0,00	0,00	0,00	25,00	25,00
1765 - 3.1.90.16.00	0,00	0,00	0,00	0,00	25,00	25,00
205 - MSC - 1.880.0000 - RECURSOS PRÓPRIOS DOS CONSÓRCIOS	0,00	0,00	0,00	0,00	25,00	25,00
1766 - 3.1.90.34.00	0,00	0,00	0,00	0,00	25,00	25,00
205 - MSC - 1.880.0000 - RECURSOS PRÓPRIOS DOS CONSÓRCIOS	0,00	0,00	0,00	0,00	25,00	25,00
1767 - 3.1.90.37.00	0,00	0,00	0,00	0,00	25,00	25,00
205 - MSC - 1.880.0000 - RECURSOS PRÓPRIOS DOS CONSÓRCIOS	0,00	0,00	0,00	0,00	25,00	25,00
1768 - 3.1.90.91.00	0,00	0,00	0,00	0,00	25,00	25,00
205 - MSC - 1.880.0000 - RECURSOS PRÓPRIOS DOS CONSÓRCIOS	0,00	0,00	0,00	0,00	25,00	25,00
1769 - 3.1.90.92.00	0,00	0,00	0,00	0,00	25,00	25,00
205 - MSC - 1.880.0000 - RECURSOS PRÓPRIOS DOS CONSÓRCIOS	0,00	0,00	0,00	0,00	25,00	25,00
1770 - 3.1.90.94.00	0,00	0,00	0,00	0,00	25,00	25,00
205 - MSC - 1.880.0000 - RECURSOS PRÓPRIOS DOS CONSÓRCIOS	0,00	0,00	0,00	0,00	25,00	25,00
1771 - 3.3.90.14.00	0,00	0,00	0,00	0,00	25,00	25,00
205 - MSC - 1.880.0000 - RECURSOS PRÓPRIOS DOS CONSÓRCIOS	0,00	0,00	0,00	0,00	25,00	25,00
1772 - 3.3.90.30.00	0,00	0,00	0,00	0,00	25,00	25,00
205 - MSC - 1.880.0000 - RECURSOS PRÓPRIOS DOS CONSÓRCIOS	0,00	0,00	0,00	0,00	25,00	25,00
1773 - 3.3.90.33.00	0,00	0,00	0,00	0,00	25,00	25,00
205 - MSC - 1.880.0000 - RECURSOS PRÓPRIOS DOS CONSÓRCIOS	0,00	0,00	0,00	0,00	25,00	25,00
1774 - 3.3.90.35.00	0,00	0,00	0,00	0,00	25,00	25,00
205 - MSC - 1.880.0000 - RECURSOS PRÓPRIOS DOS CONSÓRCIOS	0,00	0,00	0,00	0,00	25,00	25,00
1775 - 3.3.90.36.00	0,00	0,00	0,00	0,00	25,00	25,00
205 - MSC - 1.880.0000 - RECURSOS PRÓPRIOS DOS CONSÓRCIOS	0,00	0,00	0,00	0,00	25,00	25,00
1776 - 3.3.90.39.00	0,00	0,00	0,00	0,00	25,00	25,00
205 - MSC - 1.880.0000 - RECURSOS PRÓPRIOS DOS CONSÓRCIOS	0,00	0,00	0,00	0,00	25,00	25,00
1777 - 3.3.90.40.00	0,00	0,00	0,00	0,00	25,00	25,00
205 - MSC - 1.880.0000 - RECURSOS PRÓPRIOS DOS CONSÓRCIOS	0,00	0,00	0,00	0,00	25,00	25,00
1778 - 3.3.90.41.00	0,00	0,00	0,00	0,00	15,00	15,00
205 - MSC - 1.880.0000 - RECURSOS PRÓPRIOS DOS CONSÓRCIOS	0,00	0,00	0,00	0,00	15,00	15,00
1779 - 3.3.90.46.00	0,00	0,00	0,00	0,00	10,00	10,00
205 - MSC - 1.880.0000 - RECURSOS PRÓPRIOS DOS CONSÓRCIOS	0,00	0,00	0,00	0,00	10,00	10,00
1780 - 3.3.90.47.00	0,00	0,00	0,00	0,00	25,00	25,00
205 - MSC - 1.880.0000 - RECURSOS PRÓPRIOS DOS CONSÓRCIOS	0,00	0,00	0,00	0,00	25,00	25,00



Prefeitura Municipal de Poção

Rua Monsenhor Estanislau, 122 - Centro - 55.240-000 - Poção/ PE
CNPJ: 10.265.429/0001-64 Fone: (87)3834-1234

Usuário: Poção

Chave de Autenticação
2016-8711-798

Página
80 / 153

Demonstrativo de compatibilidade entre PPA e LOA

PPA 2022 - 2025 - Valores em R\$

	Valor global	2022	2023	2024	2025	Total
1781 - 3.3.90.92.00	0,00	0,00	0,00	0,00	25,00	25,00
205 - MSC - 1.880.0000 - RECURSOS PRÓPRIOS DOS CONSÓRCIOS	0,00	0,00	0,00	0,00	25,00	25,00
Função: 28 - Encargos Especiais	0,00	190,08	550,00	300,00	300,00	1.340,08
Subfunção: 846 - Outros Encargos Especiais	0,00	190,08	550,00	300,00	300,00	1.340,08
Programa: 0 - OPERAÇÕES ESPECIAIS	0,00	190,08	550,00	300,00	300,00	1.340,08
Ação: 0.81 - INDENIZAÇÕES E RESTITUIÇÕES DIVERSAS	0,00	132,31	300,00	200,00	200,00	832,31
256 - 3.1.90.94.00	0,00	74,54	250,00	100,00	100,00	524,54
201 - MSC - 1.880.0000 - RECURSOS DOS CONSÓRCIOS - RP - PESSOAL E ENCARGOS	0,00	74,54	0,00	0,00	0,00	74,54
205 - MSC - 1.880.0000 - RECURSOS PRÓPRIOS DOS CONSÓRCIOS	0,00	0,00	250,00	100,00	100,00	450,00
257 - 3.3.90.93.00	0,00	57,77	50,00	100,00	100,00	307,77
202 - MSC - 1.880.0000 - RECURSOS DOS CONSÓRCIOS - RP - OUTRAS DESPESAS CORR	0,00	57,77	0,00	0,00	0,00	57,77
205 - MSC - 1.880.0000 - RECURSOS PRÓPRIOS DOS CONSÓRCIOS	0,00	0,00	50,00	100,00	100,00	250,00
Ação: 0.82 - PARCELAMENTO - AMORTIZAÇÃO DE DÍVIDAS CONTRATUAIS	0,00	57,77	250,00	100,00	100,00	507,77
258 - 4.6.90.71.00	0,00	57,77	250,00	100,00	100,00	507,77
204 - MSC - 1.880.0000 - RECURSOS DOS CONSÓRCIOS - RP - INVESTIMENTO	0,00	57,77	0,00	0,00	0,00	57,77
205 - MSC - 1.880.0000 - RECURSOS PRÓPRIOS DOS CONSÓRCIOS	0,00	0,00	250,00	100,00	100,00	450,00
Unidade orçamentária: 20014 - CONSÓRCIO PÚBLICO INTERMUNICIPAL DO AGRE	0,00	11.000,00	550,00	69.813,81	16.200,00	97.563,81
Função: 10 - Saúde	0,00	6.000,00	500,00	23.500,00	5.600,00	35.600,00
Subfunção: 122 - Administração Geral	0,00	0,00	0,00	2.500,00	2.000,00	4.500,00
Programa: 1090 - GESTÃO ADMINISTRATIVA DO NÚCLEO INTERMUNICIPAL EM SAÚDE - NIS	0,00	0,00	0,00	2.500,00	2.000,00	4.500,00
Ação: 2.826 - CAPACITAÇÃO DOS PROFISSIONAIS DA SAÚDE	0,00	0,00	0,00	2.500,00	2.000,00	4.500,00
1243 - 3.3.90.14.00	0,00	0,00	0,00	300,00	300,00	600,00
205 - MSC - 1.880.0000 - RECURSOS PRÓPRIOS DOS CONSÓRCIOS	0,00	0,00	0,00	300,00	300,00	600,00
1244 - 3.3.90.30.00	0,00	0,00	0,00	300,00	300,00	600,00
205 - MSC - 1.880.0000 - RECURSOS PRÓPRIOS DOS CONSÓRCIOS	0,00	0,00	0,00	300,00	300,00	600,00
1245 - 3.3.90.33.00	0,00	0,00	0,00	300,00	300,00	600,00
205 - MSC - 1.880.0000 - RECURSOS PRÓPRIOS DOS CONSÓRCIOS	0,00	0,00	0,00	300,00	300,00	600,00
1246 - 3.3.90.35.00	0,00	0,00	0,00	300,00	300,00	600,00
205 - MSC - 1.880.0000 - RECURSOS PRÓPRIOS DOS CONSÓRCIOS	0,00	0,00	0,00	300,00	300,00	600,00
1247 - 3.3.90.36.00	0,00	0,00	0,00	300,00	300,00	600,00
205 - MSC - 1.880.0000 - RECURSOS PRÓPRIOS DOS CONSÓRCIOS	0,00	0,00	0,00	300,00	300,00	600,00
1248 - 3.3.90.39.00	0,00	0,00	0,00	1.000,00	500,00	1.500,00
205 - MSC - 1.880.0000 - RECURSOS PRÓPRIOS DOS CONSÓRCIOS	0,00	0,00	0,00	1.000,00	500,00	1.500,00
Subfunção: 301 - Atenção Básica	0,00	3.000,00	500,00	4.000,00	1.200,00	8.700,00
Programa: 1091 - GESTÃO DOS SERVIÇOS DE SAÚDE DOS ENTES CONSORCIADOS PELO NIS	0,00	3.000,00	500,00	4.000,00	1.200,00	8.700,00



Prefeitura Municipal de Poção

Rua Monsenhor Estanislau, 122 - Centro - 55.240-000 - Poção/ PE
CNPJ: 10.265.429/0001-64 Fone: (87)3834-1234

Usuário: Poção

Chave de Autenticação
2016-8711-798

Página
81 / 153

Demonstrativo de compatibilidade entre PPA e LOA

PPA 2022 - 2025 - Valores em R\$

	Valor global	2022	2023	2024	2025	Total
Ação: 2.809 - MANUTENÇÃO DAS ATIVIDADES DE ATENÇÃO BÁSICA DO NÚCLEO	0,00	3.000,00	500,00	0,00	0,00	3.500,00
926 - 3.3.90.30.00	0,00	1.000,00	250,00	0,00	0,00	1.250,00
202 - MSC - 1.880.0000 - RECURSOS DOS CONSÓRCIOS - RP - OUTRAS DESPESAS CORR	0,00	500,00	0,00	0,00	0,00	500,00
203 - MSC - 1.880.0000 - RECURSOS DOS CONSÓRCIOS - RV - OUTRAS DESPESAS CORR	0,00	500,00	0,00	0,00	0,00	500,00
205 - MSC - 1.880.0000 - RECURSOS PRÓPRIOS DOS CONSÓRCIOS	0,00	0,00	250,00	0,00	0,00	250,00
927 - 3.3.90.36.00	0,00	1.000,00	0,00	0,00	0,00	1.000,00
202 - MSC - 1.880.0000 - RECURSOS DOS CONSÓRCIOS - RP - OUTRAS DESPESAS CORR	0,00	500,00	0,00	0,00	0,00	500,00
203 - MSC - 1.880.0000 - RECURSOS DOS CONSÓRCIOS - RV - OUTRAS DESPESAS CORR	0,00	500,00	0,00	0,00	0,00	500,00
928 - 3.3.90.39.00	0,00	1.000,00	250,00	0,00	0,00	1.250,00
202 - MSC - 1.880.0000 - RECURSOS DOS CONSÓRCIOS - RP - OUTRAS DESPESAS CORR	0,00	500,00	0,00	0,00	0,00	500,00
203 - MSC - 1.880.0000 - RECURSOS DOS CONSÓRCIOS - RV - OUTRAS DESPESAS CORR	0,00	500,00	0,00	0,00	0,00	500,00
205 - MSC - 1.880.0000 - RECURSOS PRÓPRIOS DOS CONSÓRCIOS	0,00	0,00	250,00	0,00	0,00	250,00
Ação: 2.827 - AQUISIÇÃO DE MATERIAIS E/OU EPI'S PARA ACS E ACE	0,00	0,00	0,00	2.000,00	600,00	2.600,00
1249 - 3.3.90.30.00	0,00	0,00	0,00	1.000,00	300,00	1.300,00
205 - MSC - 1.880.0000 - RECURSOS PRÓPRIOS DOS CONSÓRCIOS	0,00	0,00	0,00	1.000,00	300,00	1.300,00
1250 - 3.3.90.39.00	0,00	0,00	0,00	1.000,00	300,00	1.300,00
205 - MSC - 1.880.0000 - RECURSOS PRÓPRIOS DOS CONSÓRCIOS	0,00	0,00	0,00	1.000,00	300,00	1.300,00
Ação: 2.828 - MANUTENÇÃO DA SAÚDE BUCAL DO NÚCLEO INTERMUNICIPAL DE SAÚDE	0,00	0,00	0,00	2.000,00	0,00	2.000,00
1251 - 3.3.90.30.00	0,00	0,00	0,00	1.000,00	0,00	1.000,00
205 - MSC - 1.880.0000 - RECURSOS PRÓPRIOS DOS CONSÓRCIOS	0,00	0,00	0,00	1.000,00	0,00	1.000,00
1252 - 3.3.90.39.00	0,00	0,00	0,00	1.000,00	0,00	1.000,00
205 - MSC - 1.880.0000 - RECURSOS PRÓPRIOS DOS CONSÓRCIOS	0,00	0,00	0,00	1.000,00	0,00	1.000,00
Ação: 2.868 - MANUTENÇÃO DAS ATIVIDADES A ATENÇÃO PRIMÁRIA EM SAÚDE DO	0,00	0,00	0,00	0,00	600,00	600,00
1696 - 3.3.90.30.00	0,00	0,00	0,00	0,00	300,00	300,00
205 - MSC - 1.880.0000 - RECURSOS PRÓPRIOS DOS CONSÓRCIOS	0,00	0,00	0,00	0,00	300,00	300,00
1697 - 3.3.90.39.00	0,00	0,00	0,00	0,00	300,00	300,00
205 - MSC - 1.880.0000 - RECURSOS PRÓPRIOS DOS CONSÓRCIOS	0,00	0,00	0,00	0,00	300,00	300,00
Subfunção: 302 - Assistência Hospitalar e Ambulatorial	0,00	3.000,00	0,00	15.000,00	1.800,00	19.800,00
Programa: 1092 - GESTÃO DOS SERVIÇOS DE SAÚDE DOS ENTES CONSORCIADOS PELO NIS	0,00	3.000,00	0,00	15.000,00	1.800,00	19.800,00
Ação: 2.810 - MANUTENÇÃO DAS ATIVIDADES DA ASSISTÊNCIA HOSPITALAR E	0,00	3.000,00	0,00	0,00	0,00	3.000,00
929 - 3.3.90.30.00	0,00	1.000,00	0,00	0,00	0,00	1.000,00
202 - MSC - 1.880.0000 - RECURSOS DOS CONSÓRCIOS - RP - OUTRAS DESPESAS CORR	0,00	500,00	0,00	0,00	0,00	500,00
203 - MSC - 1.880.0000 - RECURSOS DOS CONSÓRCIOS - RV - OUTRAS DESPESAS CORR	0,00	500,00	0,00	0,00	0,00	500,00
930 - 3.3.90.36.00	0,00	1.000,00	0,00	0,00	0,00	1.000,00
202 - MSC - 1.880.0000 - RECURSOS DOS CONSÓRCIOS - RP - OUTRAS DESPESAS CORR	0,00	500,00	0,00	0,00	0,00	500,00



Prefeitura Municipal de Poção

Rua Monsenhor Estanislau, 122 - Centro - 55.240-000 - Poção/ PE
CNPJ: 10.265.429/0001-64 Fone: (87)3834-1234

Usuário: Poção

Chave de Autenticação
2016-8711-798

Página
82 / 153

Demonstrativo de compatibilidade entre PPA e LOA

PPA 2022 - 2025 - Valores em R\$

	Valor global	2022	2023	2024	2025	Total
203 - MSC - 1.880.0000 - RECURSOS DOS CONSÓRCIOS - RV - OUTRAS DESPESAS CORR	0,00	500,00	0,00	0,00	0,00	500,00
931 - 3.3.90.39.00	0,00	1.000,00	0,00	0,00	0,00	1.000,00
202 - MSC - 1.880.0000 - RECURSOS DOS CONSÓRCIOS - RP - OUTRAS DESPESAS CORR	0,00	500,00	0,00	0,00	0,00	500,00
203 - MSC - 1.880.0000 - RECURSOS DOS CONSÓRCIOS - RV - OUTRAS DESPESAS CORR	0,00	500,00	0,00	0,00	0,00	500,00
Ação: 2.829 - MANUTENÇÃO DAS ATIVIDADES DE MÉDIA E ALTA COMPLEXIDADE DO	0,00	0,00	0,00	12.000,00	900,00	12.900,00
1253 - 3.3.90.30.00	0,00	0,00	0,00	1.000,00	300,00	1.300,00
205 - MSC - 1.880.0000 - RECURSOS PRÓPRIOS DOS CONSÓRCIOS	0,00	0,00	0,00	1.000,00	300,00	1.300,00
1254 - 3.3.90.36.00	0,00	0,00	0,00	1.000,00	300,00	1.300,00
205 - MSC - 1.880.0000 - RECURSOS PRÓPRIOS DOS CONSÓRCIOS	0,00	0,00	0,00	1.000,00	300,00	1.300,00
1255 - 3.3.90.39.00	0,00	0,00	0,00	10.000,00	300,00	10.300,00
205 - MSC - 1.880.0000 - RECURSOS PRÓPRIOS DOS CONSÓRCIOS	0,00	0,00	0,00	10.000,00	300,00	10.300,00
Ação: 2.830 - REALIZAÇÃO DE EXAMES E DIAGNÓSTICOS POR IMAGEM - MÉDIA E ALTA	0,00	0,00	0,00	3.000,00	900,00	3.900,00
1256 - 3.3.90.30.00	0,00	0,00	0,00	1.000,00	300,00	1.300,00
205 - MSC - 1.880.0000 - RECURSOS PRÓPRIOS DOS CONSÓRCIOS	0,00	0,00	0,00	1.000,00	300,00	1.300,00
1257 - 3.3.90.36.00	0,00	0,00	0,00	1.000,00	300,00	1.300,00
205 - MSC - 1.880.0000 - RECURSOS PRÓPRIOS DOS CONSÓRCIOS	0,00	0,00	0,00	1.000,00	300,00	1.300,00
1258 - 3.3.90.39.00	0,00	0,00	0,00	1.000,00	300,00	1.300,00
205 - MSC - 1.880.0000 - RECURSOS PRÓPRIOS DOS CONSÓRCIOS	0,00	0,00	0,00	1.000,00	300,00	1.300,00
Subfunção: 303 - Suporte Profilático e Terapêutico	0,00	0,00	0,00	2.000,00	600,00	2.600,00
Programa: 1093 - GESTÃO DOS SERVIÇOS DE SAÚDE DOS ENTES CONSORCIADOS PELO NIS	0,00	0,00	0,00	2.000,00	600,00	2.600,00
Ação: 2.831 - MANUTENÇÃO DA ASSISTÊNCIA FARMACÊUTICA DO NÚCLEO	0,00	0,00	0,00	2.000,00	600,00	2.600,00
1259 - 3.3.90.30.00	0,00	0,00	0,00	1.000,00	300,00	1.300,00
205 - MSC - 1.880.0000 - RECURSOS PRÓPRIOS DOS CONSÓRCIOS	0,00	0,00	0,00	1.000,00	300,00	1.300,00
1260 - 3.3.90.39.00	0,00	0,00	0,00	1.000,00	300,00	1.300,00
205 - MSC - 1.880.0000 - RECURSOS PRÓPRIOS DOS CONSÓRCIOS	0,00	0,00	0,00	1.000,00	300,00	1.300,00
Função: 12 - Educação	0,00	0,00	0,00	18.713,81	3.600,00	22.313,81
Subfunção: 361 - Ensino Fundamental	0,00	0,00	0,00	18.713,81	3.600,00	22.313,81
Programa: 1291 - GESTÃO DO NÚCLEO INTERMUNICIPAL DE EDUCAÇÃO E DESENVOLVIMENT	0,00	0,00	0,00	18.713,81	3.600,00	22.313,81
Ação: 2.835 - AVALIAÇÃO DO ENSINO/APRENDIZAGEM, CAPACITAÇÃO DOS	0,00	0,00	0,00	13.713,81	2.100,00	15.813,81
1294 - 3.3.90.14.00	0,00	0,00	0,00	300,00	300,00	600,00
205 - MSC - 1.880.0000 - RECURSOS PRÓPRIOS DOS CONSÓRCIOS	0,00	0,00	0,00	300,00	300,00	600,00
1295 - 3.3.90.30.00	0,00	0,00	0,00	1.000,00	300,00	1.300,00
205 - MSC - 1.880.0000 - RECURSOS PRÓPRIOS DOS CONSÓRCIOS	0,00	0,00	0,00	1.000,00	300,00	1.300,00
1296 - 3.3.90.33.00	0,00	0,00	0,00	300,00	300,00	600,00
205 - MSC - 1.880.0000 - RECURSOS PRÓPRIOS DOS CONSÓRCIOS	0,00	0,00	0,00	300,00	300,00	600,00



Prefeitura Municipal de Poção

Rua Monsenhor Estanislau, 122 - Centro - 55.240-000 - Poção/ PE
CNPJ: 10.265.429/0001-64 Fone: (87)3834-1234

Usuário: Poção

Chave de Autenticação
2016-8711-798

Página
83 / 153

Demonstrativo de compatibilidade entre PPA e LOA

PPA 2022 - 2025 - Valores em R\$

	Valor global	2022	2023	2024	2025	Total
1297 - 3.3.90.35.00	0,00	0,00	0,00	1.000,00	300,00	1.300,00
205 - MSC - 1.880.0000 - RECURSOS PRÓPRIOS DOS CONSÓRCIOS	0,00	0,00	0,00	1.000,00	300,00	1.300,00
1298 - 3.3.90.36.00	0,00	0,00	0,00	600,00	300,00	900,00
205 - MSC - 1.880.0000 - RECURSOS PRÓPRIOS DOS CONSÓRCIOS	0,00	0,00	0,00	600,00	300,00	900,00
1299 - 3.3.90.39.00	0,00	0,00	0,00	10.000,00	300,00	10.300,00
205 - MSC - 1.880.0000 - RECURSOS PRÓPRIOS DOS CONSÓRCIOS	0,00	0,00	0,00	10.000,00	300,00	10.300,00
1300 - 3.3.90.40.00	0,00	0,00	0,00	513,81	300,00	813,81
205 - MSC - 1.880.0000 - RECURSOS PRÓPRIOS DOS CONSÓRCIOS	0,00	0,00	0,00	513,81	300,00	813,81
Ação: 2.836 - AQUISIÇÃO DE INSUMOS E CONTRATAÇÃO DE SERVIÇOS PARA UNIDADES	0,00	0,00	0,00	2.000,00	600,00	2.600,00
1301 - 3.3.90.30.00	0,00	0,00	0,00	1.000,00	300,00	1.300,00
205 - MSC - 1.880.0000 - RECURSOS PRÓPRIOS DOS CONSÓRCIOS	0,00	0,00	0,00	1.000,00	300,00	1.300,00
1302 - 3.3.90.39.00	0,00	0,00	0,00	1.000,00	300,00	1.300,00
205 - MSC - 1.880.0000 - RECURSOS PRÓPRIOS DOS CONSÓRCIOS	0,00	0,00	0,00	1.000,00	300,00	1.300,00
Ação: 2.837 - ATIVIDADES DE RASTREAMENTO E MONITORAMENTO DO TRANSPORTE	0,00	0,00	0,00	3.000,00	900,00	3.900,00
1303 - 3.3.90.30.00	0,00	0,00	0,00	1.000,00	300,00	1.300,00
205 - MSC - 1.880.0000 - RECURSOS PRÓPRIOS DOS CONSÓRCIOS	0,00	0,00	0,00	1.000,00	300,00	1.300,00
1304 - 3.3.90.39.00	0,00	0,00	0,00	1.000,00	300,00	1.300,00
205 - MSC - 1.880.0000 - RECURSOS PRÓPRIOS DOS CONSÓRCIOS	0,00	0,00	0,00	1.000,00	300,00	1.300,00
1305 - 3.3.90.40.00	0,00	0,00	0,00	1.000,00	300,00	1.300,00
205 - MSC - 1.880.0000 - RECURSOS PRÓPRIOS DOS CONSÓRCIOS	0,00	0,00	0,00	1.000,00	300,00	1.300,00
Função: 15 - Urbanismo	0,00	1.500,00	0,00	14.100,00	3.000,00	18.600,00
Subfunção: 452 - Serviços Urbanos	0,00	1.500,00	0,00	14.100,00	3.000,00	18.600,00
Programa: 1590 - GESTÃO DO NÚCLEO INTERMUNICIPAL DE ILUMINAÇÃO PÚBLICA - NIIP	0,00	1.500,00	0,00	14.100,00	3.000,00	18.600,00
Ação: 1.814 - IMPLANTAÇÃO - AMPLIAÇÃO DO PARQUE DE ILUMINAÇÃO PÚBLICA - NIIP	0,00	0,00	0,00	1.000,00	300,00	1.300,00
1387 - 4.4.90.51.00	0,00	0,00	0,00	1.000,00	300,00	1.300,00
205 - MSC - 1.880.0000 - RECURSOS PRÓPRIOS DOS CONSÓRCIOS	0,00	0,00	0,00	1.000,00	300,00	1.300,00
Ação: 2.811 - MANUTENÇÃO DO PARQUE DE ILUMINAÇÃO PÚBLICA	0,00	1.500,00	0,00	0,00	0,00	1.500,00
932 - 3.3.90.30.00	0,00	500,00	0,00	0,00	0,00	500,00
202 - MSC - 1.880.0000 - RECURSOS DOS CONSÓRCIOS - RP - OUTRAS DESPESAS CORR	0,00	500,00	0,00	0,00	0,00	500,00
933 - 3.3.90.36.00	0,00	500,00	0,00	0,00	0,00	500,00
202 - MSC - 1.880.0000 - RECURSOS DOS CONSÓRCIOS - RP - OUTRAS DESPESAS CORR	0,00	500,00	0,00	0,00	0,00	500,00
934 - 3.3.90.39.00	0,00	500,00	0,00	0,00	0,00	500,00
202 - MSC - 1.880.0000 - RECURSOS DOS CONSÓRCIOS - RP - OUTRAS DESPESAS CORR	0,00	500,00	0,00	0,00	0,00	500,00
Ação: 2.832 - CAPACITAÇÃO DOS PROFISSIONAIS DO SETOR DE ILUMINAÇÃO PÚBLICA -	0,00	0,00	0,00	1.800,00	1.800,00	3.600,00
1264 - 3.3.90.14.00	0,00	0,00	0,00	300,00	300,00	600,00



Prefeitura Municipal de Poção

Rua Monsenhor Estanislau, 122 - Centro - 55.240-000 - Poção/ PE
CNPJ: 10.265.429/0001-64 Fone: (87)3834-1234

Usuário: Poção

Chave de Autenticação
2016-8711-798

Página
84 / 153

Demonstrativo de compatibilidade entre PPA e LOA

PPA 2022 - 2025 - Valores em R\$

	Valor global	2022	2023	2024	2025	Total
205 - MSC - 1.880.0000 - RECURSOS PRÓPRIOS DOS CONSÓRCIOS	0,00	0,00	0,00	300,00	300,00	600,00
1265 - 3.3.90.30.00	0,00	0,00	0,00	300,00	300,00	600,00
205 - MSC - 1.880.0000 - RECURSOS PRÓPRIOS DOS CONSÓRCIOS	0,00	0,00	0,00	300,00	300,00	600,00
1266 - 3.3.90.33.00	0,00	0,00	0,00	300,00	300,00	600,00
205 - MSC - 1.880.0000 - RECURSOS PRÓPRIOS DOS CONSÓRCIOS	0,00	0,00	0,00	300,00	300,00	600,00
1267 - 3.3.90.35.00	0,00	0,00	0,00	300,00	300,00	600,00
205 - MSC - 1.880.0000 - RECURSOS PRÓPRIOS DOS CONSÓRCIOS	0,00	0,00	0,00	300,00	300,00	600,00
1268 - 3.3.90.36.00	0,00	0,00	0,00	300,00	300,00	600,00
205 - MSC - 1.880.0000 - RECURSOS PRÓPRIOS DOS CONSÓRCIOS	0,00	0,00	0,00	300,00	300,00	600,00
1269 - 3.3.90.39.00	0,00	0,00	0,00	300,00	300,00	600,00
205 - MSC - 1.880.0000 - RECURSOS PRÓPRIOS DOS CONSÓRCIOS	0,00	0,00	0,00	300,00	300,00	600,00
Ação: 2.833 - MANUTENÇÃO DO PARQUE DE ILUMINAÇÃO PÚBLICA	0,00	0,00	0,00	11.300,00	900,00	12.200,00
1270 - 3.3.90.30.00	0,00	0,00	0,00	1.000,00	300,00	1.300,00
205 - MSC - 1.880.0000 - RECURSOS PRÓPRIOS DOS CONSÓRCIOS	0,00	0,00	0,00	1.000,00	300,00	1.300,00
1271 - 3.3.90.36.00	0,00	0,00	0,00	300,00	300,00	600,00
205 - MSC - 1.880.0000 - RECURSOS PRÓPRIOS DOS CONSÓRCIOS	0,00	0,00	0,00	300,00	300,00	600,00
1272 - 3.3.90.39.00	0,00	0,00	0,00	10.000,00	300,00	10.300,00
205 - MSC - 1.880.0000 - RECURSOS PRÓPRIOS DOS CONSÓRCIOS	0,00	0,00	0,00	10.000,00	300,00	10.300,00
Função: 18 - Gestão Ambiental	0,00	3.500,00	50,00	12.000,00	3.400,00	18.950,00
Subfunção: 452 - Serviços Urbanos	0,00	3.500,00	50,00	12.000,00	3.400,00	18.950,00
Programa: 1890 - PROGRAMA CONSORCIAL DE ENGENHARIA, SANEAMENTO BÁSICO E MEIO	0,00	3.500,00	50,00	12.000,00	3.400,00	18.950,00
Ação: 1.812 - MANUTENÇÃO DA ESTRUTURA FÍSICA (CONSTRUÇÃO, REFORMA E/OU	0,00	500,00	0,00	0,00	0,00	500,00
935 - 4.4.90.51.00	0,00	500,00	0,00	0,00	0,00	500,00
204 - MSC - 1.880.0000 - RECURSOS DOS CONSÓRCIOS - RP - INVESTIMENTO	0,00	500,00	0,00	0,00	0,00	500,00
Ação: 1.813 - AQUISIÇÃO DE VEÍCULOS, MÓVEIS, MÁQUINAS E EQUIPAMENTOS	0,00	500,00	50,00	0,00	0,00	550,00
936 - 4.4.90.52.00	0,00	500,00	50,00	0,00	0,00	550,00
204 - MSC - 1.880.0000 - RECURSOS DOS CONSÓRCIOS - RP - INVESTIMENTO	0,00	500,00	0,00	0,00	0,00	500,00
205 - MSC - 1.880.0000 - RECURSOS PRÓPRIOS DOS CONSÓRCIOS	0,00	0,00	50,00	0,00	0,00	50,00
Ação: 2.812 - MANUTENÇÃO DAS ATIVIDADES DA GESTÃO AMBIENTAL	0,00	2.500,00	0,00	0,00	0,00	2.500,00
937 - 3.3.90.14.00	0,00	500,00	0,00	0,00	0,00	500,00
202 - MSC - 1.880.0000 - RECURSOS DOS CONSÓRCIOS - RP - OUTRAS DESPESAS CORR	0,00	500,00	0,00	0,00	0,00	500,00
938 - 3.3.90.30.00	0,00	500,00	0,00	0,00	0,00	500,00
202 - MSC - 1.880.0000 - RECURSOS DOS CONSÓRCIOS - RP - OUTRAS DESPESAS CORR	0,00	500,00	0,00	0,00	0,00	500,00
939 - 3.3.90.35.00	0,00	500,00	0,00	0,00	0,00	500,00
202 - MSC - 1.880.0000 - RECURSOS DOS CONSÓRCIOS - RP - OUTRAS DESPESAS CORR	0,00	500,00	0,00	0,00	0,00	500,00



Prefeitura Municipal de Poção

Rua Monsenhor Estanislau, 122 - Centro - 55.240-000 - Poção/ PE
CNPJ: 10.265.429/0001-64 Fone: (87)3834-1234

Usuário: Poção

Chave de Autenticação
2016-8711-798

Página
85 / 153

Demonstrativo de compatibilidade entre PPA e LOA

PPA 2022 - 2025 - Valores em R\$

	Valor global	2022	2023	2024	2025	Total
940 - 3.3.90.36.00	0,00	500,00	0,00	0,00	0,00	500,00
202 - MSC - 1.880.0000 - RECURSOS DOS CONSÓRCIOS - RP - OUTRAS DESPESAS CORR	0,00	500,00	0,00	0,00	0,00	500,00
941 - 3.3.90.39.00	0,00	500,00	0,00	0,00	0,00	500,00
202 - MSC - 1.880.0000 - RECURSOS DOS CONSÓRCIOS - RP - OUTRAS DESPESAS CORR	0,00	500,00	0,00	0,00	0,00	500,00
Ação: 2.839 - ELABORAÇÃO/REVISÃO DO PLANO DIRETOR	0,00	0,00	0,00	1.300,00	400,00	1.700,00
1326 - 3.3.90.30.00	0,00	0,00	0,00	100,00	100,00	200,00
205 - MSC - 1.880.0000 - RECURSOS PRÓPRIOS DOS CONSÓRCIOS	0,00	0,00	0,00	100,00	100,00	200,00
1327 - 3.3.90.35.00	0,00	0,00	0,00	100,00	100,00	200,00
205 - MSC - 1.880.0000 - RECURSOS PRÓPRIOS DOS CONSÓRCIOS	0,00	0,00	0,00	100,00	100,00	200,00
1328 - 3.3.90.36.00	0,00	0,00	0,00	100,00	100,00	200,00
205 - MSC - 1.880.0000 - RECURSOS PRÓPRIOS DOS CONSÓRCIOS	0,00	0,00	0,00	100,00	100,00	200,00
1329 - 3.3.90.39.00	0,00	0,00	0,00	1.000,00	100,00	1.100,00
205 - MSC - 1.880.0000 - RECURSOS PRÓPRIOS DOS CONSÓRCIOS	0,00	0,00	0,00	1.000,00	100,00	1.100,00
Ação: 2.840 - SERVIÇO DE INSPEÇÃO MUNICIPAL - SIM	0,00	0,00	0,00	1.700,00	500,00	2.200,00
1330 - 3.3.90.14.00	0,00	0,00	0,00	100,00	100,00	200,00
205 - MSC - 1.880.0000 - RECURSOS PRÓPRIOS DOS CONSÓRCIOS	0,00	0,00	0,00	100,00	100,00	200,00
1331 - 3.3.90.30.00	0,00	0,00	0,00	100,00	100,00	200,00
205 - MSC - 1.880.0000 - RECURSOS PRÓPRIOS DOS CONSÓRCIOS	0,00	0,00	0,00	100,00	100,00	200,00
1332 - 3.3.90.35.00	0,00	0,00	0,00	500,00	100,00	600,00
205 - MSC - 1.880.0000 - RECURSOS PRÓPRIOS DOS CONSÓRCIOS	0,00	0,00	0,00	500,00	100,00	600,00
1333 - 3.3.90.36.00	0,00	0,00	0,00	200,00	100,00	300,00
205 - MSC - 1.880.0000 - RECURSOS PRÓPRIOS DOS CONSÓRCIOS	0,00	0,00	0,00	200,00	100,00	300,00
1334 - 3.3.90.39.00	0,00	0,00	0,00	800,00	100,00	900,00
205 - MSC - 1.880.0000 - RECURSOS PRÓPRIOS DOS CONSÓRCIOS	0,00	0,00	0,00	800,00	100,00	900,00
Ação: 2.841 - GESTÃO DO PLANEJAMENTO URBANO	0,00	0,00	0,00	1.700,00	500,00	2.200,00
1335 - 3.3.90.14.00	0,00	0,00	0,00	100,00	100,00	200,00
205 - MSC - 1.880.0000 - RECURSOS PRÓPRIOS DOS CONSÓRCIOS	0,00	0,00	0,00	100,00	100,00	200,00
1336 - 3.3.90.30.00	0,00	0,00	0,00	100,00	100,00	200,00
205 - MSC - 1.880.0000 - RECURSOS PRÓPRIOS DOS CONSÓRCIOS	0,00	0,00	0,00	100,00	100,00	200,00
1337 - 3.3.90.35.00	0,00	0,00	0,00	300,00	100,00	400,00
205 - MSC - 1.880.0000 - RECURSOS PRÓPRIOS DOS CONSÓRCIOS	0,00	0,00	0,00	300,00	100,00	400,00
1338 - 3.3.90.36.00	0,00	0,00	0,00	200,00	100,00	300,00
205 - MSC - 1.880.0000 - RECURSOS PRÓPRIOS DOS CONSÓRCIOS	0,00	0,00	0,00	200,00	100,00	300,00
1339 - 3.3.90.39.00	0,00	0,00	0,00	1.000,00	100,00	1.100,00
205 - MSC - 1.880.0000 - RECURSOS PRÓPRIOS DOS CONSÓRCIOS	0,00	0,00	0,00	1.000,00	100,00	1.100,00



Prefeitura Municipal de Poção

Rua Monsenhor Estanislau, 122 - Centro - 55.240-000 - Poção/ PE
CNPJ: 10.265.429/0001-64 Fone: (87)3834-1234

Usuário: Poção

Chave de Autenticação
2016-8711-798

Página
86 / 153

Demonstrativo de compatibilidade entre PPA e LOA

PPA 2022 - 2025 - Valores em R\$

	Valor global	2022	2023	2024	2025	Total
Ação: 2.842 - GESTÃO AMBIENTAL - SANEAMENTO BÁSICO, RESÍDUOS SÓLIDOS E LIXO	0,00	0,00	0,00	1.400,00	500,00	1.900,00
1340 - 3.3.90.14.00	0,00	0,00	0,00	100,00	100,00	200,00
205 - MSC - 1.880.0000 - RECURSOS PRÓPRIOS DOS CONSÓRCIOS	0,00	0,00	0,00	100,00	100,00	200,00
1341 - 3.3.90.30.00	0,00	0,00	0,00	100,00	100,00	200,00
205 - MSC - 1.880.0000 - RECURSOS PRÓPRIOS DOS CONSÓRCIOS	0,00	0,00	0,00	100,00	100,00	200,00
1342 - 3.3.90.35.00	0,00	0,00	0,00	100,00	100,00	200,00
205 - MSC - 1.880.0000 - RECURSOS PRÓPRIOS DOS CONSÓRCIOS	0,00	0,00	0,00	100,00	100,00	200,00
1343 - 3.3.90.36.00	0,00	0,00	0,00	100,00	100,00	200,00
205 - MSC - 1.880.0000 - RECURSOS PRÓPRIOS DOS CONSÓRCIOS	0,00	0,00	0,00	100,00	100,00	200,00
1344 - 3.3.90.39.00	0,00	0,00	0,00	1.000,00	100,00	1.100,00
205 - MSC - 1.880.0000 - RECURSOS PRÓPRIOS DOS CONSÓRCIOS	0,00	0,00	0,00	1.000,00	100,00	1.100,00
Ação: 2.843 - SERVIÇOS DE REGULARIZAÇÃO DE ÁREAS DEGRADADAS	0,00	0,00	0,00	1.400,00	500,00	1.900,00
1345 - 3.3.90.14.00	0,00	0,00	0,00	100,00	100,00	200,00
205 - MSC - 1.880.0000 - RECURSOS PRÓPRIOS DOS CONSÓRCIOS	0,00	0,00	0,00	100,00	100,00	200,00
1346 - 3.3.90.30.00	0,00	0,00	0,00	100,00	100,00	200,00
205 - MSC - 1.880.0000 - RECURSOS PRÓPRIOS DOS CONSÓRCIOS	0,00	0,00	0,00	100,00	100,00	200,00
1347 - 3.3.90.35.00	0,00	0,00	0,00	100,00	100,00	200,00
205 - MSC - 1.880.0000 - RECURSOS PRÓPRIOS DOS CONSÓRCIOS	0,00	0,00	0,00	100,00	100,00	200,00
1348 - 3.3.90.36.00	0,00	0,00	0,00	100,00	100,00	200,00
205 - MSC - 1.880.0000 - RECURSOS PRÓPRIOS DOS CONSÓRCIOS	0,00	0,00	0,00	100,00	100,00	200,00
1349 - 3.3.90.39.00	0,00	0,00	0,00	1.000,00	100,00	1.100,00
205 - MSC - 1.880.0000 - RECURSOS PRÓPRIOS DOS CONSÓRCIOS	0,00	0,00	0,00	1.000,00	100,00	1.100,00
Ação: 2.844 - ELABORAÇÃO/REVISÃO DO PLANO MUNICIPAL DE SANEAMENTO BÁSICO	0,00	0,00	0,00	2.500,00	500,00	3.000,00
1350 - 3.3.90.14.00	0,00	0,00	0,00	100,00	100,00	200,00
205 - MSC - 1.880.0000 - RECURSOS PRÓPRIOS DOS CONSÓRCIOS	0,00	0,00	0,00	100,00	100,00	200,00
1351 - 3.3.90.30.00	0,00	0,00	0,00	100,00	100,00	200,00
205 - MSC - 1.880.0000 - RECURSOS PRÓPRIOS DOS CONSÓRCIOS	0,00	0,00	0,00	100,00	100,00	200,00
1352 - 3.3.90.35.00	0,00	0,00	0,00	1.000,00	100,00	1.100,00
205 - MSC - 1.880.0000 - RECURSOS PRÓPRIOS DOS CONSÓRCIOS	0,00	0,00	0,00	1.000,00	100,00	1.100,00
1353 - 3.3.90.36.00	0,00	0,00	0,00	300,00	100,00	400,00
205 - MSC - 1.880.0000 - RECURSOS PRÓPRIOS DOS CONSÓRCIOS	0,00	0,00	0,00	300,00	100,00	400,00
1354 - 3.3.90.39.00	0,00	0,00	0,00	1.000,00	100,00	1.100,00
205 - MSC - 1.880.0000 - RECURSOS PRÓPRIOS DOS CONSÓRCIOS	0,00	0,00	0,00	1.000,00	100,00	1.100,00
Ação: 2.845 - GESTÃO DA REGULARIZAÇÃO FUNDIÁRIA	0,00	0,00	0,00	2.000,00	500,00	2.500,00
1355 - 3.3.90.14.00	0,00	0,00	0,00	100,00	100,00	200,00



Prefeitura Municipal de Poção

Rua Monsenhor Estanislau, 122 - Centro - 55.240-000 - Poção/ PE
CNPJ: 10.265.429/0001-64 Fone: (87)3834-1234

Usuário: Poção

Chave de Autenticação
2016-8711-798

Página
87 / 153

Demonstrativo de compatibilidade entre PPA e LOA

PPA 2022 - 2025 - Valores em R\$

	Valor global	2022	2023	2024	2025	Total
205 - MSC - 1.880.0000 - RECURSOS PRÓPRIOS DOS CONSÓRCIOS	0,00	0,00	0,00	100,00	100,00	200,00
1356 - 3.3.90.30.00	0,00	0,00	0,00	100,00	100,00	200,00
205 - MSC - 1.880.0000 - RECURSOS PRÓPRIOS DOS CONSÓRCIOS	0,00	0,00	0,00	100,00	100,00	200,00
1357 - 3.3.90.35.00	0,00	0,00	0,00	500,00	100,00	600,00
205 - MSC - 1.880.0000 - RECURSOS PRÓPRIOS DOS CONSÓRCIOS	0,00	0,00	0,00	500,00	100,00	600,00
1358 - 3.3.90.36.00	0,00	0,00	0,00	300,00	100,00	400,00
205 - MSC - 1.880.0000 - RECURSOS PRÓPRIOS DOS CONSÓRCIOS	0,00	0,00	0,00	300,00	100,00	400,00
1359 - 3.3.90.39.00	0,00	0,00	0,00	1.000,00	100,00	1.100,00
205 - MSC - 1.880.0000 - RECURSOS PRÓPRIOS DOS CONSÓRCIOS	0,00	0,00	0,00	1.000,00	100,00	1.100,00
Função: 19 - Ciência e Tecnologia	0,00	0,00	0,00	1.500,00	600,00	2.100,00
Subfunção: 122 - Administração Geral	0,00	0,00	0,00	1.500,00	600,00	2.100,00
Programa: 1902 - PROGRAMA INTERMUNICIPAL DE PROJETOS E INVESTIMENTOS	0,00	0,00	0,00	1.500,00	600,00	2.100,00
Ação: 2.847 - PROGRAMA DE RÁDIO PATRULHA E DEMAIS PROJETOS VINCULADOS AO	0,00	0,00	0,00	1.500,00	600,00	2.100,00
1381 - 3.3.90.14.00	0,00	0,00	0,00	100,00	100,00	200,00
205 - MSC - 1.880.0000 - RECURSOS PRÓPRIOS DOS CONSÓRCIOS	0,00	0,00	0,00	100,00	100,00	200,00
1382 - 3.3.90.30.00	0,00	0,00	0,00	100,00	100,00	200,00
205 - MSC - 1.880.0000 - RECURSOS PRÓPRIOS DOS CONSÓRCIOS	0,00	0,00	0,00	100,00	100,00	200,00
1383 - 3.3.90.33.00	0,00	0,00	0,00	100,00	100,00	200,00
205 - MSC - 1.880.0000 - RECURSOS PRÓPRIOS DOS CONSÓRCIOS	0,00	0,00	0,00	100,00	100,00	200,00
1384 - 3.3.90.35.00	0,00	0,00	0,00	100,00	100,00	200,00
205 - MSC - 1.880.0000 - RECURSOS PRÓPRIOS DOS CONSÓRCIOS	0,00	0,00	0,00	100,00	100,00	200,00
1385 - 3.3.90.36.00	0,00	0,00	0,00	100,00	100,00	200,00
205 - MSC - 1.880.0000 - RECURSOS PRÓPRIOS DOS CONSÓRCIOS	0,00	0,00	0,00	100,00	100,00	200,00
1386 - 3.3.90.39.00	0,00	0,00	0,00	1.000,00	100,00	1.100,00
205 - MSC - 1.880.0000 - RECURSOS PRÓPRIOS DOS CONSÓRCIOS	0,00	0,00	0,00	1.000,00	100,00	1.100,00
Unidade orçamentária: 20015 - CONSÓRCIO DOM MARIANO - CONDOMAR	0,00	2.118.069,23	2.264.800,00	402.186,19	309.300,00	5.094.355,42
Função: 4 - Administração	0,00	84.769,23	14.450,00	64.800,00	61.900,00	225.919,23
Subfunção: 122 - Administração Geral	0,00	84.769,23	14.450,00	64.800,00	61.900,00	225.919,23
Programa: 480 - SECRETARIA EXECUTIVA - CONDOMAR	0,00	84.769,23	14.450,00	64.800,00	61.900,00	225.919,23
Ação: 1.801 - AQUISIÇÃO DE VEÍCULOS, MÓVEIS, MÁQUINAS E EQUIPAMENTOS	0,00	6.000,00	1.000,00	800,00	400,00	8.200,00
986 - 4.4.90.52.00	0,00	6.000,00	1.000,00	800,00	400,00	8.200,00
204 - MSC - 1.880.0000 - RECURSOS DOS CONSÓRCIOS - RP - INVESTIMENTO	0,00	6.000,00	0,00	0,00	0,00	6.000,00
205 - MSC - 1.880.0000 - RECURSOS PRÓPRIOS DOS CONSÓRCIOS	0,00	0,00	1.000,00	800,00	400,00	2.200,00
Ação: 1.802 - MODERNIZAÇÃO, REFORMA E/OU AMPLIAÇÃO DA ESTRUTURA FÍSICA -	0,00	1.500,00	500,00	400,00	400,00	2.800,00
987 - 4.4.90.51.00	0,00	1.500,00	500,00	400,00	400,00	2.800,00



Prefeitura Municipal de Poção

Rua Monsenhor Estanislau, 122 - Centro - 55.240-000 - Poção/ PE
CNPJ: 10.265.429/0001-64 Fone: (87)3834-1234

Usuário: Poção

Chave de Autenticação
2016-8711-798

Página
88 / 153

Demonstrativo de compatibilidade entre PPA e LOA

PPA 2022 - 2025 - Valores em R\$

	Valor global	2022	2023	2024	2025	Total
204 - MSC - 1.880.0000 - RECURSOS DOS CONSÓRCIOS - RP - INVESTIMENTO	0,00	1.500,00	0,00	0,00	0,00	1.500,00
205 - MSC - 1.880.0000 - RECURSOS PRÓPRIOS DOS CONSÓRCIOS	0,00	0,00	500,00	400,00	400,00	1.300,00
Ação: 2.801 - MANUTENÇÃO DAS ATIVIDADES ADMININSTRATIVAS DO CONSÓRCIO	0,00	77.269,23	12.950,00	63.600,00	61.100,00	214.919,23
988 - 3.1.90.04.00	0,00	1.400,00	500,00	400,00	400,00	2.700,00
201 - MSC - 1.880.0000 - RECURSOS DOS CONSÓRCIOS - RP - PESSOAL E ENCARGOS	0,00	1.400,00	0,00	0,00	0,00	1.400,00
205 - MSC - 1.880.0000 - RECURSOS PRÓPRIOS DOS CONSÓRCIOS	0,00	0,00	500,00	400,00	400,00	1.300,00
990 - 3.1.90.11.00	0,00	27.000,00	1.000,00	26.000,00	26.000,00	80.000,00
201 - MSC - 1.880.0000 - RECURSOS DOS CONSÓRCIOS - RP - PESSOAL E ENCARGOS	0,00	27.000,00	0,00	0,00	0,00	27.000,00
205 - MSC - 1.880.0000 - RECURSOS PRÓPRIOS DOS CONSÓRCIOS	0,00	0,00	1.000,00	26.000,00	26.000,00	53.000,00
991 - 3.1.90.13.00	0,00	5.669,23	1.000,00	8.000,00	7.000,00	21.669,23
201 - MSC - 1.880.0000 - RECURSOS DOS CONSÓRCIOS - RP - PESSOAL E ENCARGOS	0,00	5.669,23	0,00	0,00	0,00	5.669,23
205 - MSC - 1.880.0000 - RECURSOS PRÓPRIOS DOS CONSÓRCIOS	0,00	0,00	1.000,00	8.000,00	7.000,00	16.000,00
989 - 3.1.90.16.00	0,00	500,00	200,00	100,00	100,00	900,00
201 - MSC - 1.880.0000 - RECURSOS DOS CONSÓRCIOS - RP - PESSOAL E ENCARGOS	0,00	500,00	0,00	0,00	0,00	500,00
205 - MSC - 1.880.0000 - RECURSOS PRÓPRIOS DOS CONSÓRCIOS	0,00	0,00	200,00	100,00	100,00	400,00
992 - 3.1.90.91.00	0,00	750,00	500,00	100,00	100,00	1.450,00
201 - MSC - 1.880.0000 - RECURSOS DOS CONSÓRCIOS - RP - PESSOAL E ENCARGOS	0,00	750,00	0,00	0,00	0,00	750,00
205 - MSC - 1.880.0000 - RECURSOS PRÓPRIOS DOS CONSÓRCIOS	0,00	0,00	500,00	100,00	100,00	700,00
993 - 3.1.90.92.00	0,00	2.300,00	500,00	200,00	200,00	3.200,00
201 - MSC - 1.880.0000 - RECURSOS DOS CONSÓRCIOS - RP - PESSOAL E ENCARGOS	0,00	2.300,00	0,00	0,00	0,00	2.300,00
205 - MSC - 1.880.0000 - RECURSOS PRÓPRIOS DOS CONSÓRCIOS	0,00	0,00	500,00	200,00	200,00	900,00
644 - 3.1.90.94.00	0,00	700,00	500,00	400,00	400,00	2.000,00
201 - MSC - 1.880.0000 - RECURSOS DOS CONSÓRCIOS - RP - PESSOAL E ENCARGOS	0,00	700,00	0,00	0,00	0,00	700,00
205 - MSC - 1.880.0000 - RECURSOS PRÓPRIOS DOS CONSÓRCIOS	0,00	0,00	500,00	400,00	400,00	1.300,00
994 - 3.3.90.14.00	0,00	1.400,00	1.000,00	1.000,00	700,00	4.100,00
202 - MSC - 1.880.0000 - RECURSOS DOS CONSÓRCIOS - RP - OUTRAS DESPESAS CORR	0,00	1.400,00	0,00	0,00	0,00	1.400,00
205 - MSC - 1.880.0000 - RECURSOS PRÓPRIOS DOS CONSÓRCIOS	0,00	0,00	1.000,00	1.000,00	700,00	2.700,00
995 - 3.3.90.30.00	0,00	3.000,00	1.000,00	3.000,00	3.000,00	10.000,00
202 - MSC - 1.880.0000 - RECURSOS DOS CONSÓRCIOS - RP - OUTRAS DESPESAS CORR	0,00	3.000,00	0,00	0,00	0,00	3.000,00
205 - MSC - 1.880.0000 - RECURSOS PRÓPRIOS DOS CONSÓRCIOS	0,00	0,00	1.000,00	3.000,00	3.000,00	7.000,00
996 - 3.3.90.33.00	0,00	1.000,00	250,00	100,00	300,00	1.650,00
202 - MSC - 1.880.0000 - RECURSOS DOS CONSÓRCIOS - RP - OUTRAS DESPESAS CORR	0,00	1.000,00	0,00	0,00	0,00	1.000,00
205 - MSC - 1.880.0000 - RECURSOS PRÓPRIOS DOS CONSÓRCIOS	0,00	0,00	250,00	100,00	300,00	650,00
645 - 3.3.90.34.00	0,00	1.000,00	250,00	100,00	100,00	1.450,00
202 - MSC - 1.880.0000 - RECURSOS DOS CONSÓRCIOS - RP - OUTRAS DESPESAS CORR	0,00	1.000,00	0,00	0,00	0,00	1.000,00



Prefeitura Municipal de Poção

Rua Monsenhor Estanislau, 122 - Centro - 55.240-000 - Poção/ PE
CNPJ: 10.265.429/0001-64 Fone: (87)3834-1234

Usuário: Poção

Chave de Autenticação
2016-8711-798

Página
89 / 153

Demonstrativo de compatibilidade entre PPA e LOA

PPA 2022 - 2025 - Valores em R\$

	Valor global	2022	2023	2024	2025	Total
205 - MSC - 1.880.0000 - RECURSOS PRÓPRIOS DOS CONSÓRCIOS	0,00	0,00	250,00	100,00	100,00	450,00
646 - 3.3.90.35.00	0,00	9.000,00	1.000,00	5.000,00	5.000,00	20.000,00
202 - MSC - 1.880.0000 - RECURSOS DOS CONSÓRCIOS - RP - OUTRAS DESPESAS CORR	0,00	9.000,00	0,00	0,00	0,00	9.000,00
205 - MSC - 1.880.0000 - RECURSOS PRÓPRIOS DOS CONSÓRCIOS	0,00	0,00	1.000,00	5.000,00	5.000,00	11.000,00
997 - 3.3.90.36.00	0,00	6.000,00	1.000,00	3.000,00	2.400,00	12.400,00
202 - MSC - 1.880.0000 - RECURSOS DOS CONSÓRCIOS - RP - OUTRAS DESPESAS CORR	0,00	6.000,00	0,00	0,00	0,00	6.000,00
205 - MSC - 1.880.0000 - RECURSOS PRÓPRIOS DOS CONSÓRCIOS	0,00	0,00	1.000,00	3.000,00	2.400,00	6.400,00
647 - 3.3.90.37.00	0,00	1.000,00	250,00	100,00	100,00	1.450,00
202 - MSC - 1.880.0000 - RECURSOS DOS CONSÓRCIOS - RP - OUTRAS DESPESAS CORR	0,00	1.000,00	0,00	0,00	0,00	1.000,00
205 - MSC - 1.880.0000 - RECURSOS PRÓPRIOS DOS CONSÓRCIOS	0,00	0,00	250,00	100,00	100,00	450,00
998 - 3.3.90.39.00	0,00	10.500,00	1.000,00	14.800,00	13.600,00	39.900,00
202 - MSC - 1.880.0000 - RECURSOS DOS CONSÓRCIOS - RP - OUTRAS DESPESAS CORR	0,00	10.500,00	0,00	0,00	0,00	10.500,00
205 - MSC - 1.880.0000 - RECURSOS PRÓPRIOS DOS CONSÓRCIOS	0,00	0,00	1.000,00	14.800,00	13.600,00	29.400,00
794 - 3.3.90.41.00	0,00	1.400,00	250,00	200,00	200,00	2.050,00
202 - MSC - 1.880.0000 - RECURSOS DOS CONSÓRCIOS - RP - OUTRAS DESPESAS CORR	0,00	1.400,00	0,00	0,00	0,00	1.400,00
205 - MSC - 1.880.0000 - RECURSOS PRÓPRIOS DOS CONSÓRCIOS	0,00	0,00	250,00	200,00	200,00	650,00
648 - 3.3.90.47.00	0,00	2.150,00	250,00	400,00	400,00	3.200,00
202 - MSC - 1.880.0000 - RECURSOS DOS CONSÓRCIOS - RP - OUTRAS DESPESAS CORR	0,00	2.150,00	0,00	0,00	0,00	2.150,00
205 - MSC - 1.880.0000 - RECURSOS PRÓPRIOS DOS CONSÓRCIOS	0,00	0,00	250,00	400,00	400,00	1.050,00
999 - 3.3.90.91.00	0,00	500,00	1.000,00	100,00	100,00	1.700,00
202 - MSC - 1.880.0000 - RECURSOS DOS CONSÓRCIOS - RP - OUTRAS DESPESAS CORR	0,00	500,00	0,00	0,00	0,00	500,00
205 - MSC - 1.880.0000 - RECURSOS PRÓPRIOS DOS CONSÓRCIOS	0,00	0,00	1.000,00	100,00	100,00	1.200,00
1000 - 3.3.90.92.00	0,00	1.000,00	1.000,00	600,00	1.000,00	3.600,00
202 - MSC - 1.880.0000 - RECURSOS DOS CONSÓRCIOS - RP - OUTRAS DESPESAS CORR	0,00	1.000,00	0,00	0,00	0,00	1.000,00
205 - MSC - 1.880.0000 - RECURSOS PRÓPRIOS DOS CONSÓRCIOS	0,00	0,00	1.000,00	600,00	1.000,00	2.600,00
1001 - 3.3.90.93.00	0,00	1.000,00	500,00	0,00	0,00	1.500,00
202 - MSC - 1.880.0000 - RECURSOS DOS CONSÓRCIOS - RP - OUTRAS DESPESAS CORR	0,00	1.000,00	0,00	0,00	0,00	1.000,00
205 - MSC - 1.880.0000 - RECURSOS PRÓPRIOS DOS CONSÓRCIOS	0,00	0,00	500,00	0,00	0,00	500,00
Função: 10 - Saúde	0,00	1.779.600,00	2.117.250,00	154.983,48	220.000,00	4.271.833,48
Subfunção: 122 - Administração Geral	0,00	1.779.600,00	2.117.250,00	154.983,48	220.000,00	4.271.833,48
Programa: 1080 - NÚCLEO INTERMUNICIPAL DE SAÚDE E MATERNO INFANTIL - NISMI - CON	0,00	1.779.600,00	2.117.250,00	154.983,48	220.000,00	4.271.833,48
Ação: 1.803 - AQUISIÇÃO DE MÓVEIS, MÁQUINAS E EQUIPAMENTOS DIVERSOS PARA O	0,00	32.600,00	1.000,00	1.895,54	1.081,10	36.576,64
1003 - 4.4.90.52.00	0,00	32.600,00	1.000,00	1.895,54	1.081,10	36.576,64
204 - MSC - 1.880.0000 - RECURSOS DOS CONSÓRCIOS - RP - INVESTIMENTO	0,00	32.600,00	0,00	0,00	0,00	32.600,00
205 - MSC - 1.880.0000 - RECURSOS PRÓPRIOS DOS CONSÓRCIOS	0,00	0,00	1.000,00	1.895,54	1.081,10	3.976,64



Prefeitura Municipal de Poção

Rua Monsenhor Estanislau, 122 - Centro - 55.240-000 - Poção/ PE
CNPJ: 10.265.429/0001-64 Fone: (87)3834-1234

Usuário: Poção

Chave de Autenticação
2016-8711-798

Página
90 / 153

Demonstrativo de compatibilidade entre PPA e LOA

PPA 2022 - 2025 - Valores em R\$

		Valor global	2022	2023	2024	2025	Total
Ação:	2.802 - MANUTENÇÃO DAS ATIVIDADES ADMININSTRATIVAS DO - NISMI	0,00	98.700,00	17.550,00	30.012,77	22.702,68	168.965,45
	1005 - 3.1.90.04.00	0,00	2.100,00	500,00	1.895,54	1.081,08	5.576,62
	201 - MSC - 1.880.0000 - RECURSOS DOS CONSÓRCIOS - RP - PESSOAL E ENCARGOS	0,00	2.100,00	0,00	0,00	0,00	2.100,00
	205 - MSC - 1.880.0000 - RECURSOS PRÓPRIOS DOS CONSÓRCIOS	0,00	0,00	500,00	1.895,54	1.081,08	3.476,62
	1007 - 3.1.90.11.00	0,00	37.700,00	1.000,00	3.791,08	3.243,24	45.734,32
	201 - MSC - 1.880.0000 - RECURSOS DOS CONSÓRCIOS - RP - PESSOAL E ENCARGOS	0,00	37.700,00	0,00	0,00	0,00	37.700,00
	205 - MSC - 1.880.0000 - RECURSOS PRÓPRIOS DOS CONSÓRCIOS	0,00	0,00	1.000,00	3.791,08	3.243,24	8.034,32
	1008 - 3.1.90.13.00	0,00	10.750,00	500,00	1.421,66	1.081,08	13.752,74
	201 - MSC - 1.880.0000 - RECURSOS DOS CONSÓRCIOS - RP - PESSOAL E ENCARGOS	0,00	10.750,00	0,00	0,00	0,00	10.750,00
	205 - MSC - 1.880.0000 - RECURSOS PRÓPRIOS DOS CONSÓRCIOS	0,00	0,00	500,00	1.421,66	1.081,08	3.002,74
	1006 - 3.1.90.16.00	0,00	500,00	200,00	473,89	540,54	1.714,43
	201 - MSC - 1.880.0000 - RECURSOS DOS CONSÓRCIOS - RP - PESSOAL E ENCARGOS	0,00	500,00	0,00	0,00	0,00	500,00
	205 - MSC - 1.880.0000 - RECURSOS PRÓPRIOS DOS CONSÓRCIOS	0,00	0,00	200,00	473,89	540,54	1.214,43
	1009 - 3.1.90.91.00	0,00	500,00	200,00	473,89	540,54	1.714,43
	201 - MSC - 1.880.0000 - RECURSOS DOS CONSÓRCIOS - RP - PESSOAL E ENCARGOS	0,00	500,00	0,00	0,00	0,00	500,00
	205 - MSC - 1.880.0000 - RECURSOS PRÓPRIOS DOS CONSÓRCIOS	0,00	0,00	200,00	473,89	540,54	1.214,43
	1010 - 3.1.90.92.00	0,00	750,00	200,00	473,89	540,54	1.964,43
	201 - MSC - 1.880.0000 - RECURSOS DOS CONSÓRCIOS - RP - PESSOAL E ENCARGOS	0,00	750,00	0,00	0,00	0,00	750,00
	205 - MSC - 1.880.0000 - RECURSOS PRÓPRIOS DOS CONSÓRCIOS	0,00	0,00	200,00	473,89	540,54	1.214,43
	1017 - 3.1.90.94.00	0,00	500,00	200,00	473,89	540,54	1.714,43
	201 - MSC - 1.880.0000 - RECURSOS DOS CONSÓRCIOS - RP - PESSOAL E ENCARGOS	0,00	500,00	0,00	0,00	0,00	500,00
	205 - MSC - 1.880.0000 - RECURSOS PRÓPRIOS DOS CONSÓRCIOS	0,00	0,00	200,00	473,89	540,54	1.214,43
	1011 - 3.3.90.14.00	0,00	500,00	250,00	947,77	1.081,08	2.778,85
	202 - MSC - 1.880.0000 - RECURSOS DOS CONSÓRCIOS - RP - OUTRAS DESPESAS CORR	0,00	500,00	0,00	0,00	0,00	500,00
	205 - MSC - 1.880.0000 - RECURSOS PRÓPRIOS DOS CONSÓRCIOS	0,00	0,00	250,00	947,77	1.081,08	2.278,85
	1012 - 3.3.90.30.00	0,00	1.400,00	1.000,00	5.370,70	3.783,78	11.554,48
	202 - MSC - 1.880.0000 - RECURSOS DOS CONSÓRCIOS - RP - OUTRAS DESPESAS CORR	0,00	1.400,00	0,00	0,00	0,00	1.400,00
	205 - MSC - 1.880.0000 - RECURSOS PRÓPRIOS DOS CONSÓRCIOS	0,00	0,00	1.000,00	5.370,70	3.783,78	10.154,48
	1013 - 3.3.90.33.00	0,00	500,00	200,00	473,89	540,54	1.714,43
	202 - MSC - 1.880.0000 - RECURSOS DOS CONSÓRCIOS - RP - OUTRAS DESPESAS CORR	0,00	500,00	0,00	0,00	0,00	500,00
	205 - MSC - 1.880.0000 - RECURSOS PRÓPRIOS DOS CONSÓRCIOS	0,00	0,00	200,00	473,89	540,54	1.214,43
	1019 - 3.3.90.34.00	0,00	500,00	200,00	947,77	540,54	2.188,31
	202 - MSC - 1.880.0000 - RECURSOS DOS CONSÓRCIOS - RP - OUTRAS DESPESAS CORR	0,00	500,00	0,00	0,00	0,00	500,00
	205 - MSC - 1.880.0000 - RECURSOS PRÓPRIOS DOS CONSÓRCIOS	0,00	0,00	200,00	947,77	540,54	1.688,31
	1014 - 3.3.90.35.00	0,00	1.000,00	1.000,00	1.895,54	1.621,62	5.517,16
	202 - MSC - 1.880.0000 - RECURSOS DOS CONSÓRCIOS - RP - OUTRAS DESPESAS CORR	0,00	1.000,00	0,00	0,00	0,00	1.000,00



Prefeitura Municipal de Poção

Rua Monsenhor Estanislau, 122 - Centro - 55.240-000 - Poção/ PE
CNPJ: 10.265.429/0001-64 Fone: (87)3834-1234

Usuário: Poção

Chave de Autenticação
2016-8711-798

Página
91 / 153

Demonstrativo de compatibilidade entre PPA e LOA

PPA 2022 - 2025 - Valores em R\$

	Valor global	2022	2023	2024	2025	Total
205 - MSC - 1.880.0000 - RECURSOS PRÓPRIOS DOS CONSÓRCIOS	0,00	0,00	1.000,00	1.895,54	1.621,62	4.517,16
1015 - 3.3.90.36.00	0,00	1.400,00	1.000,00	3.791,08	2.162,16	8.353,24
202 - MSC - 1.880.0000 - RECURSOS DOS CONSÓRCIOS - RP - OUTRAS DESPESAS CORR	0,00	1.400,00	0,00	0,00	0,00	1.400,00
205 - MSC - 1.880.0000 - RECURSOS PRÓPRIOS DOS CONSÓRCIOS	0,00	0,00	1.000,00	3.791,08	2.162,16	6.953,24
1156 - 3.3.90.37.00	0,00	500,00	200,00	473,89	540,54	1.714,43
202 - MSC - 1.880.0000 - RECURSOS DOS CONSÓRCIOS - RP - OUTRAS DESPESAS CORR	0,00	500,00	0,00	0,00	0,00	500,00
205 - MSC - 1.880.0000 - RECURSOS PRÓPRIOS DOS CONSÓRCIOS	0,00	0,00	200,00	473,89	540,54	1.214,43
1016 - 3.3.90.39.00	0,00	38.600,00	10.000,00	4.738,85	3.243,24	56.582,09
202 - MSC - 1.880.0000 - RECURSOS DOS CONSÓRCIOS - RP - OUTRAS DESPESAS CORR	0,00	38.600,00	0,00	0,00	0,00	38.600,00
205 - MSC - 1.880.0000 - RECURSOS PRÓPRIOS DOS CONSÓRCIOS	0,00	0,00	10.000,00	4.738,85	3.243,24	17.982,09
267 - 3.3.90.41.00	0,00	500,00	200,00	473,89	540,54	1.714,43
202 - MSC - 1.880.0000 - RECURSOS DOS CONSÓRCIOS - RP - OUTRAS DESPESAS CORR	0,00	500,00	0,00	0,00	0,00	500,00
205 - MSC - 1.880.0000 - RECURSOS PRÓPRIOS DOS CONSÓRCIOS	0,00	0,00	200,00	473,89	540,54	1.214,43
268 - 3.3.90.47.00	0,00	500,00	200,00	1.421,66	540,54	2.662,20
202 - MSC - 1.880.0000 - RECURSOS DOS CONSÓRCIOS - RP - OUTRAS DESPESAS CORR	0,00	500,00	0,00	0,00	0,00	500,00
205 - MSC - 1.880.0000 - RECURSOS PRÓPRIOS DOS CONSÓRCIOS	0,00	0,00	200,00	1.421,66	540,54	2.162,20
1018 - 3.3.90.92.00	0,00	500,00	500,00	473,89	540,54	2.014,43
202 - MSC - 1.880.0000 - RECURSOS DOS CONSÓRCIOS - RP - OUTRAS DESPESAS CORR	0,00	500,00	0,00	0,00	0,00	500,00
205 - MSC - 1.880.0000 - RECURSOS PRÓPRIOS DOS CONSÓRCIOS	0,00	0,00	500,00	473,89	540,54	1.514,43
Ação: 2.813 - CAPACITAÇÃO DOS PROFISSIONAIS DA SAÚDE - NISMI	0,00	2.900,00	1.700,00	4.738,87	5.405,40	14.744,27
269 - 3.3.90.14.00	0,00	300,00	200,00	473,89	540,54	1.514,43
202 - MSC - 1.880.0000 - RECURSOS DOS CONSÓRCIOS - RP - OUTRAS DESPESAS CORR	0,00	300,00	0,00	0,00	0,00	300,00
205 - MSC - 1.880.0000 - RECURSOS PRÓPRIOS DOS CONSÓRCIOS	0,00	0,00	200,00	473,89	540,54	1.214,43
270 - 3.3.90.30.00	0,00	500,00	250,00	947,77	1.081,08	2.778,85
202 - MSC - 1.880.0000 - RECURSOS DOS CONSÓRCIOS - RP - OUTRAS DESPESAS CORR	0,00	500,00	0,00	0,00	0,00	500,00
205 - MSC - 1.880.0000 - RECURSOS PRÓPRIOS DOS CONSÓRCIOS	0,00	0,00	250,00	947,77	1.081,08	2.278,85
279 - 3.3.90.33.00	0,00	200,00	200,00	473,89	540,54	1.414,43
202 - MSC - 1.880.0000 - RECURSOS DOS CONSÓRCIOS - RP - OUTRAS DESPESAS CORR	0,00	200,00	0,00	0,00	0,00	200,00
205 - MSC - 1.880.0000 - RECURSOS PRÓPRIOS DOS CONSÓRCIOS	0,00	0,00	200,00	473,89	540,54	1.214,43
280 - 3.3.90.35.00	0,00	500,00	250,00	473,89	540,54	1.764,43
202 - MSC - 1.880.0000 - RECURSOS DOS CONSÓRCIOS - RP - OUTRAS DESPESAS CORR	0,00	500,00	0,00	0,00	0,00	500,00
205 - MSC - 1.880.0000 - RECURSOS PRÓPRIOS DOS CONSÓRCIOS	0,00	0,00	250,00	473,89	540,54	1.264,43
281 - 3.3.90.36.00	0,00	600,00	300,00	947,77	1.081,08	2.928,85
202 - MSC - 1.880.0000 - RECURSOS DOS CONSÓRCIOS - RP - OUTRAS DESPESAS CORR	0,00	600,00	0,00	0,00	0,00	600,00
205 - MSC - 1.880.0000 - RECURSOS PRÓPRIOS DOS CONSÓRCIOS	0,00	0,00	300,00	947,77	1.081,08	2.328,85



Prefeitura Municipal de Poção

Rua Monsenhor Estanislau, 122 - Centro - 55.240-000 - Poção/ PE
CNPJ: 10.265.429/0001-64 Fone: (87)3834-1234

Usuário: Poção

Chave de Autenticação
2016-8711-798

Página
92 / 153

Demonstrativo de compatibilidade entre PPA e LOA

PPA 2022 - 2025 - Valores em R\$

	Valor global	2022	2023	2024	2025	Total
795 - 3.3.90.39.00	0,00	800,00	500,00	1.421,66	1.621,62	4.343,28
202 - MSC - 1.880.0000 - RECURSOS DOS CONSÓRCIOS - RP - OUTRAS DESPESAS CORR	0,00	800,00	0,00	0,00	0,00	800,00
205 - MSC - 1.880.0000 - RECURSOS PRÓPRIOS DOS CONSÓRCIOS	0,00	0,00	500,00	1.421,66	1.621,62	3.543,28
Ação: 2.814 - GESTÃO DOS SERVIÇOS DE SAÚDE DOS ENTES CONSÓRCIADOS PELO	0,00	1.619.000,00	2.084.000,00	94.642,04	174.594,60	3.972.236,64
282 - 3.3.90.30.00	0,00	5.000,00	1.000,00	9.477,71	10.810,81	26.288,52
202 - MSC - 1.880.0000 - RECURSOS DOS CONSÓRCIOS - RP - OUTRAS DESPESAS CORR	0,00	1.500,00	0,00	0,00	0,00	1.500,00
203 - MSC - 1.880.0000 - RECURSOS DOS CONSÓRCIOS - RV - OUTRAS DESPESAS CORR	0,00	3.500,00	0,00	0,00	0,00	3.500,00
205 - MSC - 1.880.0000 - RECURSOS PRÓPRIOS DOS CONSÓRCIOS	0,00	0,00	1.000,00	9.477,71	10.810,81	21.288,52
1442 - 3.3.90.34.00	0,00	0,00	0,00	60.000,00	141.891,89	201.891,89
205 - MSC - 1.880.0000 - RECURSOS PRÓPRIOS DOS CONSÓRCIOS	0,00	0,00	0,00	60.000,00	131.891,89	191.891,89
206 - MSC - 1.880.0000 - RECURSOS PRÓPRIOS DOS CONSÓRCIOS - PROGRAMA	0,00	0,00	0,00	0,00	10.000,00	10.000,00
283 - 3.3.90.36.00	0,00	4.000,00	1.000,00	9.477,71	5.405,41	19.883,12
202 - MSC - 1.880.0000 - RECURSOS DOS CONSÓRCIOS - RP - OUTRAS DESPESAS CORR	0,00	500,00	0,00	0,00	0,00	500,00
203 - MSC - 1.880.0000 - RECURSOS DOS CONSÓRCIOS - RV - OUTRAS DESPESAS CORR	0,00	3.500,00	0,00	0,00	0,00	3.500,00
205 - MSC - 1.880.0000 - RECURSOS PRÓPRIOS DOS CONSÓRCIOS	0,00	0,00	1.000,00	9.477,71	5.405,41	15.883,12
284 - 3.3.90.39.00	0,00	1.610.000,00	2.081.000,00	10.000,00	10.000,00	3.711.000,00
202 - MSC - 1.880.0000 - RECURSOS DOS CONSÓRCIOS - RP - OUTRAS DESPESAS CORR	0,00	397.000,00	0,00	0,00	0,00	397.000,00
203 - MSC - 1.880.0000 - RECURSOS DOS CONSÓRCIOS - RV - OUTRAS DESPESAS CORR	0,00	1.213.000,00	0,00	0,00	0,00	1.213.000,00
205 - MSC - 1.880.0000 - RECURSOS PRÓPRIOS DOS CONSÓRCIOS	0,00	0,00	2.081.000,00	10.000,00	0,00	2.091.000,00
206 - MSC - 1.880.0000 - RECURSOS PRÓPRIOS DOS CONSÓRCIOS - PROGRAMA	0,00	0,00	0,00	0,00	10.000,00	10.000,00
1163 - 3.3.90.92.00	0,00	0,00	1.000,00	5.686,62	6.486,49	13.173,11
205 - MSC - 1.880.0000 - RECURSOS PRÓPRIOS DOS CONSÓRCIOS	0,00	0,00	1.000,00	5.686,62	6.486,49	13.173,11
Ação: 2.815 - MANUTENÇÃO DO PROGRAMA CONSORCIAL DA JUNTA MEDICA E	0,00	26.400,00	13.000,00	23.694,26	16.216,22	79.310,48
796 - 3.3.90.30.00	0,00	1.400,00	1.000,00	4.738,85	5.405,41	12.544,26
202 - MSC - 1.880.0000 - RECURSOS DOS CONSÓRCIOS - RP - OUTRAS DESPESAS CORR	0,00	700,00	0,00	0,00	0,00	700,00
203 - MSC - 1.880.0000 - RECURSOS DOS CONSÓRCIOS - RV - OUTRAS DESPESAS CORR	0,00	700,00	0,00	0,00	0,00	700,00
205 - MSC - 1.880.0000 - RECURSOS PRÓPRIOS DOS CONSÓRCIOS	0,00	0,00	1.000,00	4.738,85	5.405,41	11.144,26
285 - 3.3.90.34.00	0,00	1.000,00	1.000,00	1.895,54	2.162,16	6.057,70
202 - MSC - 1.880.0000 - RECURSOS DOS CONSÓRCIOS - RP - OUTRAS DESPESAS CORR	0,00	1.000,00	0,00	0,00	0,00	1.000,00
205 - MSC - 1.880.0000 - RECURSOS PRÓPRIOS DOS CONSÓRCIOS	0,00	0,00	1.000,00	1.895,54	2.162,16	5.057,70
286 - 3.3.90.36.00	0,00	3.000,00	1.000,00	2.843,31	3.243,24	10.086,55
202 - MSC - 1.880.0000 - RECURSOS DOS CONSÓRCIOS - RP - OUTRAS DESPESAS CORR	0,00	3.000,00	0,00	0,00	0,00	3.000,00
205 - MSC - 1.880.0000 - RECURSOS PRÓPRIOS DOS CONSÓRCIOS	0,00	0,00	1.000,00	2.843,31	3.243,24	7.086,55
287 - 3.3.90.39.00	0,00	21.000,00	10.000,00	14.216,56	5.405,41	50.621,97
202 - MSC - 1.880.0000 - RECURSOS DOS CONSÓRCIOS - RP - OUTRAS DESPESAS CORR	0,00	21.000,00	0,00	0,00	0,00	21.000,00



Prefeitura Municipal de Poção

Rua Monsenhor Estanislau, 122 - Centro - 55.240-000 - Poção/ PE
CNPJ: 10.265.429/0001-64 Fone: (87)3834-1234

Usuário: Poção

Chave de Autenticação
2016-8711-798

Página
93 / 153

Demonstrativo de compatibilidade entre PPA e LOA

PPA 2022 - 2025 - Valores em R\$

	Valor global	2022	2023	2024	2025	Total
205 - MSC - 1.880.0000 - RECURSOS PRÓPRIOS DOS CONSÓRCIOS	0,00	0,00	10.000,00	14.216,56	5.405,41	29.621,97
Função: 12 - Educação	0,00	0,00	28.400,00	164.643,56	15.800,00	208.843,56
Subfunção: 122 - Administração Geral	0,00	0,00	28.400,00	30.059,40	7.100,00	65.559,40
Programa: 1290 - GESTÃO DO NÚCLEO INTERMUNICIPAL DE DESENVOLVIMENTO DA EDUCA	0,00	0,00	28.400,00	30.059,40	0,00	58.459,40
Ação: 1.818 - AQUISIÇÃO DE MÓVEIS, MÁQUINAS E EQUIPAMENTOS DIVERSOS PARA O	0,00	0,00	1.000,00	2.673,27	0,00	3.673,27
1164 - 4.4.90.52.00	0,00	0,00	1.000,00	2.673,27	0,00	3.673,27
205 - MSC - 1.880.0000 - RECURSOS PRÓPRIOS DOS CONSÓRCIOS	0,00	0,00	1.000,00	2.673,27	0,00	3.673,27
Ação: 2.823 - MANUTENÇÃO DAS ATIVIDADES ADMINISTRATIVAS DO NIDE	0,00	0,00	8.550,00	20.702,96	0,00	29.252,96
1165 - 3.1.90.04.00	0,00	0,00	500,00	2.673,27	0,00	3.173,27
205 - MSC - 1.880.0000 - RECURSOS PRÓPRIOS DOS CONSÓRCIOS	0,00	0,00	500,00	2.673,27	0,00	3.173,27
1166 - 3.1.90.11.00	0,00	0,00	1.000,00	5.346,53	0,00	6.346,53
205 - MSC - 1.880.0000 - RECURSOS PRÓPRIOS DOS CONSÓRCIOS	0,00	0,00	1.000,00	5.346,53	0,00	6.346,53
1167 - 3.1.90.13.00	0,00	0,00	500,00	600,00	0,00	1.100,00
205 - MSC - 1.880.0000 - RECURSOS PRÓPRIOS DOS CONSÓRCIOS	0,00	0,00	500,00	600,00	0,00	1.100,00
1168 - 3.1.90.16.00	0,00	0,00	200,00	200,00	0,00	400,00
205 - MSC - 1.880.0000 - RECURSOS PRÓPRIOS DOS CONSÓRCIOS	0,00	0,00	200,00	200,00	0,00	400,00
1169 - 3.1.90.91.00	0,00	0,00	200,00	200,00	0,00	400,00
205 - MSC - 1.880.0000 - RECURSOS PRÓPRIOS DOS CONSÓRCIOS	0,00	0,00	200,00	200,00	0,00	400,00
1170 - 3.1.90.92.00	0,00	0,00	200,00	200,00	0,00	400,00
205 - MSC - 1.880.0000 - RECURSOS PRÓPRIOS DOS CONSÓRCIOS	0,00	0,00	200,00	200,00	0,00	400,00
1171 - 3.1.90.94.00	0,00	0,00	200,00	200,00	0,00	400,00
205 - MSC - 1.880.0000 - RECURSOS PRÓPRIOS DOS CONSÓRCIOS	0,00	0,00	200,00	200,00	0,00	400,00
1172 - 3.3.90.14.00	0,00	0,00	250,00	1.336,63	0,00	1.586,63
205 - MSC - 1.880.0000 - RECURSOS PRÓPRIOS DOS CONSÓRCIOS	0,00	0,00	250,00	1.336,63	0,00	1.586,63
1173 - 3.3.90.30.00	0,00	0,00	1.000,00	5.346,53	0,00	6.346,53
205 - MSC - 1.880.0000 - RECURSOS PRÓPRIOS DOS CONSÓRCIOS	0,00	0,00	1.000,00	5.346,53	0,00	6.346,53
1174 - 3.3.90.33.00	0,00	0,00	200,00	200,00	0,00	400,00
205 - MSC - 1.880.0000 - RECURSOS PRÓPRIOS DOS CONSÓRCIOS	0,00	0,00	200,00	200,00	0,00	400,00
1175 - 3.3.90.34.00	0,00	0,00	200,00	200,00	0,00	400,00
205 - MSC - 1.880.0000 - RECURSOS PRÓPRIOS DOS CONSÓRCIOS	0,00	0,00	200,00	200,00	0,00	400,00
1176 - 3.3.90.35.00	0,00	0,00	1.000,00	400,00	0,00	1.400,00
205 - MSC - 1.880.0000 - RECURSOS PRÓPRIOS DOS CONSÓRCIOS	0,00	0,00	1.000,00	400,00	0,00	1.400,00
1177 - 3.3.90.36.00	0,00	0,00	1.000,00	1.000,00	0,00	2.000,00
205 - MSC - 1.880.0000 - RECURSOS PRÓPRIOS DOS CONSÓRCIOS	0,00	0,00	1.000,00	1.000,00	0,00	2.000,00
1178 - 3.3.90.37.00	0,00	0,00	200,00	200,00	0,00	400,00



Prefeitura Municipal de Poção

Rua Monsenhor Estanislau, 122 - Centro - 55.240-000 - Poção/ PE
CNPJ: 10.265.429/0001-64 Fone: (87)3834-1234

Usuário: Poção

Chave de Autenticação
2016-8711-798

Página
94 / 153

Demonstrativo de compatibilidade entre PPA e LOA

PPA 2022 - 2025 - Valores em R\$

	Valor global	2022	2023	2024	2025	Total
205 - MSC - 1.880.0000 - RECURSOS PRÓPRIOS DOS CONSÓRCIOS	0,00	0,00	200,00	200,00	0,00	400,00
1179 - 3.3.90.39.00	0,00	0,00	1.000,00	2.000,00	0,00	3.000,00
205 - MSC - 1.880.0000 - RECURSOS PRÓPRIOS DOS CONSÓRCIOS	0,00	0,00	1.000,00	2.000,00	0,00	3.000,00
1180 - 3.3.90.41.00	0,00	0,00	200,00	200,00	0,00	400,00
205 - MSC - 1.880.0000 - RECURSOS PRÓPRIOS DOS CONSÓRCIOS	0,00	0,00	200,00	200,00	0,00	400,00
1181 - 3.3.90.47.00	0,00	0,00	200,00	200,00	0,00	400,00
205 - MSC - 1.880.0000 - RECURSOS PRÓPRIOS DOS CONSÓRCIOS	0,00	0,00	200,00	200,00	0,00	400,00
1182 - 3.3.90.92.00	0,00	0,00	500,00	200,00	0,00	700,00
205 - MSC - 1.880.0000 - RECURSOS PRÓPRIOS DOS CONSÓRCIOS	0,00	0,00	500,00	200,00	0,00	700,00
Ação: 2.824 - CAPACITAÇÃO DOS PROFISSIONAIS DA EDUCAÇÃO - NIDE	0,00	0,00	1.700,00	6.683,17	0,00	8.383,17
1183 - 3.3.90.14.00	0,00	0,00	200,00	668,32	0,00	868,32
205 - MSC - 1.880.0000 - RECURSOS PRÓPRIOS DOS CONSÓRCIOS	0,00	0,00	200,00	668,32	0,00	868,32
1184 - 3.3.90.30.00	0,00	0,00	250,00	1.336,63	0,00	1.586,63
205 - MSC - 1.880.0000 - RECURSOS PRÓPRIOS DOS CONSÓRCIOS	0,00	0,00	250,00	1.336,63	0,00	1.586,63
1185 - 3.3.90.33.00	0,00	0,00	200,00	668,32	0,00	868,32
205 - MSC - 1.880.0000 - RECURSOS PRÓPRIOS DOS CONSÓRCIOS	0,00	0,00	200,00	668,32	0,00	868,32
1186 - 3.3.90.35.00	0,00	0,00	250,00	668,32	0,00	918,32
205 - MSC - 1.880.0000 - RECURSOS PRÓPRIOS DOS CONSÓRCIOS	0,00	0,00	250,00	668,32	0,00	918,32
1187 - 3.3.90.36.00	0,00	0,00	300,00	1.336,63	0,00	1.636,63
205 - MSC - 1.880.0000 - RECURSOS PRÓPRIOS DOS CONSÓRCIOS	0,00	0,00	300,00	1.336,63	0,00	1.636,63
1188 - 3.3.90.39.00	0,00	0,00	500,00	2.004,95	0,00	2.504,95
205 - MSC - 1.880.0000 - RECURSOS PRÓPRIOS DOS CONSÓRCIOS	0,00	0,00	500,00	2.004,95	0,00	2.504,95
Ação: 2.825 - GESTÃO DOS SERVIÇOS EDUCACIONAIS DOS ENTES CONSORCIADOS	0,00	0,00	17.150,00	0,00	0,00	17.150,00
1189 - 3.3.90.30.00	0,00	0,00	1.000,00	0,00	0,00	1.000,00
205 - MSC - 1.880.0000 - RECURSOS PRÓPRIOS DOS CONSÓRCIOS	0,00	0,00	1.000,00	0,00	0,00	1.000,00
1190 - 3.3.90.32.00	0,00	0,00	5.000,00	0,00	0,00	5.000,00
205 - MSC - 1.880.0000 - RECURSOS PRÓPRIOS DOS CONSÓRCIOS	0,00	0,00	5.000,00	0,00	0,00	5.000,00
1191 - 3.3.90.36.00	0,00	0,00	1.000,00	0,00	0,00	1.000,00
205 - MSC - 1.880.0000 - RECURSOS PRÓPRIOS DOS CONSÓRCIOS	0,00	0,00	1.000,00	0,00	0,00	1.000,00
1192 - 3.3.90.39.00	0,00	0,00	10.000,00	0,00	0,00	10.000,00
205 - MSC - 1.880.0000 - RECURSOS PRÓPRIOS DOS CONSÓRCIOS	0,00	0,00	10.000,00	0,00	0,00	10.000,00
1193 - 3.3.90.92.00	0,00	0,00	150,00	0,00	0,00	150,00
205 - MSC - 1.880.0000 - RECURSOS PRÓPRIOS DOS CONSÓRCIOS	0,00	0,00	150,00	0,00	0,00	150,00
Programa: 1292 - GESTÃO DO NÚCLEO INTERMUNICIPAL DE EDUCAÇÃO - NIEDUC	0,00	0,00	0,00	0,00	7.100,00	7.100,00
Ação: 1.834 - AQUISIÇÃO DE MÓVEIS, MÁQUINAS E EQUIPAMENTOS DIVERSOS PARA O	0,00	0,00	0,00	0,00	100,00	100,00



Prefeitura Municipal de Poção

Rua Monsenhor Estanislau, 122 - Centro - 55.240-000 - Poção/ PE
CNPJ: 10.265.429/0001-64 Fone: (87)3834-1234

Usuário: Poção

Chave de Autenticação
2016-8711-798

Página
95 / 153

Demonstrativo de compatibilidade entre PPA e LOA

PPA 2022 - 2025 - Valores em R\$

	Valor global	2022	2023	2024	2025	Total
1627 - 4.4.90.52.00	0,00	0,00	0,00	0,00	100,00	100,00
206 - MSC - 1.880.0000 - RECURSOS PRÓPRIOS DOS CONSÓRCIOS - PROGRAMA	0,00	0,00	0,00	0,00	100,00	100,00
Ação: 2.869 - MANUTENÇÃO DAS ATIVIDADES ADMINISTRATIVAS DO NIEDUC	0,00	0,00	0,00	0,00	6.400,00	6.400,00
1628 - 3.1.90.04.00	0,00	0,00	0,00	0,00	100,00	100,00
206 - MSC - 1.880.0000 - RECURSOS PRÓPRIOS DOS CONSÓRCIOS - PROGRAMA	0,00	0,00	0,00	0,00	100,00	100,00
1629 - 3.1.90.11.00	0,00	0,00	0,00	0,00	100,00	100,00
206 - MSC - 1.880.0000 - RECURSOS PRÓPRIOS DOS CONSÓRCIOS - PROGRAMA	0,00	0,00	0,00	0,00	100,00	100,00
1630 - 3.1.90.13.00	0,00	0,00	0,00	0,00	600,00	600,00
205 - MSC - 1.880.0000 - RECURSOS PRÓPRIOS DOS CONSÓRCIOS	0,00	0,00	0,00	0,00	600,00	600,00
1631 - 3.1.90.16.00	0,00	0,00	0,00	0,00	200,00	200,00
205 - MSC - 1.880.0000 - RECURSOS PRÓPRIOS DOS CONSÓRCIOS	0,00	0,00	0,00	0,00	200,00	200,00
1632 - 3.1.90.91.00	0,00	0,00	0,00	0,00	200,00	200,00
205 - MSC - 1.880.0000 - RECURSOS PRÓPRIOS DOS CONSÓRCIOS	0,00	0,00	0,00	0,00	200,00	200,00
1633 - 3.1.90.92.00	0,00	0,00	0,00	0,00	200,00	200,00
205 - MSC - 1.880.0000 - RECURSOS PRÓPRIOS DOS CONSÓRCIOS	0,00	0,00	0,00	0,00	200,00	200,00
1634 - 3.1.90.94.00	0,00	0,00	0,00	0,00	200,00	200,00
205 - MSC - 1.880.0000 - RECURSOS PRÓPRIOS DOS CONSÓRCIOS	0,00	0,00	0,00	0,00	200,00	200,00
1635 - 3.3.90.14.00	0,00	0,00	0,00	0,00	100,00	100,00
206 - MSC - 1.880.0000 - RECURSOS PRÓPRIOS DOS CONSÓRCIOS - PROGRAMA	0,00	0,00	0,00	0,00	100,00	100,00
1636 - 3.3.90.30.00	0,00	0,00	0,00	0,00	100,00	100,00
206 - MSC - 1.880.0000 - RECURSOS PRÓPRIOS DOS CONSÓRCIOS - PROGRAMA	0,00	0,00	0,00	0,00	100,00	100,00
1637 - 3.3.90.33.00	0,00	0,00	0,00	0,00	200,00	200,00
205 - MSC - 1.880.0000 - RECURSOS PRÓPRIOS DOS CONSÓRCIOS	0,00	0,00	0,00	0,00	200,00	200,00
1638 - 3.3.90.34.00	0,00	0,00	0,00	0,00	200,00	200,00
205 - MSC - 1.880.0000 - RECURSOS PRÓPRIOS DOS CONSÓRCIOS	0,00	0,00	0,00	0,00	200,00	200,00
1639 - 3.3.90.35.00	0,00	0,00	0,00	0,00	400,00	400,00
205 - MSC - 1.880.0000 - RECURSOS PRÓPRIOS DOS CONSÓRCIOS	0,00	0,00	0,00	0,00	400,00	400,00
1640 - 3.3.90.36.00	0,00	0,00	0,00	0,00	1.000,00	1.000,00
205 - MSC - 1.880.0000 - RECURSOS PRÓPRIOS DOS CONSÓRCIOS	0,00	0,00	0,00	0,00	1.000,00	1.000,00
1641 - 3.3.90.37.00	0,00	0,00	0,00	0,00	200,00	200,00
205 - MSC - 1.880.0000 - RECURSOS PRÓPRIOS DOS CONSÓRCIOS	0,00	0,00	0,00	0,00	200,00	200,00
1642 - 3.3.90.39.00	0,00	0,00	0,00	0,00	2.000,00	2.000,00
205 - MSC - 1.880.0000 - RECURSOS PRÓPRIOS DOS CONSÓRCIOS	0,00	0,00	0,00	0,00	2.000,00	2.000,00
1643 - 3.3.90.41.00	0,00	0,00	0,00	0,00	200,00	200,00
205 - MSC - 1.880.0000 - RECURSOS PRÓPRIOS DOS CONSÓRCIOS	0,00	0,00	0,00	0,00	200,00	200,00



Prefeitura Municipal de Poção

Rua Monsenhor Estanislau, 122 - Centro - 55.240-000 - Poção/ PE
CNPJ: 10.265.429/0001-64 Fone: (87)3834-1234

Usuário: Poção

Chave de Autenticação
2016-8711-798

Página
96 / 153

Demonstrativo de compatibilidade entre PPA e LOA

PPA 2022 - 2025 - Valores em R\$

	Valor global	2022	2023	2024	2025	Total
1644 - 3.3.90.47.00	0,00	0,00	0,00	0,00	200,00	200,00
205 - MSC - 1.880.0000 - RECURSOS PRÓPRIOS DOS CONSÓRCIOS	0,00	0,00	0,00	0,00	200,00	200,00
1645 - 3.3.90.92.00	0,00	0,00	0,00	0,00	200,00	200,00
205 - MSC - 1.880.0000 - RECURSOS PRÓPRIOS DOS CONSÓRCIOS	0,00	0,00	0,00	0,00	200,00	200,00
Ação: 2.870 - CAPACITAÇÃO DOS PROFISSIONAIS DA EDUCAÇÃO - NIEDUC	0,00	0,00	0,00	0,00	600,00	600,00
1646 - 3.3.90.14.00	0,00	0,00	0,00	0,00	100,00	100,00
206 - MSC - 1.880.0000 - RECURSOS PRÓPRIOS DOS CONSÓRCIOS - PROGRAMA	0,00	0,00	0,00	0,00	100,00	100,00
1647 - 3.3.90.30.00	0,00	0,00	0,00	0,00	100,00	100,00
206 - MSC - 1.880.0000 - RECURSOS PRÓPRIOS DOS CONSÓRCIOS - PROGRAMA	0,00	0,00	0,00	0,00	100,00	100,00
1648 - 3.3.90.33.00	0,00	0,00	0,00	0,00	100,00	100,00
206 - MSC - 1.880.0000 - RECURSOS PRÓPRIOS DOS CONSÓRCIOS - PROGRAMA	0,00	0,00	0,00	0,00	100,00	100,00
1649 - 3.3.90.35.00	0,00	0,00	0,00	0,00	100,00	100,00
206 - MSC - 1.880.0000 - RECURSOS PRÓPRIOS DOS CONSÓRCIOS - PROGRAMA	0,00	0,00	0,00	0,00	100,00	100,00
1650 - 3.3.90.36.00	0,00	0,00	0,00	0,00	100,00	100,00
206 - MSC - 1.880.0000 - RECURSOS PRÓPRIOS DOS CONSÓRCIOS - PROGRAMA	0,00	0,00	0,00	0,00	100,00	100,00
1651 - 3.3.90.39.00	0,00	0,00	0,00	0,00	100,00	100,00
206 - MSC - 1.880.0000 - RECURSOS PRÓPRIOS DOS CONSÓRCIOS - PROGRAMA	0,00	0,00	0,00	0,00	100,00	100,00
Subfunção: 368 - Educação Básica	0,00	0,00	0,00	134.584,16	8.700,00	143.284,16
Programa: 1290 - GESTÃO DO NÚCLEO INTERMUNICIPAL DE DESENVOLVIMENTO DA EDUCA	0,00	0,00	0,00	134.584,16	0,00	134.584,16
Ação: 1.821 - AQUISIÇÃO DE MOBILIÁRIO ESCOLAR PARA OS ENTES CONSORCIADOS	0,00	0,00	0,00	20.049,50	0,00	20.049,50
1389 - 4.4.90.52.00	0,00	0,00	0,00	20.049,50	0,00	20.049,50
205 - MSC - 1.880.0000 - RECURSOS PRÓPRIOS DOS CONSÓRCIOS	0,00	0,00	0,00	20.049,50	0,00	20.049,50
Ação: 2.849 - AQUISIÇÃO DE FARDAMENTO ESCOLAR PARA OS ENTES CONSORCIADOS	0,00	0,00	0,00	42.722,77	0,00	42.722,77
1390 - 3.3.90.30.00	0,00	0,00	0,00	13.366,34	0,00	13.366,34
205 - MSC - 1.880.0000 - RECURSOS PRÓPRIOS DOS CONSÓRCIOS	0,00	0,00	0,00	13.366,34	0,00	13.366,34
1391 - 3.3.90.32.00	0,00	0,00	0,00	20.000,00	0,00	20.000,00
205 - MSC - 1.880.0000 - RECURSOS PRÓPRIOS DOS CONSÓRCIOS	0,00	0,00	0,00	20.000,00	0,00	20.000,00
1392 - 3.3.90.36.00	0,00	0,00	0,00	3.341,58	0,00	3.341,58
205 - MSC - 1.880.0000 - RECURSOS PRÓPRIOS DOS CONSÓRCIOS	0,00	0,00	0,00	3.341,58	0,00	3.341,58
1393 - 3.3.90.39.00	0,00	0,00	0,00	5.346,53	0,00	5.346,53
205 - MSC - 1.880.0000 - RECURSOS PRÓPRIOS DOS CONSÓRCIOS	0,00	0,00	0,00	5.346,53	0,00	5.346,53
1394 - 3.3.90.92.00	0,00	0,00	0,00	668,32	0,00	668,32
205 - MSC - 1.880.0000 - RECURSOS PRÓPRIOS DOS CONSÓRCIOS	0,00	0,00	0,00	668,32	0,00	668,32
Ação: 2.850 - AQUISIÇÃO DE ACERVO BIBLIOGRÁFICO E DIDÁTICO PARA OS ENTES	0,00	0,00	0,00	16.356,44	0,00	16.356,44
1395 - 3.3.90.30.00	0,00	0,00	0,00	7.000,00	0,00	7.000,00



Prefeitura Municipal de Poção

Rua Monsenhor Estanislau, 122 - Centro - 55.240-000 - Poção/ PE
CNPJ: 10.265.429/0001-64 Fone: (87)3834-1234

Usuário: Poção

Chave de Autenticação
2016-8711-798

Página
97 / 153

Demonstrativo de compatibilidade entre PPA e LOA

PPA 2022 - 2025 - Valores em R\$

	Valor global	2022	2023	2024	2025	Total
205 - MSC - 1.880.0000 - RECURSOS PRÓPRIOS DOS CONSÓRCIOS	0,00	0,00	0,00	7.000,00	0,00	7.000,00
1396 - 3.3.90.32.00	0,00	0,00	0,00	2.673,27	0,00	2.673,27
205 - MSC - 1.880.0000 - RECURSOS PRÓPRIOS DOS CONSÓRCIOS	0,00	0,00	0,00	2.673,27	0,00	2.673,27
1397 - 3.3.90.36.00	0,00	0,00	0,00	3.341,58	0,00	3.341,58
205 - MSC - 1.880.0000 - RECURSOS PRÓPRIOS DOS CONSÓRCIOS	0,00	0,00	0,00	3.341,58	0,00	3.341,58
1398 - 3.3.90.39.00	0,00	0,00	0,00	2.673,27	0,00	2.673,27
205 - MSC - 1.880.0000 - RECURSOS PRÓPRIOS DOS CONSÓRCIOS	0,00	0,00	0,00	2.673,27	0,00	2.673,27
1399 - 3.3.90.92.00	0,00	0,00	0,00	668,32	0,00	668,32
205 - MSC - 1.880.0000 - RECURSOS PRÓPRIOS DOS CONSÓRCIOS	0,00	0,00	0,00	668,32	0,00	668,32
Ação: 2.851 - AQUISIÇÃO DE KIT DE MATERIAL ESCOLAR PARA OS ENTES	0,00	0,00	0,00	15.356,44	0,00	15.356,44
1400 - 3.3.90.30.00	0,00	0,00	0,00	6.000,00	0,00	6.000,00
205 - MSC - 1.880.0000 - RECURSOS PRÓPRIOS DOS CONSÓRCIOS	0,00	0,00	0,00	6.000,00	0,00	6.000,00
1401 - 3.3.90.32.00	0,00	0,00	0,00	2.673,27	0,00	2.673,27
205 - MSC - 1.880.0000 - RECURSOS PRÓPRIOS DOS CONSÓRCIOS	0,00	0,00	0,00	2.673,27	0,00	2.673,27
1402 - 3.3.90.36.00	0,00	0,00	0,00	2.673,27	0,00	2.673,27
205 - MSC - 1.880.0000 - RECURSOS PRÓPRIOS DOS CONSÓRCIOS	0,00	0,00	0,00	2.673,27	0,00	2.673,27
1403 - 3.3.90.39.00	0,00	0,00	0,00	3.341,58	0,00	3.341,58
205 - MSC - 1.880.0000 - RECURSOS PRÓPRIOS DOS CONSÓRCIOS	0,00	0,00	0,00	3.341,58	0,00	3.341,58
1404 - 3.3.90.92.00	0,00	0,00	0,00	668,32	0,00	668,32
205 - MSC - 1.880.0000 - RECURSOS PRÓPRIOS DOS CONSÓRCIOS	0,00	0,00	0,00	668,32	0,00	668,32
Ação: 2.852 - IMPLANTAÇÃO E MANUTENÇÃO DE EDUCAÇÃO BILÍNGUE NAS ESCOLAS	0,00	0,00	0,00	40.099,01	0,00	40.099,01
1405 - 3.3.90.30.00	0,00	0,00	0,00	13.366,34	0,00	13.366,34
205 - MSC - 1.880.0000 - RECURSOS PRÓPRIOS DOS CONSÓRCIOS	0,00	0,00	0,00	13.366,34	0,00	13.366,34
1406 - 3.3.90.32.00	0,00	0,00	0,00	2.673,27	0,00	2.673,27
205 - MSC - 1.880.0000 - RECURSOS PRÓPRIOS DOS CONSÓRCIOS	0,00	0,00	0,00	2.673,27	0,00	2.673,27
1407 - 3.3.90.36.00	0,00	0,00	0,00	3.341,58	0,00	3.341,58
205 - MSC - 1.880.0000 - RECURSOS PRÓPRIOS DOS CONSÓRCIOS	0,00	0,00	0,00	3.341,58	0,00	3.341,58
1408 - 3.3.90.39.00	0,00	0,00	0,00	20.049,50	0,00	20.049,50
205 - MSC - 1.880.0000 - RECURSOS PRÓPRIOS DOS CONSÓRCIOS	0,00	0,00	0,00	20.049,50	0,00	20.049,50
1409 - 3.3.90.92.00	0,00	0,00	0,00	668,32	0,00	668,32
205 - MSC - 1.880.0000 - RECURSOS PRÓPRIOS DOS CONSÓRCIOS	0,00	0,00	0,00	668,32	0,00	668,32
Programa: 1292 - GESTÃO DO NÚCLEO INTERMUNICIPAL DE EDUCAÇÃO - NIEDUC	0,00	0,00	0,00	0,00	8.700,00	8.700,00
Ação: 1.835 - AQUISIÇÃO DE MOBILIÁRIO ESCOLAR PARA OS ENTES CONSORCIADOS	0,00	0,00	0,00	0,00	100,00	100,00
1652 - 4.4.90.52.00	0,00	0,00	0,00	0,00	100,00	100,00
206 - MSC - 1.880.0000 - RECURSOS PRÓPRIOS DOS CONSÓRCIOS - PROGRAMA	0,00	0,00	0,00	0,00	100,00	100,00



Prefeitura Municipal de Poção

Rua Monsenhor Estanislau, 122 - Centro - 55.240-000 - Poção/ PE
CNPJ: 10.265.429/0001-64 Fone: (87)3834-1234

Usuário: Poção

Chave de Autenticação
2016-8711-798

Página
98 / 153

Demonstrativo de compatibilidade entre PPA e LOA

		PPA 2022 - 2025 - Valores em R\$					
		Valor global	2022	2023	2024	2025	Total
Ação:	2.871 - AQUISIÇÃO DA FARDAMENTO ESCOLAR PARA OS ENTES CONSORCIADOS	0,00	0,00	0,00	0,00	4.300,00	4.300,00
	1653 - 3.3.90.30.00	0,00	0,00	0,00	0,00	2.000,00	2.000,00
	206 - MSC - 1.880.0000 - RECURSOS PRÓPRIOS DOS CONSÓRCIOS - PROGRAMA	0,00	0,00	0,00	0,00	2.000,00	2.000,00
	1654 - 3.3.90.32.00	0,00	0,00	0,00	0,00	2.000,00	2.000,00
	206 - MSC - 1.880.0000 - RECURSOS PRÓPRIOS DOS CONSÓRCIOS - PROGRAMA	0,00	0,00	0,00	0,00	2.000,00	2.000,00
	1655 - 3.3.90.36.00	0,00	0,00	0,00	0,00	100,00	100,00
	206 - MSC - 1.880.0000 - RECURSOS PRÓPRIOS DOS CONSÓRCIOS - PROGRAMA	0,00	0,00	0,00	0,00	100,00	100,00
	1656 - 3.3.90.39.00	0,00	0,00	0,00	0,00	100,00	100,00
	206 - MSC - 1.880.0000 - RECURSOS PRÓPRIOS DOS CONSÓRCIOS - PROGRAMA	0,00	0,00	0,00	0,00	100,00	100,00
	1657 - 3.3.90.92.00	0,00	0,00	0,00	0,00	100,00	100,00
	206 - MSC - 1.880.0000 - RECURSOS PRÓPRIOS DOS CONSÓRCIOS - PROGRAMA	0,00	0,00	0,00	0,00	100,00	100,00
Ação:	2.872 - AQUISIÇÃO DE ACERVO BIBLIOGRÁFICO E DIDÁTICO PARA OS ENTES	0,00	0,00	0,00	0,00	500,00	500,00
	1658 - 3.3.90.30.00	0,00	0,00	0,00	0,00	100,00	100,00
	206 - MSC - 1.880.0000 - RECURSOS PRÓPRIOS DOS CONSÓRCIOS - PROGRAMA	0,00	0,00	0,00	0,00	100,00	100,00
	1659 - 3.3.90.32.00	0,00	0,00	0,00	0,00	100,00	100,00
	206 - MSC - 1.880.0000 - RECURSOS PRÓPRIOS DOS CONSÓRCIOS - PROGRAMA	0,00	0,00	0,00	0,00	100,00	100,00
	1660 - 3.3.90.36.00	0,00	0,00	0,00	0,00	100,00	100,00
	206 - MSC - 1.880.0000 - RECURSOS PRÓPRIOS DOS CONSÓRCIOS - PROGRAMA	0,00	0,00	0,00	0,00	100,00	100,00
	1661 - 3.3.90.39.00	0,00	0,00	0,00	0,00	100,00	100,00
	206 - MSC - 1.880.0000 - RECURSOS PRÓPRIOS DOS CONSÓRCIOS - PROGRAMA	0,00	0,00	0,00	0,00	100,00	100,00
	1662 - 3.3.90.92.00	0,00	0,00	0,00	0,00	100,00	100,00
	206 - MSC - 1.880.0000 - RECURSOS PRÓPRIOS DOS CONSÓRCIOS - PROGRAMA	0,00	0,00	0,00	0,00	100,00	100,00
Ação:	2.873 - AQUISIÇÃO DE KIT DE MATERIAL ESCOLAR PARA OS ENTES	0,00	0,00	0,00	0,00	3.300,00	3.300,00
	1663 - 3.3.90.30.00	0,00	0,00	0,00	0,00	2.000,00	2.000,00
	206 - MSC - 1.880.0000 - RECURSOS PRÓPRIOS DOS CONSÓRCIOS - PROGRAMA	0,00	0,00	0,00	0,00	2.000,00	2.000,00
	1664 - 3.3.90.32.00	0,00	0,00	0,00	0,00	1.000,00	1.000,00
	206 - MSC - 1.880.0000 - RECURSOS PRÓPRIOS DOS CONSÓRCIOS - PROGRAMA	0,00	0,00	0,00	0,00	1.000,00	1.000,00
	1665 - 3.3.90.36.00	0,00	0,00	0,00	0,00	100,00	100,00
	206 - MSC - 1.880.0000 - RECURSOS PRÓPRIOS DOS CONSÓRCIOS - PROGRAMA	0,00	0,00	0,00	0,00	100,00	100,00
	1666 - 3.3.90.39.00	0,00	0,00	0,00	0,00	100,00	100,00
	206 - MSC - 1.880.0000 - RECURSOS PRÓPRIOS DOS CONSÓRCIOS - PROGRAMA	0,00	0,00	0,00	0,00	100,00	100,00
	1667 - 3.3.90.92.00	0,00	0,00	0,00	0,00	100,00	100,00
	206 - MSC - 1.880.0000 - RECURSOS PRÓPRIOS DOS CONSÓRCIOS - PROGRAMA	0,00	0,00	0,00	0,00	100,00	100,00
Ação:	2.874 - IMPLANTAÇÃO E MANUTENÇÃO DE EDUCAÇÃO BILÍNGUE NAS ESCOLAS	0,00	0,00	0,00	0,00	500,00	500,00
	1668 - 3.3.90.30.00	0,00	0,00	0,00	0,00	100,00	100,00



Prefeitura Municipal de Poção

Rua Monsenhor Estanislau, 122 - Centro - 55.240-000 - Poção/ PE
CNPJ: 10.265.429/0001-64 Fone: (87)3834-1234

Usuário: Poção

Chave de Autenticação
2016-8711-798

Página
99 / 153

Demonstrativo de compatibilidade entre PPA e LOA

PPA 2022 - 2025 - Valores em R\$

	Valor global	2022	2023	2024	2025	Total
206 - MSC - 1.880.0000 - RECURSOS PRÓPRIOS DOS CONSÓRCIOS - PROGRAMA	0,00	0,00	0,00	0,00	100,00	100,00
1669 - 3.3.90.32.00	0,00	0,00	0,00	0,00	100,00	100,00
206 - MSC - 1.880.0000 - RECURSOS PRÓPRIOS DOS CONSÓRCIOS - PROGRAMA	0,00	0,00	0,00	0,00	100,00	100,00
1670 - 3.3.90.36.00	0,00	0,00	0,00	0,00	100,00	100,00
206 - MSC - 1.880.0000 - RECURSOS PRÓPRIOS DOS CONSÓRCIOS - PROGRAMA	0,00	0,00	0,00	0,00	100,00	100,00
1671 - 3.3.90.39.00	0,00	0,00	0,00	0,00	100,00	100,00
206 - MSC - 1.880.0000 - RECURSOS PRÓPRIOS DOS CONSÓRCIOS - PROGRAMA	0,00	0,00	0,00	0,00	100,00	100,00
1672 - 3.3.90.92.00	0,00	0,00	0,00	0,00	100,00	100,00
206 - MSC - 1.880.0000 - RECURSOS PRÓPRIOS DOS CONSÓRCIOS - PROGRAMA	0,00	0,00	0,00	0,00	100,00	100,00
Função: 15 - Urbanismo	0,00	81.200,00	21.050,00	13.080,28	7.800,00	123.130,28
Subfunção: 452 - Serviços Urbanos	0,00	81.200,00	21.050,00	13.080,28	7.800,00	123.130,28
Programa: 1580 - NÚCLEO INTERMUNICIPAL DE ENGENHARIA, RESÍDUOS SÓLIDOS E MEIO A	0,00	81.200,00	21.050,00	0,00	0,00	102.250,00
Ação: 1.804 - AQUISIÇÃO DE MÓVEIS, MÁQUINAS E EQUIPAMENTOS DIVERSOS PARA O	0,00	1.400,00	1.000,00	0,00	0,00	2.400,00
1004 - 4.4.90.52.00	0,00	1.400,00	1.000,00	0,00	0,00	2.400,00
204 - MSC - 1.880.0000 - RECURSOS DOS CONSÓRCIOS - RP - INVESTIMENTO	0,00	1.400,00	0,00	0,00	0,00	1.400,00
205 - MSC - 1.880.0000 - RECURSOS PRÓPRIOS DOS CONSÓRCIOS	0,00	0,00	1.000,00	0,00	0,00	1.000,00
Ação: 1.817 - ESTRUTURAÇÃO DO PROGRAMA DE PAVIMENTAÇÃO DE VIAS E REPAROS	0,00	36.500,00	2.000,00	0,00	0,00	38.500,00
944 - 4.4.90.51.00	0,00	33.900,00	1.000,00	0,00	0,00	34.900,00
204 - MSC - 1.880.0000 - RECURSOS DOS CONSÓRCIOS - RP - INVESTIMENTO	0,00	33.900,00	0,00	0,00	0,00	33.900,00
205 - MSC - 1.880.0000 - RECURSOS PRÓPRIOS DOS CONSÓRCIOS	0,00	0,00	1.000,00	0,00	0,00	1.000,00
949 - 4.4.90.52.00	0,00	2.600,00	1.000,00	0,00	0,00	3.600,00
204 - MSC - 1.880.0000 - RECURSOS DOS CONSÓRCIOS - RP - INVESTIMENTO	0,00	2.600,00	0,00	0,00	0,00	2.600,00
205 - MSC - 1.880.0000 - RECURSOS PRÓPRIOS DOS CONSÓRCIOS	0,00	0,00	1.000,00	0,00	0,00	1.000,00
Ação: 2.803 - MANUTENÇÃO DAS ATIVIDADES DO NÚCLEO INTERMUNICIPAL EM	0,00	19.600,00	8.550,00	0,00	0,00	28.150,00
1022 - 3.1.90.04.00	0,00	800,00	500,00	0,00	0,00	1.300,00
201 - MSC - 1.880.0000 - RECURSOS DOS CONSÓRCIOS - RP - PESSOAL E ENCARGOS	0,00	800,00	0,00	0,00	0,00	800,00
205 - MSC - 1.880.0000 - RECURSOS PRÓPRIOS DOS CONSÓRCIOS	0,00	0,00	500,00	0,00	0,00	500,00
1024 - 3.1.90.11.00	0,00	2.100,00	1.000,00	0,00	0,00	3.100,00
201 - MSC - 1.880.0000 - RECURSOS DOS CONSÓRCIOS - RP - PESSOAL E ENCARGOS	0,00	2.100,00	0,00	0,00	0,00	2.100,00
205 - MSC - 1.880.0000 - RECURSOS PRÓPRIOS DOS CONSÓRCIOS	0,00	0,00	1.000,00	0,00	0,00	1.000,00
1025 - 3.1.90.13.00	0,00	600,00	500,00	0,00	0,00	1.100,00
201 - MSC - 1.880.0000 - RECURSOS DOS CONSÓRCIOS - RP - PESSOAL E ENCARGOS	0,00	600,00	0,00	0,00	0,00	600,00
205 - MSC - 1.880.0000 - RECURSOS PRÓPRIOS DOS CONSÓRCIOS	0,00	0,00	500,00	0,00	0,00	500,00
1023 - 3.1.90.16.00	0,00	200,00	200,00	0,00	0,00	400,00
201 - MSC - 1.880.0000 - RECURSOS DOS CONSÓRCIOS - RP - PESSOAL E ENCARGOS	0,00	200,00	0,00	0,00	0,00	200,00



Prefeitura Municipal de Poção

Rua Monsenhor Estanislau, 122 - Centro - 55.240-000 - Poção/ PE
CNPJ: 10.265.429/0001-64 Fone: (87)3834-1234

Usuário: Poção

Chave de Autenticação
2016-8711-798

Página
100 / 153

Demonstrativo de compatibilidade entre PPA e LOA

PPA 2022 - 2025 - Valores em R\$

	Valor global	2022	2023	2024	2025	Total
205 - MSC - 1.880.0000 - RECURSOS PRÓPRIOS DOS CONSÓRCIOS	0,00	0,00	200,00	0,00	0,00	200,00
1026 - 3.1.90.91.00	0,00	200,00	200,00	0,00	0,00	400,00
201 - MSC - 1.880.0000 - RECURSOS DOS CONSÓRCIOS - RP - PESSOAL E ENCARGOS	0,00	200,00	0,00	0,00	0,00	200,00
205 - MSC - 1.880.0000 - RECURSOS PRÓPRIOS DOS CONSÓRCIOS	0,00	0,00	200,00	0,00	0,00	200,00
1033 - 3.1.90.92.00	0,00	500,00	200,00	0,00	0,00	700,00
201 - MSC - 1.880.0000 - RECURSOS DOS CONSÓRCIOS - RP - PESSOAL E ENCARGOS	0,00	500,00	0,00	0,00	0,00	500,00
205 - MSC - 1.880.0000 - RECURSOS PRÓPRIOS DOS CONSÓRCIOS	0,00	0,00	200,00	0,00	0,00	200,00
1027 - 3.1.90.94.00	0,00	500,00	200,00	0,00	0,00	700,00
201 - MSC - 1.880.0000 - RECURSOS DOS CONSÓRCIOS - RP - PESSOAL E ENCARGOS	0,00	500,00	0,00	0,00	0,00	500,00
205 - MSC - 1.880.0000 - RECURSOS PRÓPRIOS DOS CONSÓRCIOS	0,00	0,00	200,00	0,00	0,00	200,00
1028 - 3.3.90.14.00	0,00	200,00	250,00	0,00	0,00	450,00
202 - MSC - 1.880.0000 - RECURSOS DOS CONSÓRCIOS - RP - OUTRAS DESPESAS CORR	0,00	200,00	0,00	0,00	0,00	200,00
205 - MSC - 1.880.0000 - RECURSOS PRÓPRIOS DOS CONSÓRCIOS	0,00	0,00	250,00	0,00	0,00	250,00
1029 - 3.3.90.30.00	0,00	2.000,00	1.000,00	0,00	0,00	3.000,00
202 - MSC - 1.880.0000 - RECURSOS DOS CONSÓRCIOS - RP - OUTRAS DESPESAS CORR	0,00	2.000,00	0,00	0,00	0,00	2.000,00
205 - MSC - 1.880.0000 - RECURSOS PRÓPRIOS DOS CONSÓRCIOS	0,00	0,00	1.000,00	0,00	0,00	1.000,00
1030 - 3.3.90.33.00	0,00	200,00	200,00	0,00	0,00	400,00
202 - MSC - 1.880.0000 - RECURSOS DOS CONSÓRCIOS - RP - OUTRAS DESPESAS CORR	0,00	200,00	0,00	0,00	0,00	200,00
205 - MSC - 1.880.0000 - RECURSOS PRÓPRIOS DOS CONSÓRCIOS	0,00	0,00	200,00	0,00	0,00	200,00
798 - 3.3.90.34.00	0,00	500,00	200,00	0,00	0,00	700,00
202 - MSC - 1.880.0000 - RECURSOS DOS CONSÓRCIOS - RP - OUTRAS DESPESAS CORR	0,00	500,00	0,00	0,00	0,00	500,00
205 - MSC - 1.880.0000 - RECURSOS PRÓPRIOS DOS CONSÓRCIOS	0,00	0,00	200,00	0,00	0,00	200,00
1035 - 3.3.90.35.00	0,00	1.800,00	1.000,00	0,00	0,00	2.800,00
202 - MSC - 1.880.0000 - RECURSOS DOS CONSÓRCIOS - RP - OUTRAS DESPESAS CORR	0,00	1.800,00	0,00	0,00	0,00	1.800,00
205 - MSC - 1.880.0000 - RECURSOS PRÓPRIOS DOS CONSÓRCIOS	0,00	0,00	1.000,00	0,00	0,00	1.000,00
1031 - 3.3.90.36.00	0,00	2.000,00	1.000,00	0,00	0,00	3.000,00
202 - MSC - 1.880.0000 - RECURSOS DOS CONSÓRCIOS - RP - OUTRAS DESPESAS CORR	0,00	2.000,00	0,00	0,00	0,00	2.000,00
205 - MSC - 1.880.0000 - RECURSOS PRÓPRIOS DOS CONSÓRCIOS	0,00	0,00	1.000,00	0,00	0,00	1.000,00
296 - 3.3.90.37.00	0,00	500,00	200,00	0,00	0,00	700,00
202 - MSC - 1.880.0000 - RECURSOS DOS CONSÓRCIOS - RP - OUTRAS DESPESAS CORR	0,00	500,00	0,00	0,00	0,00	500,00
205 - MSC - 1.880.0000 - RECURSOS PRÓPRIOS DOS CONSÓRCIOS	0,00	0,00	200,00	0,00	0,00	200,00
1032 - 3.3.90.39.00	0,00	6.000,00	1.000,00	0,00	0,00	7.000,00
202 - MSC - 1.880.0000 - RECURSOS DOS CONSÓRCIOS - RP - OUTRAS DESPESAS CORR	0,00	6.000,00	0,00	0,00	0,00	6.000,00
205 - MSC - 1.880.0000 - RECURSOS PRÓPRIOS DOS CONSÓRCIOS	0,00	0,00	1.000,00	0,00	0,00	1.000,00
297 - 3.3.90.41.00	0,00	500,00	200,00	0,00	0,00	700,00
202 - MSC - 1.880.0000 - RECURSOS DOS CONSÓRCIOS - RP - OUTRAS DESPESAS CORR	0,00	500,00	0,00	0,00	0,00	500,00



Prefeitura Municipal de Poção

Rua Monsenhor Estanislau, 122 - Centro - 55.240-000 - Poção/ PE
CNPJ: 10.265.429/0001-64 Fone: (87)3834-1234

Usuário: Poção

Chave de Autenticação
2016-8711-798

Página
101 / 153

Demonstrativo de compatibilidade entre PPA e LOA

PPA 2022 - 2025 - Valores em R\$

	Valor global	2022	2023	2024	2025	Total
205 - MSC - 1.880.0000 - RECURSOS PRÓPRIOS DOS CONSÓRCIOS	0,00	0,00	200,00	0,00	0,00	200,00
298 - 3.3.90.47.00	0,00	500,00	200,00	0,00	0,00	700,00
202 - MSC - 1.880.0000 - RECURSOS DOS CONSÓRCIOS - RP - OUTRAS DESPESAS CORR	0,00	500,00	0,00	0,00	0,00	500,00
205 - MSC - 1.880.0000 - RECURSOS PRÓPRIOS DOS CONSÓRCIOS	0,00	0,00	200,00	0,00	0,00	200,00
1034 - 3.3.90.92.00	0,00	500,00	500,00	0,00	0,00	1.000,00
202 - MSC - 1.880.0000 - RECURSOS DOS CONSÓRCIOS - RP - OUTRAS DESPESAS CORR	0,00	500,00	0,00	0,00	0,00	500,00
205 - MSC - 1.880.0000 - RECURSOS PRÓPRIOS DOS CONSÓRCIOS	0,00	0,00	500,00	0,00	0,00	500,00
Ação: 2.804 - ELABORAÇÃO DE PLANO DIRETOR E PLANO INTERM. DE SANEAMENTO	0,00	3.700,00	2.000,00	0,00	0,00	5.700,00
299 - 3.3.90.35.00	0,00	1.100,00	500,00	0,00	0,00	1.600,00
202 - MSC - 1.880.0000 - RECURSOS DOS CONSÓRCIOS - RP - OUTRAS DESPESAS CORR	0,00	1.100,00	0,00	0,00	0,00	1.100,00
205 - MSC - 1.880.0000 - RECURSOS PRÓPRIOS DOS CONSÓRCIOS	0,00	0,00	500,00	0,00	0,00	500,00
300 - 3.3.90.36.00	0,00	1.100,00	500,00	0,00	0,00	1.600,00
202 - MSC - 1.880.0000 - RECURSOS DOS CONSÓRCIOS - RP - OUTRAS DESPESAS CORR	0,00	1.100,00	0,00	0,00	0,00	1.100,00
205 - MSC - 1.880.0000 - RECURSOS PRÓPRIOS DOS CONSÓRCIOS	0,00	0,00	500,00	0,00	0,00	500,00
1159 - 3.3.90.39.00	0,00	1.500,00	1.000,00	0,00	0,00	2.500,00
202 - MSC - 1.880.0000 - RECURSOS DOS CONSÓRCIOS - RP - OUTRAS DESPESAS CORR	0,00	1.500,00	0,00	0,00	0,00	1.500,00
205 - MSC - 1.880.0000 - RECURSOS PRÓPRIOS DOS CONSÓRCIOS	0,00	0,00	1.000,00	0,00	0,00	1.000,00
Ação: 2.818 - PROGRAMA DE PAVIMENTAÇÃO DE VIAS E REPAROS ASFALTICOS -	0,00	6.600,00	1.500,00	0,00	0,00	8.100,00
942 - 3.3.90.36.00	0,00	1.600,00	500,00	0,00	0,00	2.100,00
202 - MSC - 1.880.0000 - RECURSOS DOS CONSÓRCIOS - RP - OUTRAS DESPESAS CORR	0,00	1.600,00	0,00	0,00	0,00	1.600,00
205 - MSC - 1.880.0000 - RECURSOS PRÓPRIOS DOS CONSÓRCIOS	0,00	0,00	500,00	0,00	0,00	500,00
943 - 3.3.90.39.00	0,00	5.000,00	1.000,00	0,00	0,00	6.000,00
202 - MSC - 1.880.0000 - RECURSOS DOS CONSÓRCIOS - RP - OUTRAS DESPESAS CORR	0,00	5.000,00	0,00	0,00	0,00	5.000,00
205 - MSC - 1.880.0000 - RECURSOS PRÓPRIOS DOS CONSÓRCIOS	0,00	0,00	1.000,00	0,00	0,00	1.000,00
Ação: 2.819 - GESTÃO EDUCACIONAL AMBIENTAL RESÍDUOS E SANEAMENTO - NIESMA	0,00	5.400,00	3.000,00	0,00	0,00	8.400,00
950 - 3.3.90.30.00	0,00	800,00	500,00	0,00	0,00	1.300,00
202 - MSC - 1.880.0000 - RECURSOS DOS CONSÓRCIOS - RP - OUTRAS DESPESAS CORR	0,00	800,00	0,00	0,00	0,00	800,00
205 - MSC - 1.880.0000 - RECURSOS PRÓPRIOS DOS CONSÓRCIOS	0,00	0,00	500,00	0,00	0,00	500,00
951 - 3.3.90.35.00	0,00	800,00	500,00	0,00	0,00	1.300,00
202 - MSC - 1.880.0000 - RECURSOS DOS CONSÓRCIOS - RP - OUTRAS DESPESAS CORR	0,00	800,00	0,00	0,00	0,00	800,00
205 - MSC - 1.880.0000 - RECURSOS PRÓPRIOS DOS CONSÓRCIOS	0,00	0,00	500,00	0,00	0,00	500,00
952 - 3.3.90.36.00	0,00	800,00	1.000,00	0,00	0,00	1.800,00
202 - MSC - 1.880.0000 - RECURSOS DOS CONSÓRCIOS - RP - OUTRAS DESPESAS CORR	0,00	800,00	0,00	0,00	0,00	800,00
205 - MSC - 1.880.0000 - RECURSOS PRÓPRIOS DOS CONSÓRCIOS	0,00	0,00	1.000,00	0,00	0,00	1.000,00
953 - 3.3.90.39.00	0,00	3.000,00	1.000,00	0,00	0,00	4.000,00



Prefeitura Municipal de Poção

Rua Monsenhor Estanislau, 122 - Centro - 55.240-000 - Poção/ PE
CNPJ: 10.265.429/0001-64 Fone: (87)3834-1234

Usuário: Poção

Chave de Autenticação
2016-8711-798

Página
102 / 153

Demonstrativo de compatibilidade entre PPA e LOA

PPA 2022 - 2025 - Valores em R\$

	Valor global	2022	2023	2024	2025	Total
202 - MSC - 1.880.0000 - RECURSOS DOS CONSÓRCIOS - RP - OUTRAS DESPESAS CORR	0,00	3.000,00	0,00	0,00	0,00	3.000,00
205 - MSC - 1.880.0000 - RECURSOS PRÓPRIOS DOS CONSÓRCIOS	0,00	0,00	1.000,00	0,00	0,00	1.000,00
Ação: 2.820 - COLETA SELETIVA, TRIAGEM DE RESÍDUOS E RECUPERAÇÃO DE ÁREAS	0,00	8.000,00	3.000,00	0,00	0,00	11.000,00
973 - 3.3.90.30.00	0,00	1.000,00	500,00	0,00	0,00	1.500,00
202 - MSC - 1.880.0000 - RECURSOS DOS CONSÓRCIOS - RP - OUTRAS DESPESAS CORR	0,00	1.000,00	0,00	0,00	0,00	1.000,00
205 - MSC - 1.880.0000 - RECURSOS PRÓPRIOS DOS CONSÓRCIOS	0,00	0,00	500,00	0,00	0,00	500,00
974 - 3.3.90.35.00	0,00	1.000,00	500,00	0,00	0,00	1.500,00
202 - MSC - 1.880.0000 - RECURSOS DOS CONSÓRCIOS - RP - OUTRAS DESPESAS CORR	0,00	1.000,00	0,00	0,00	0,00	1.000,00
205 - MSC - 1.880.0000 - RECURSOS PRÓPRIOS DOS CONSÓRCIOS	0,00	0,00	500,00	0,00	0,00	500,00
975 - 3.3.90.36.00	0,00	1.000,00	1.000,00	0,00	0,00	2.000,00
202 - MSC - 1.880.0000 - RECURSOS DOS CONSÓRCIOS - RP - OUTRAS DESPESAS CORR	0,00	1.000,00	0,00	0,00	0,00	1.000,00
205 - MSC - 1.880.0000 - RECURSOS PRÓPRIOS DOS CONSÓRCIOS	0,00	0,00	1.000,00	0,00	0,00	1.000,00
976 - 3.3.90.39.00	0,00	5.000,00	1.000,00	0,00	0,00	6.000,00
202 - MSC - 1.880.0000 - RECURSOS DOS CONSÓRCIOS - RP - OUTRAS DESPESAS CORR	0,00	5.000,00	0,00	0,00	0,00	5.000,00
205 - MSC - 1.880.0000 - RECURSOS PRÓPRIOS DOS CONSÓRCIOS	0,00	0,00	1.000,00	0,00	0,00	1.000,00
Programa: 2580 - NÚCLEO INTERMUNICIPAL DE ILUMINAÇÃO PÚBLICA - CONDOMAR	0,00	0,00	0,00	13.080,28	7.800,00	20.880,28
Ação: 1.805 - AQUISIÇÃO DE MÓVEIS, MÁQUINAS E EQUIPAMENTOS DIVERSOS PARA O	0,00	0,00	0,00	0,00	100,00	100,00
1674 - 4.4.90.52.00	0,00	0,00	0,00	0,00	100,00	100,00
206 - MSC - 1.880.0000 - RECURSOS PRÓPRIOS DOS CONSÓRCIOS - PROGRAMA	0,00	0,00	0,00	0,00	100,00	100,00
Ação: 1.806 - INFRAESTR. DO PARQUE DE ILUMINAÇÃO PÚBLICO - NIIP	0,00	0,00	0,00	0,00	100,00	100,00
1673 - 4.4.90.51.00	0,00	0,00	0,00	0,00	100,00	100,00
206 - MSC - 1.880.0000 - RECURSOS PRÓPRIOS DOS CONSÓRCIOS - PROGRAMA	0,00	0,00	0,00	0,00	100,00	100,00
Ação: 2.816 - CAPACITAÇÃO DOS PROFISSIONAIS DE ILUMINAÇÃO PÚBLICA - NIIP	0,00	0,00	0,00	600,00	600,00	1.200,00
1428 - 3.3.90.14.00	0,00	0,00	0,00	100,00	100,00	200,00
205 - MSC - 1.880.0000 - RECURSOS PRÓPRIOS DOS CONSÓRCIOS	0,00	0,00	0,00	100,00	0,00	100,00
206 - MSC - 1.880.0000 - RECURSOS PRÓPRIOS DOS CONSÓRCIOS - PROGRAMA	0,00	0,00	0,00	0,00	100,00	100,00
1429 - 3.3.90.30.00	0,00	0,00	0,00	100,00	100,00	200,00
205 - MSC - 1.880.0000 - RECURSOS PRÓPRIOS DOS CONSÓRCIOS	0,00	0,00	0,00	100,00	0,00	100,00
206 - MSC - 1.880.0000 - RECURSOS PRÓPRIOS DOS CONSÓRCIOS - PROGRAMA	0,00	0,00	0,00	0,00	100,00	100,00
1430 - 3.3.90.33.00	0,00	0,00	0,00	100,00	100,00	200,00
205 - MSC - 1.880.0000 - RECURSOS PRÓPRIOS DOS CONSÓRCIOS	0,00	0,00	0,00	100,00	0,00	100,00
206 - MSC - 1.880.0000 - RECURSOS PRÓPRIOS DOS CONSÓRCIOS - PROGRAMA	0,00	0,00	0,00	0,00	100,00	100,00
1431 - 3.3.90.35.00	0,00	0,00	0,00	100,00	100,00	200,00
205 - MSC - 1.880.0000 - RECURSOS PRÓPRIOS DOS CONSÓRCIOS	0,00	0,00	0,00	100,00	0,00	100,00
206 - MSC - 1.880.0000 - RECURSOS PRÓPRIOS DOS CONSÓRCIOS - PROGRAMA	0,00	0,00	0,00	0,00	100,00	100,00



Prefeitura Municipal de Poção

Rua Monsenhor Estanislau, 122 - Centro - 55.240-000 - Poção/ PE
CNPJ: 10.265.429/0001-64 Fone: (87)3834-1234

Usuário: Poção

Chave de Autenticação
2016-8711-798

Página
103 / 153

Demonstrativo de compatibilidade entre PPA e LOA

PPA 2022 - 2025 - Valores em R\$

	Valor global	2022	2023	2024	2025	Total
1432 - 3.3.90.36.00	0,00	0,00	0,00	100,00	100,00	200,00
205 - MSC - 1.880.0000 - RECURSOS PRÓPRIOS DOS CONSÓRCIOS	0,00	0,00	0,00	100,00	0,00	100,00
206 - MSC - 1.880.0000 - RECURSOS PRÓPRIOS DOS CONSÓRCIOS - PROGRAMA	0,00	0,00	0,00	0,00	100,00	100,00
1433 - 3.3.90.39.00	0,00	0,00	0,00	100,00	100,00	200,00
205 - MSC - 1.880.0000 - RECURSOS PRÓPRIOS DOS CONSÓRCIOS	0,00	0,00	0,00	100,00	0,00	100,00
206 - MSC - 1.880.0000 - RECURSOS PRÓPRIOS DOS CONSÓRCIOS - PROGRAMA	0,00	0,00	0,00	0,00	100,00	100,00
Ação: 2.817 - MANUTENÇÃO DOS PARQUES DE ILUMINAÇÃO PÚBLICA DOS CONSÓRCIO	0,00	0,00	0,00	3.100,00	800,00	3.900,00
1434 - 3.3.90.30.00	0,00	0,00	0,00	1.000,00	100,00	1.100,00
205 - MSC - 1.880.0000 - RECURSOS PRÓPRIOS DOS CONSÓRCIOS	0,00	0,00	0,00	1.000,00	0,00	1.000,00
206 - MSC - 1.880.0000 - RECURSOS PRÓPRIOS DOS CONSÓRCIOS - PROGRAMA	0,00	0,00	0,00	0,00	100,00	100,00
1435 - 3.3.90.36.00	0,00	0,00	0,00	1.000,00	100,00	1.100,00
205 - MSC - 1.880.0000 - RECURSOS PRÓPRIOS DOS CONSÓRCIOS	0,00	0,00	0,00	1.000,00	0,00	1.000,00
206 - MSC - 1.880.0000 - RECURSOS PRÓPRIOS DOS CONSÓRCIOS - PROGRAMA	0,00	0,00	0,00	0,00	100,00	100,00
1436 - 3.3.90.39.00	0,00	0,00	0,00	1.000,00	500,00	1.500,00
205 - MSC - 1.880.0000 - RECURSOS PRÓPRIOS DOS CONSÓRCIOS	0,00	0,00	0,00	1.000,00	0,00	1.000,00
206 - MSC - 1.880.0000 - RECURSOS PRÓPRIOS DOS CONSÓRCIOS - PROGRAMA	0,00	0,00	0,00	0,00	500,00	500,00
1437 - 3.3.90.92.00	0,00	0,00	0,00	100,00	100,00	200,00
205 - MSC - 1.880.0000 - RECURSOS PRÓPRIOS DOS CONSÓRCIOS	0,00	0,00	0,00	100,00	0,00	100,00
206 - MSC - 1.880.0000 - RECURSOS PRÓPRIOS DOS CONSÓRCIOS - PROGRAMA	0,00	0,00	0,00	0,00	100,00	100,00
Ação: 2.848 - MANUTENÇÃO DAS ATIVIDADES ADMINISTRATIVAS DO NIIP	0,00	0,00	0,00	9.380,28	6.200,00	15.580,28
1410 - 3.1.90.04.00	0,00	0,00	0,00	720,00	720,00	1.440,00
205 - MSC - 1.880.0000 - RECURSOS PRÓPRIOS DOS CONSÓRCIOS	0,00	0,00	0,00	720,00	720,00	1.440,00
1411 - 3.1.90.11.00	0,00	0,00	0,00	1.690,14	100,00	1.790,14
205 - MSC - 1.880.0000 - RECURSOS PRÓPRIOS DOS CONSÓRCIOS	0,00	0,00	0,00	1.690,14	0,00	1.690,14
206 - MSC - 1.880.0000 - RECURSOS PRÓPRIOS DOS CONSÓRCIOS - PROGRAMA	0,00	0,00	0,00	0,00	100,00	100,00
1412 - 3.1.90.13.00	0,00	0,00	0,00	540,00	540,00	1.080,00
205 - MSC - 1.880.0000 - RECURSOS PRÓPRIOS DOS CONSÓRCIOS	0,00	0,00	0,00	540,00	540,00	1.080,00
1413 - 3.1.90.16.00	0,00	0,00	0,00	180,00	180,00	360,00
205 - MSC - 1.880.0000 - RECURSOS PRÓPRIOS DOS CONSÓRCIOS	0,00	0,00	0,00	180,00	180,00	360,00
1414 - 3.1.90.91.00	0,00	0,00	0,00	180,00	180,00	360,00
205 - MSC - 1.880.0000 - RECURSOS PRÓPRIOS DOS CONSÓRCIOS	0,00	0,00	0,00	180,00	180,00	360,00
1415 - 3.1.90.92.00	0,00	0,00	0,00	180,00	180,00	360,00
205 - MSC - 1.880.0000 - RECURSOS PRÓPRIOS DOS CONSÓRCIOS	0,00	0,00	0,00	180,00	180,00	360,00
1416 - 3.1.90.94.00	0,00	0,00	0,00	180,00	180,00	360,00
205 - MSC - 1.880.0000 - RECURSOS PRÓPRIOS DOS CONSÓRCIOS	0,00	0,00	0,00	180,00	180,00	360,00



Prefeitura Municipal de Poção

Rua Monsenhor Estanislau, 122 - Centro - 55.240-000 - Poção/ PE
CNPJ: 10.265.429/0001-64 Fone: (87)3834-1234

Usuário: Poção

Chave de Autenticação
2016-8711-798

Página
104 / 153

Demonstrativo de compatibilidade entre PPA e LOA

PPA 2022 - 2025 - Valores em R\$

	Valor global	2022	2023	2024	2025	Total
1417 - 3.3.90.14.00	0,00	0,00	0,00	360,00	360,00	720,00
205 - MSC - 1.880.0000 - RECURSOS PRÓPRIOS DOS CONSÓRCIOS	0,00	0,00	0,00	360,00	360,00	720,00
1418 - 3.3.90.30.00	0,00	0,00	0,00	1.690,14	100,00	1.790,14
205 - MSC - 1.880.0000 - RECURSOS PRÓPRIOS DOS CONSÓRCIOS	0,00	0,00	0,00	1.690,14	0,00	1.690,14
206 - MSC - 1.880.0000 - RECURSOS PRÓPRIOS DOS CONSÓRCIOS - PROGRAMA	0,00	0,00	0,00	0,00	100,00	100,00
1419 - 3.3.90.33.00	0,00	0,00	0,00	180,00	180,00	360,00
205 - MSC - 1.880.0000 - RECURSOS PRÓPRIOS DOS CONSÓRCIOS	0,00	0,00	0,00	180,00	180,00	360,00
1420 - 3.3.90.34.00	0,00	0,00	0,00	180,00	180,00	360,00
205 - MSC - 1.880.0000 - RECURSOS PRÓPRIOS DOS CONSÓRCIOS	0,00	0,00	0,00	180,00	180,00	360,00
1421 - 3.3.90.35.00	0,00	0,00	0,00	360,00	360,00	720,00
205 - MSC - 1.880.0000 - RECURSOS PRÓPRIOS DOS CONSÓRCIOS	0,00	0,00	0,00	360,00	360,00	720,00
1422 - 3.3.90.36.00	0,00	0,00	0,00	900,00	900,00	1.800,00
205 - MSC - 1.880.0000 - RECURSOS PRÓPRIOS DOS CONSÓRCIOS	0,00	0,00	0,00	900,00	900,00	1.800,00
1423 - 3.3.90.37.00	0,00	0,00	0,00	180,00	180,00	360,00
205 - MSC - 1.880.0000 - RECURSOS PRÓPRIOS DOS CONSÓRCIOS	0,00	0,00	0,00	180,00	180,00	360,00
1424 - 3.3.90.39.00	0,00	0,00	0,00	1.140,00	1.140,00	2.280,00
205 - MSC - 1.880.0000 - RECURSOS PRÓPRIOS DOS CONSÓRCIOS	0,00	0,00	0,00	1.140,00	1.140,00	2.280,00
1425 - 3.3.90.41.00	0,00	0,00	0,00	180,00	180,00	360,00
205 - MSC - 1.880.0000 - RECURSOS PRÓPRIOS DOS CONSÓRCIOS	0,00	0,00	0,00	180,00	180,00	360,00
1426 - 3.3.90.47.00	0,00	0,00	0,00	180,00	180,00	360,00
205 - MSC - 1.880.0000 - RECURSOS PRÓPRIOS DOS CONSÓRCIOS	0,00	0,00	0,00	180,00	180,00	360,00
1427 - 3.3.90.92.00	0,00	0,00	0,00	360,00	360,00	720,00
205 - MSC - 1.880.0000 - RECURSOS PRÓPRIOS DOS CONSÓRCIOS	0,00	0,00	0,00	360,00	360,00	720,00
Função: 23 - Comércio e Serviços	0,00	73.000,00	14.550,00	0,00	0,00	87.550,00
Subfunção: 391 - Patrimônio Histórico, Artístico e Arqueológico	0,00	73.000,00	14.550,00	0,00	0,00	87.550,00
Programa: 2390 - GESTÃO DO NÚCLEO INTERMUNICIPAL DE TURISMO E INVESTIMENTOS -	0,00	73.000,00	14.550,00	0,00	0,00	87.550,00
Ação: 1.815 - AQUISIÇÃO DE MÓVEIS, MÁQUINAS E EQUIPAMENTOS PARA O NITI	0,00	1.400,00	1.000,00	0,00	0,00	2.400,00
981 - 4.4.90.52.00	0,00	1.400,00	1.000,00	0,00	0,00	2.400,00
204 - MSC - 1.880.0000 - RECURSOS DOS CONSÓRCIOS - RP - INVESTIMENTO	0,00	1.400,00	0,00	0,00	0,00	1.400,00
205 - MSC - 1.880.0000 - RECURSOS PRÓPRIOS DOS CONSÓRCIOS	0,00	0,00	1.000,00	0,00	0,00	1.000,00
Ação: 1.816 - ESTRUTURAÇÃO DO NÚCLEO INTERMUNICIPAL DE TURISMO E	0,00	16.000,00	2.000,00	0,00	0,00	18.000,00
636 - 4.4.90.51.00	0,00	10.000,00	1.000,00	0,00	0,00	11.000,00
204 - MSC - 1.880.0000 - RECURSOS DOS CONSÓRCIOS - RP - INVESTIMENTO	0,00	10.000,00	0,00	0,00	0,00	10.000,00
205 - MSC - 1.880.0000 - RECURSOS PRÓPRIOS DOS CONSÓRCIOS	0,00	0,00	1.000,00	0,00	0,00	1.000,00
637 - 4.4.90.52.00	0,00	6.000,00	1.000,00	0,00	0,00	7.000,00



Prefeitura Municipal de Poção

Rua Monsenhor Estanislau, 122 - Centro - 55.240-000 - Poção/ PE
CNPJ: 10.265.429/0001-64 Fone: (87)3834-1234

Usuário: Poção

Chave de Autenticação
2016-8711-798

Página
105 / 153

Demonstrativo de compatibilidade entre PPA e LOA

PPA 2022 - 2025 - Valores em R\$

	Valor global	2022	2023	2024	2025	Total
204 - MSC - 1.880.0000 - RECURSOS DOS CONSÓRCIOS - RP - INVESTIMENTO	0,00	6.000,00	0,00	0,00	0,00	6.000,00
205 - MSC - 1.880.0000 - RECURSOS PRÓPRIOS DOS CONSÓRCIOS	0,00	0,00	1.000,00	0,00	0,00	1.000,00
Ação: 2.821 - PROGRAMA DE DESENVOLVIMENTO SUSTENTÁVEL DO PATRIMÔNIO	0,00	36.000,00	3.000,00	0,00	0,00	39.000,00
977 - 3.3.90.30.00	0,00	5.000,00	500,00	0,00	0,00	5.500,00
202 - MSC - 1.880.0000 - RECURSOS DOS CONSÓRCIOS - RP - OUTRAS DESPESAS CORR	0,00	5.000,00	0,00	0,00	0,00	5.000,00
205 - MSC - 1.880.0000 - RECURSOS PRÓPRIOS DOS CONSÓRCIOS	0,00	0,00	500,00	0,00	0,00	500,00
979 - 3.3.90.35.00	0,00	5.000,00	500,00	0,00	0,00	5.500,00
202 - MSC - 1.880.0000 - RECURSOS DOS CONSÓRCIOS - RP - OUTRAS DESPESAS CORR	0,00	5.000,00	0,00	0,00	0,00	5.000,00
205 - MSC - 1.880.0000 - RECURSOS PRÓPRIOS DOS CONSÓRCIOS	0,00	0,00	500,00	0,00	0,00	500,00
978 - 3.3.90.36.00	0,00	6.000,00	1.000,00	0,00	0,00	7.000,00
202 - MSC - 1.880.0000 - RECURSOS DOS CONSÓRCIOS - RP - OUTRAS DESPESAS CORR	0,00	6.000,00	0,00	0,00	0,00	6.000,00
205 - MSC - 1.880.0000 - RECURSOS PRÓPRIOS DOS CONSÓRCIOS	0,00	0,00	1.000,00	0,00	0,00	1.000,00
980 - 3.3.90.39.00	0,00	20.000,00	1.000,00	0,00	0,00	21.000,00
202 - MSC - 1.880.0000 - RECURSOS DOS CONSÓRCIOS - RP - OUTRAS DESPESAS CORR	0,00	20.000,00	0,00	0,00	0,00	20.000,00
205 - MSC - 1.880.0000 - RECURSOS PRÓPRIOS DOS CONSÓRCIOS	0,00	0,00	1.000,00	0,00	0,00	1.000,00
Ação: 2.822 - MANUTENÇÃO DAS ATIVIDADES ADMINISTRATIVAS DO NITI	0,00	19.600,00	8.550,00	0,00	0,00	28.150,00
982 - 3.1.90.04.00	0,00	800,00	500,00	0,00	0,00	1.300,00
201 - MSC - 1.880.0000 - RECURSOS DOS CONSÓRCIOS - RP - PESSOAL E ENCARGOS	0,00	800,00	0,00	0,00	0,00	800,00
205 - MSC - 1.880.0000 - RECURSOS PRÓPRIOS DOS CONSÓRCIOS	0,00	0,00	500,00	0,00	0,00	500,00
983 - 3.1.90.11.00	0,00	2.100,00	1.000,00	0,00	0,00	3.100,00
201 - MSC - 1.880.0000 - RECURSOS DOS CONSÓRCIOS - RP - PESSOAL E ENCARGOS	0,00	2.100,00	0,00	0,00	0,00	2.100,00
205 - MSC - 1.880.0000 - RECURSOS PRÓPRIOS DOS CONSÓRCIOS	0,00	0,00	1.000,00	0,00	0,00	1.000,00
984 - 3.1.90.13.00	0,00	600,00	500,00	0,00	0,00	1.100,00
201 - MSC - 1.880.0000 - RECURSOS DOS CONSÓRCIOS - RP - PESSOAL E ENCARGOS	0,00	600,00	0,00	0,00	0,00	600,00
205 - MSC - 1.880.0000 - RECURSOS PRÓPRIOS DOS CONSÓRCIOS	0,00	0,00	500,00	0,00	0,00	500,00
985 - 3.1.90.16.00	0,00	200,00	200,00	0,00	0,00	400,00
201 - MSC - 1.880.0000 - RECURSOS DOS CONSÓRCIOS - RP - PESSOAL E ENCARGOS	0,00	200,00	0,00	0,00	0,00	200,00
205 - MSC - 1.880.0000 - RECURSOS PRÓPRIOS DOS CONSÓRCIOS	0,00	0,00	200,00	0,00	0,00	200,00
1020 - 3.1.90.91.00	0,00	200,00	200,00	0,00	0,00	400,00
201 - MSC - 1.880.0000 - RECURSOS DOS CONSÓRCIOS - RP - PESSOAL E ENCARGOS	0,00	200,00	0,00	0,00	0,00	200,00
205 - MSC - 1.880.0000 - RECURSOS PRÓPRIOS DOS CONSÓRCIOS	0,00	0,00	200,00	0,00	0,00	200,00
1021 - 3.1.90.92.00	0,00	500,00	200,00	0,00	0,00	700,00
201 - MSC - 1.880.0000 - RECURSOS DOS CONSÓRCIOS - RP - PESSOAL E ENCARGOS	0,00	500,00	0,00	0,00	0,00	500,00
205 - MSC - 1.880.0000 - RECURSOS PRÓPRIOS DOS CONSÓRCIOS	0,00	0,00	200,00	0,00	0,00	200,00
1157 - 3.1.90.94.00	0,00	500,00	200,00	0,00	0,00	700,00



Prefeitura Municipal de Poção

Rua Monsenhor Estanislau, 122 - Centro - 55.240-000 - Poção/ PE
CNPJ: 10.265.429/0001-64 Fone: (87)3834-1234

Usuário: Poção

Chave de Autenticação
2016-8711-798

Página
106 / 153

Demonstrativo de compatibilidade entre PPA e LOA

PPA 2022 - 2025 - Valores em R\$

	Valor global	2022	2023	2024	2025	Total
201 - MSC - 1.880.0000 - RECURSOS DOS CONSÓRCIOS - RP - PESSOAL E ENCARGOS	0,00	500,00	0,00	0,00	0,00	500,00
205 - MSC - 1.880.0000 - RECURSOS PRÓPRIOS DOS CONSÓRCIOS	0,00	0,00	200,00	0,00	0,00	200,00
945 - 3.3.90.14.00	0,00	200,00	250,00	0,00	0,00	450,00
202 - MSC - 1.880.0000 - RECURSOS DOS CONSÓRCIOS - RP - OUTRAS DESPESAS CORR	0,00	200,00	0,00	0,00	0,00	200,00
205 - MSC - 1.880.0000 - RECURSOS PRÓPRIOS DOS CONSÓRCIOS	0,00	0,00	250,00	0,00	0,00	250,00
946 - 3.3.90.30.00	0,00	2.000,00	1.000,00	0,00	0,00	3.000,00
202 - MSC - 1.880.0000 - RECURSOS DOS CONSÓRCIOS - RP - OUTRAS DESPESAS CORR	0,00	2.000,00	0,00	0,00	0,00	2.000,00
205 - MSC - 1.880.0000 - RECURSOS PRÓPRIOS DOS CONSÓRCIOS	0,00	0,00	1.000,00	0,00	0,00	1.000,00
947 - 3.3.90.33.00	0,00	200,00	200,00	0,00	0,00	400,00
202 - MSC - 1.880.0000 - RECURSOS DOS CONSÓRCIOS - RP - OUTRAS DESPESAS CORR	0,00	200,00	0,00	0,00	0,00	200,00
205 - MSC - 1.880.0000 - RECURSOS PRÓPRIOS DOS CONSÓRCIOS	0,00	0,00	200,00	0,00	0,00	200,00
948 - 3.3.90.34.00	0,00	500,00	200,00	0,00	0,00	700,00
202 - MSC - 1.880.0000 - RECURSOS DOS CONSÓRCIOS - RP - OUTRAS DESPESAS CORR	0,00	500,00	0,00	0,00	0,00	500,00
205 - MSC - 1.880.0000 - RECURSOS PRÓPRIOS DOS CONSÓRCIOS	0,00	0,00	200,00	0,00	0,00	200,00
629 - 3.3.90.35.00	0,00	1.800,00	1.000,00	0,00	0,00	2.800,00
202 - MSC - 1.880.0000 - RECURSOS DOS CONSÓRCIOS - RP - OUTRAS DESPESAS CORR	0,00	1.800,00	0,00	0,00	0,00	1.800,00
205 - MSC - 1.880.0000 - RECURSOS PRÓPRIOS DOS CONSÓRCIOS	0,00	0,00	1.000,00	0,00	0,00	1.000,00
630 - 3.3.90.36.00	0,00	2.000,00	1.000,00	0,00	0,00	3.000,00
202 - MSC - 1.880.0000 - RECURSOS DOS CONSÓRCIOS - RP - OUTRAS DESPESAS CORR	0,00	2.000,00	0,00	0,00	0,00	2.000,00
205 - MSC - 1.880.0000 - RECURSOS PRÓPRIOS DOS CONSÓRCIOS	0,00	0,00	1.000,00	0,00	0,00	1.000,00
631 - 3.3.90.37.00	0,00	500,00	200,00	0,00	0,00	700,00
202 - MSC - 1.880.0000 - RECURSOS DOS CONSÓRCIOS - RP - OUTRAS DESPESAS CORR	0,00	500,00	0,00	0,00	0,00	500,00
205 - MSC - 1.880.0000 - RECURSOS PRÓPRIOS DOS CONSÓRCIOS	0,00	0,00	200,00	0,00	0,00	200,00
632 - 3.3.90.39.00	0,00	6.000,00	1.000,00	0,00	0,00	7.000,00
202 - MSC - 1.880.0000 - RECURSOS DOS CONSÓRCIOS - RP - OUTRAS DESPESAS CORR	0,00	6.000,00	0,00	0,00	0,00	6.000,00
205 - MSC - 1.880.0000 - RECURSOS PRÓPRIOS DOS CONSÓRCIOS	0,00	0,00	1.000,00	0,00	0,00	1.000,00
633 - 3.3.90.41.00	0,00	500,00	200,00	0,00	0,00	700,00
202 - MSC - 1.880.0000 - RECURSOS DOS CONSÓRCIOS - RP - OUTRAS DESPESAS CORR	0,00	500,00	0,00	0,00	0,00	500,00
205 - MSC - 1.880.0000 - RECURSOS PRÓPRIOS DOS CONSÓRCIOS	0,00	0,00	200,00	0,00	0,00	200,00
634 - 3.3.90.47.00	0,00	500,00	200,00	0,00	0,00	700,00
202 - MSC - 1.880.0000 - RECURSOS DOS CONSÓRCIOS - RP - OUTRAS DESPESAS CORR	0,00	500,00	0,00	0,00	0,00	500,00
205 - MSC - 1.880.0000 - RECURSOS PRÓPRIOS DOS CONSÓRCIOS	0,00	0,00	200,00	0,00	0,00	200,00
635 - 3.3.90.92.00	0,00	500,00	500,00	0,00	0,00	1.000,00
202 - MSC - 1.880.0000 - RECURSOS DOS CONSÓRCIOS - RP - OUTRAS DESPESAS CORR	0,00	500,00	0,00	0,00	0,00	500,00
205 - MSC - 1.880.0000 - RECURSOS PRÓPRIOS DOS CONSÓRCIOS	0,00	0,00	500,00	0,00	0,00	500,00



Prefeitura Municipal de Poção

Rua Monsenhor Estanislau, 122 - Centro - 55.240-000 - Poção/ PE
CNPJ: 10.265.429/0001-64 Fone: (87)3834-1234

Usuário: Poção

Chave de Autenticação
2016-8711-798

Página
107 / 153

Demonstrativo de compatibilidade entre PPA e LOA

PPA 2022 - 2025 - Valores em R\$

	Valor global	2022	2023	2024	2025	Total
Função: 25 - Energia	0,00	98.500,00	68.400,00	1.478,87	0,00	168.378,87
Subfunção: 752 - Energia Elétrica	0,00	98.500,00	68.400,00	1.478,87	0,00	168.378,87
Programa: 2580 - NÚCLEO INTERMUNICIPAL DE ILUMINAÇÃO PÚBLICA - CONDOMAR	0,00	98.500,00	68.400,00	1.478,87	0,00	168.378,87
Ação: 1.805 - AQUISIÇÃO DE MÓVEIS, MÁQUINAS E EQUIPAMENTOS DIVERSOS PARA O	0,00	1.400,00	1.000,00	845,07	0,00	3.245,07
1036 - 4.4.90.52.00	0,00	1.400,00	1.000,00	845,07	0,00	3.245,07
204 - MSC - 1.880.0000 - RECURSOS DOS CONSÓRCIOS - RP - INVESTIMENTO	0,00	1.400,00	0,00	0,00	0,00	1.400,00
205 - MSC - 1.880.0000 - RECURSOS PRÓPRIOS DOS CONSÓRCIOS	0,00	0,00	1.000,00	845,07	0,00	1.845,07
Ação: 1.806 - INFRAESTR. DO PARQUE DE ILUMINAÇÃO PÚBLICO - NIIP	0,00	2.100,00	500,00	633,80	0,00	3.233,80
1037 - 4.4.90.51.00	0,00	2.100,00	500,00	633,80	0,00	3.233,80
204 - MSC - 1.880.0000 - RECURSOS DOS CONSÓRCIOS - RP - INVESTIMENTO	0,00	2.100,00	0,00	0,00	0,00	2.100,00
205 - MSC - 1.880.0000 - RECURSOS PRÓPRIOS DOS CONSÓRCIOS	0,00	0,00	500,00	633,80	0,00	1.133,80
Ação: 2.804 - ELABORAÇÃO DE PLANO DIRETOR E PLANO INTERM. DE SANEAMENTO	0,00	25.100,00	12.550,00	0,00	0,00	37.650,00
1038 - 3.1.90.04.00	0,00	800,00	500,00	0,00	0,00	1.300,00
201 - MSC - 1.880.0000 - RECURSOS DOS CONSÓRCIOS - RP - PESSOAL E ENCARGOS	0,00	800,00	0,00	0,00	0,00	800,00
205 - MSC - 1.880.0000 - RECURSOS PRÓPRIOS DOS CONSÓRCIOS	0,00	0,00	500,00	0,00	0,00	500,00
1040 - 3.1.90.11.00	0,00	2.100,00	1.000,00	0,00	0,00	3.100,00
201 - MSC - 1.880.0000 - RECURSOS DOS CONSÓRCIOS - RP - PESSOAL E ENCARGOS	0,00	2.100,00	0,00	0,00	0,00	2.100,00
205 - MSC - 1.880.0000 - RECURSOS PRÓPRIOS DOS CONSÓRCIOS	0,00	0,00	1.000,00	0,00	0,00	1.000,00
1041 - 3.1.90.13.00	0,00	600,00	500,00	0,00	0,00	1.100,00
201 - MSC - 1.880.0000 - RECURSOS DOS CONSÓRCIOS - RP - PESSOAL E ENCARGOS	0,00	600,00	0,00	0,00	0,00	600,00
205 - MSC - 1.880.0000 - RECURSOS PRÓPRIOS DOS CONSÓRCIOS	0,00	0,00	500,00	0,00	0,00	500,00
1039 - 3.1.90.16.00	0,00	200,00	200,00	0,00	0,00	400,00
201 - MSC - 1.880.0000 - RECURSOS DOS CONSÓRCIOS - RP - PESSOAL E ENCARGOS	0,00	200,00	0,00	0,00	0,00	200,00
205 - MSC - 1.880.0000 - RECURSOS PRÓPRIOS DOS CONSÓRCIOS	0,00	0,00	200,00	0,00	0,00	200,00
1042 - 3.1.90.91.00	0,00	200,00	200,00	0,00	0,00	400,00
201 - MSC - 1.880.0000 - RECURSOS DOS CONSÓRCIOS - RP - PESSOAL E ENCARGOS	0,00	200,00	0,00	0,00	0,00	200,00
205 - MSC - 1.880.0000 - RECURSOS PRÓPRIOS DOS CONSÓRCIOS	0,00	0,00	200,00	0,00	0,00	200,00
1043 - 3.1.90.92.00	0,00	500,00	200,00	0,00	0,00	700,00
201 - MSC - 1.880.0000 - RECURSOS DOS CONSÓRCIOS - RP - PESSOAL E ENCARGOS	0,00	500,00	0,00	0,00	0,00	500,00
205 - MSC - 1.880.0000 - RECURSOS PRÓPRIOS DOS CONSÓRCIOS	0,00	0,00	200,00	0,00	0,00	200,00
1049 - 3.1.90.94.00	0,00	500,00	200,00	0,00	0,00	700,00
201 - MSC - 1.880.0000 - RECURSOS DOS CONSÓRCIOS - RP - PESSOAL E ENCARGOS	0,00	500,00	0,00	0,00	0,00	500,00
205 - MSC - 1.880.0000 - RECURSOS PRÓPRIOS DOS CONSÓRCIOS	0,00	0,00	200,00	0,00	0,00	200,00
1044 - 3.3.90.14.00	0,00	300,00	250,00	0,00	0,00	550,00
202 - MSC - 1.880.0000 - RECURSOS DOS CONSÓRCIOS - RP - OUTRAS DESPESAS CORR	0,00	300,00	0,00	0,00	0,00	300,00



Prefeitura Municipal de Poção

Rua Monsenhor Estanislau, 122 - Centro - 55.240-000 - Poção/ PE
CNPJ: 10.265.429/0001-64 Fone: (87)3834-1234

Usuário: Poção

Chave de Autenticação
2016-8711-798

Página
108 / 153

Demonstrativo de compatibilidade entre PPA e LOA

PPA 2022 - 2025 - Valores em R\$

	Valor global	2022	2023	2024	2025	Total
205 - MSC - 1.880.0000 - RECURSOS PRÓPRIOS DOS CONSÓRCIOS	0,00	0,00	250,00	0,00	0,00	250,00
1045 - 3.3.90.30.00	0,00	2.000,00	1.000,00	0,00	0,00	3.000,00
202 - MSC - 1.880.0000 - RECURSOS DOS CONSÓRCIOS - RP - OUTRAS DESPESAS CORR	0,00	2.000,00	0,00	0,00	0,00	2.000,00
205 - MSC - 1.880.0000 - RECURSOS PRÓPRIOS DOS CONSÓRCIOS	0,00	0,00	1.000,00	0,00	0,00	1.000,00
1046 - 3.3.90.33.00	0,00	200,00	200,00	0,00	0,00	400,00
202 - MSC - 1.880.0000 - RECURSOS DOS CONSÓRCIOS - RP - OUTRAS DESPESAS CORR	0,00	200,00	0,00	0,00	0,00	200,00
205 - MSC - 1.880.0000 - RECURSOS PRÓPRIOS DOS CONSÓRCIOS	0,00	0,00	200,00	0,00	0,00	200,00
1051 - 3.3.90.34.00	0,00	500,00	200,00	0,00	0,00	700,00
202 - MSC - 1.880.0000 - RECURSOS DOS CONSÓRCIOS - RP - OUTRAS DESPESAS CORR	0,00	500,00	0,00	0,00	0,00	500,00
205 - MSC - 1.880.0000 - RECURSOS PRÓPRIOS DOS CONSÓRCIOS	0,00	0,00	200,00	0,00	0,00	200,00
1158 - 3.3.90.35.00	0,00	1.800,00	1.000,00	0,00	0,00	2.800,00
202 - MSC - 1.880.0000 - RECURSOS DOS CONSÓRCIOS - RP - OUTRAS DESPESAS CORR	0,00	1.800,00	0,00	0,00	0,00	1.800,00
205 - MSC - 1.880.0000 - RECURSOS PRÓPRIOS DOS CONSÓRCIOS	0,00	0,00	1.000,00	0,00	0,00	1.000,00
1047 - 3.3.90.36.00	0,00	2.000,00	1.000,00	0,00	0,00	3.000,00
202 - MSC - 1.880.0000 - RECURSOS DOS CONSÓRCIOS - RP - OUTRAS DESPESAS CORR	0,00	2.000,00	0,00	0,00	0,00	2.000,00
205 - MSC - 1.880.0000 - RECURSOS PRÓPRIOS DOS CONSÓRCIOS	0,00	0,00	1.000,00	0,00	0,00	1.000,00
1155 - 3.3.90.37.00	0,00	500,00	200,00	0,00	0,00	700,00
202 - MSC - 1.880.0000 - RECURSOS DOS CONSÓRCIOS - RP - OUTRAS DESPESAS CORR	0,00	500,00	0,00	0,00	0,00	500,00
205 - MSC - 1.880.0000 - RECURSOS PRÓPRIOS DOS CONSÓRCIOS	0,00	0,00	200,00	0,00	0,00	200,00
1048 - 3.3.90.39.00	0,00	11.400,00	5.000,00	0,00	0,00	16.400,00
202 - MSC - 1.880.0000 - RECURSOS DOS CONSÓRCIOS - RP - OUTRAS DESPESAS CORR	0,00	11.400,00	0,00	0,00	0,00	11.400,00
205 - MSC - 1.880.0000 - RECURSOS PRÓPRIOS DOS CONSÓRCIOS	0,00	0,00	5.000,00	0,00	0,00	5.000,00
265 - 3.3.90.41.00	0,00	500,00	200,00	0,00	0,00	700,00
202 - MSC - 1.880.0000 - RECURSOS DOS CONSÓRCIOS - RP - OUTRAS DESPESAS CORR	0,00	500,00	0,00	0,00	0,00	500,00
205 - MSC - 1.880.0000 - RECURSOS PRÓPRIOS DOS CONSÓRCIOS	0,00	0,00	200,00	0,00	0,00	200,00
266 - 3.3.90.47.00	0,00	500,00	200,00	0,00	0,00	700,00
202 - MSC - 1.880.0000 - RECURSOS DOS CONSÓRCIOS - RP - OUTRAS DESPESAS CORR	0,00	500,00	0,00	0,00	0,00	500,00
205 - MSC - 1.880.0000 - RECURSOS PRÓPRIOS DOS CONSÓRCIOS	0,00	0,00	200,00	0,00	0,00	200,00
1050 - 3.3.90.92.00	0,00	500,00	500,00	0,00	0,00	1.000,00
202 - MSC - 1.880.0000 - RECURSOS DOS CONSÓRCIOS - RP - OUTRAS DESPESAS CORR	0,00	500,00	0,00	0,00	0,00	500,00
205 - MSC - 1.880.0000 - RECURSOS PRÓPRIOS DOS CONSÓRCIOS	0,00	0,00	500,00	0,00	0,00	500,00
Ação: 2.816 - CAPACITAÇÃO DOS PROFISSIONAIS DE ILUMINAÇÃO PÚBLICA - NIIP	0,00	1.900,00	1.700,00	0,00	0,00	3.600,00
288 - 3.3.90.14.00	0,00	200,00	200,00	0,00	0,00	400,00
202 - MSC - 1.880.0000 - RECURSOS DOS CONSÓRCIOS - RP - OUTRAS DESPESAS CORR	0,00	200,00	0,00	0,00	0,00	200,00
205 - MSC - 1.880.0000 - RECURSOS PRÓPRIOS DOS CONSÓRCIOS	0,00	0,00	200,00	0,00	0,00	200,00



Prefeitura Municipal de Poção

Rua Monsenhor Estanislau, 122 - Centro - 55.240-000 - Poção/ PE
CNPJ: 10.265.429/0001-64 Fone: (87)3834-1234

Usuário: Poção

Chave de Autenticação
2016-8711-798

Página
109 / 153

Demonstrativo de compatibilidade entre PPA e LOA

PPA 2022 - 2025 - Valores em R\$

	Valor global	2022	2023	2024	2025	Total
289 - 3.3.90.30.00	0,00	300,00	250,00	0,00	0,00	550,00
202 - MSC - 1.880.0000 - RECURSOS DOS CONSÓRCIOS - RP - OUTRAS DESPESAS CORR	0,00	300,00	0,00	0,00	0,00	300,00
205 - MSC - 1.880.0000 - RECURSOS PRÓPRIOS DOS CONSÓRCIOS	0,00	0,00	250,00	0,00	0,00	250,00
290 - 3.3.90.33.00	0,00	200,00	200,00	0,00	0,00	400,00
202 - MSC - 1.880.0000 - RECURSOS DOS CONSÓRCIOS - RP - OUTRAS DESPESAS CORR	0,00	200,00	0,00	0,00	0,00	200,00
205 - MSC - 1.880.0000 - RECURSOS PRÓPRIOS DOS CONSÓRCIOS	0,00	0,00	200,00	0,00	0,00	200,00
291 - 3.3.90.35.00	0,00	300,00	250,00	0,00	0,00	550,00
202 - MSC - 1.880.0000 - RECURSOS DOS CONSÓRCIOS - RP - OUTRAS DESPESAS CORR	0,00	300,00	0,00	0,00	0,00	300,00
205 - MSC - 1.880.0000 - RECURSOS PRÓPRIOS DOS CONSÓRCIOS	0,00	0,00	250,00	0,00	0,00	250,00
292 - 3.3.90.36.00	0,00	300,00	300,00	0,00	0,00	600,00
202 - MSC - 1.880.0000 - RECURSOS DOS CONSÓRCIOS - RP - OUTRAS DESPESAS CORR	0,00	300,00	0,00	0,00	0,00	300,00
205 - MSC - 1.880.0000 - RECURSOS PRÓPRIOS DOS CONSÓRCIOS	0,00	0,00	300,00	0,00	0,00	300,00
797 - 3.3.90.39.00	0,00	600,00	500,00	0,00	0,00	1.100,00
202 - MSC - 1.880.0000 - RECURSOS DOS CONSÓRCIOS - RP - OUTRAS DESPESAS CORR	0,00	600,00	0,00	0,00	0,00	600,00
205 - MSC - 1.880.0000 - RECURSOS PRÓPRIOS DOS CONSÓRCIOS	0,00	0,00	500,00	0,00	0,00	500,00
Ação: 2.817 - MANUTENÇÃO DOS PARQUES DE ILUMINAÇÃO PÚBLICA DOS CONSÓRÍO	0,00	68.000,00	52.650,00	0,00	0,00	120.650,00
293 - 3.3.90.30.00	0,00	10.000,00	1.000,00	0,00	0,00	11.000,00
202 - MSC - 1.880.0000 - RECURSOS DOS CONSÓRCIOS - RP - OUTRAS DESPESAS CORR	0,00	10.000,00	0,00	0,00	0,00	10.000,00
205 - MSC - 1.880.0000 - RECURSOS PRÓPRIOS DOS CONSÓRCIOS	0,00	0,00	1.000,00	0,00	0,00	1.000,00
294 - 3.3.90.36.00	0,00	8.000,00	1.000,00	0,00	0,00	9.000,00
202 - MSC - 1.880.0000 - RECURSOS DOS CONSÓRCIOS - RP - OUTRAS DESPESAS CORR	0,00	8.000,00	0,00	0,00	0,00	8.000,00
205 - MSC - 1.880.0000 - RECURSOS PRÓPRIOS DOS CONSÓRCIOS	0,00	0,00	1.000,00	0,00	0,00	1.000,00
295 - 3.3.90.39.00	0,00	50.000,00	50.000,00	0,00	0,00	100.000,00
202 - MSC - 1.880.0000 - RECURSOS DOS CONSÓRCIOS - RP - OUTRAS DESPESAS CORR	0,00	50.000,00	0,00	0,00	0,00	50.000,00
205 - MSC - 1.880.0000 - RECURSOS PRÓPRIOS DOS CONSÓRCIOS	0,00	0,00	50.000,00	0,00	0,00	50.000,00
1161 - 3.3.90.92.00	0,00	0,00	650,00	0,00	0,00	650,00
205 - MSC - 1.880.0000 - RECURSOS PRÓPRIOS DOS CONSÓRCIOS	0,00	0,00	650,00	0,00	0,00	650,00
Função: 28 - Encargos Especiais	0,00	1.000,00	700,00	3.200,00	3.800,00	8.700,00
Subfunção: 846 - Outros Encargos Especiais	0,00	1.000,00	700,00	3.200,00	3.800,00	8.700,00
Programa: 0 - OPERAÇÕES ESPECIAIS	0,00	1.000,00	700,00	3.200,00	3.800,00	8.700,00
Ação: 0.80 - PARCELAMENTO E AMORTIZAÇÃO DA DÍVIDA CONTRATUAL	0,00	500,00	700,00	3.100,00	3.500,00	7.800,00
1162 - 3.2.90.22.00	0,00	0,00	200,00	100,00	100,00	400,00
205 - MSC - 1.880.0000 - RECURSOS PRÓPRIOS DOS CONSÓRCIOS	0,00	0,00	200,00	100,00	100,00	400,00
1002 - 4.6.90.71.00	0,00	500,00	500,00	3.000,00	3.400,00	7.400,00
204 - MSC - 1.880.0000 - RECURSOS DOS CONSÓRCIOS - RP - INVESTIMENTO	0,00	500,00	0,00	0,00	0,00	500,00



Prefeitura Municipal de Poção

Rua Monsenhor Estanislau, 122 - Centro - 55.240-000 - Poção/ PE
CNPJ: 10.265.429/0001-64 Fone: (87)3834-1234

Usuário: Poção

Chave de Autenticação
2016-8711-798

Página
110 / 153

Demonstrativo de compatibilidade entre PPA e LOA

PPA 2022 - 2025 - Valores em R\$

	Valor global	2022	2023	2024	2025	Total
205 - MSC - 1.880.0000 - RECURSOS PRÓPRIOS DOS CONSÓRCIOS	0,00	0,00	500,00	3.000,00	3.400,00	6.900,00
Ação: 0.83 - INDENIZAÇÕES E RESTITUIÇÕES DIVERSAS	0,00	500,00	0,00	100,00	300,00	900,00
1080 - 3.3.90.93.00	0,00	500,00	0,00	100,00	300,00	900,00
202 - MSC - 1.880.0000 - RECURSOS DOS CONSÓRCIOS - RP - OUTRAS DESPESAS CORR	0,00	500,00	0,00	0,00	0,00	500,00
205 - MSC - 1.880.0000 - RECURSOS PRÓPRIOS DOS CONSÓRCIOS	0,00	0,00	0,00	100,00	300,00	400,00
Unidade gestora: 116002 - Câmara Municipal de Vereadores de Poção	0,00	1.728.000,00	2.040.000,00	2.136.000,00	2.436.000,00	8.340.000,00
Unidade orçamentária: 1001 - PODER LEGISLATIVO	0,00	1.728.000,00	2.040.000,00	2.136.000,00	2.436.000,00	8.340.000,00
Função: 1 - Legislativa	0,00	1.719.000,00	2.037.000,00	2.133.000,00	2.433.000,00	8.322.000,00
Subfunção: 31 - Ação Legislativa	0,00	1.719.000,00	2.037.000,00	2.133.000,00	2.433.000,00	8.322.000,00
Programa: 101 - GESTÃO ADMINISTRATIVA DO PODER LEGISLATIVO	0,00	1.719.000,00	2.037.000,00	2.133.000,00	2.433.000,00	8.322.000,00
Ação: 0.1 - SENTENÇAS JUDICIAIS E PRECATÓRIOS	0,00	2.000,00	1.000,00	1.000,00	2.000,00	6.000,00
1 - 3.1.90.91.00	0,00	2.000,00	1.000,00	1.000,00	2.000,00	6.000,00
101 - MSC - 1.501.0000 - RECURSOS PRÓPRIOS	0,00	2.000,00	1.000,00	1.000,00	2.000,00	6.000,00
Ação: 1.1 - AQUISIÇÃO DE MÓVEIS, MÁQUINAS, EQUIPAMENTOS DE INFORMÁTICA E	0,00	20.000,00	20.000,00	20.000,00	20.000,00	80.000,00
2 - 4.4.90.52.00	0,00	20.000,00	20.000,00	20.000,00	20.000,00	80.000,00
101 - MSC - 1.501.0000 - RECURSOS PRÓPRIOS	0,00	20.000,00	20.000,00	20.000,00	20.000,00	80.000,00
Ação: 1.2 - AMPLIAÇÃO, REFORMA E/OU RESTAURAÇÃO DA ESTRUTURA FÍSICA DO	0,00	10.000,00	50.000,00	10.000,00	10.000,00	80.000,00
3 - 4.4.90.51.00	0,00	10.000,00	50.000,00	10.000,00	10.000,00	80.000,00
101 - MSC - 1.501.0000 - RECURSOS PRÓPRIOS	0,00	10.000,00	50.000,00	10.000,00	10.000,00	80.000,00
Ação: 1.3 - AQUISIÇÃO DE VEÍCULOS PARA O PODER LEGISLATIVO	0,00	20.000,00	50.000,00	90.000,00	90.000,00	250.000,00
4 - 4.4.90.52.00	0,00	20.000,00	50.000,00	90.000,00	90.000,00	250.000,00
101 - MSC - 1.501.0000 - RECURSOS PRÓPRIOS	0,00	20.000,00	50.000,00	90.000,00	90.000,00	250.000,00
Ação: 2.1 - GESTÃO ADMINISTRATIVA DO PODER LEGISLATIVO	0,00	434.000,00	586.000,00	647.000,00	806.000,00	2.473.000,00
1552 - 3.1.90.04.00	0,00	0,00	0,00	0,00	20.000,00	20.000,00
101 - MSC - 1.501.0000 - RECURSOS PRÓPRIOS	0,00	0,00	0,00	0,00	20.000,00	20.000,00
5 - 3.1.90.11.00	0,00	200.000,00	300.000,00	350.000,00	425.000,00	1.275.000,00
101 - MSC - 1.501.0000 - RECURSOS PRÓPRIOS	0,00	200.000,00	300.000,00	350.000,00	425.000,00	1.275.000,00
6 - 3.1.90.16.00	0,00	5.000,00	5.000,00	5.000,00	5.000,00	20.000,00
101 - MSC - 1.501.0000 - RECURSOS PRÓPRIOS	0,00	5.000,00	5.000,00	5.000,00	5.000,00	20.000,00
7 - 3.1.90.92.00	0,00	2.000,00	2.000,00	2.000,00	2.000,00	8.000,00
101 - MSC - 1.501.0000 - RECURSOS PRÓPRIOS	0,00	2.000,00	2.000,00	2.000,00	2.000,00	8.000,00
776 - 3.1.90.94.00	0,00	2.000,00	5.000,00	5.000,00	5.000,00	17.000,00
101 - MSC - 1.501.0000 - RECURSOS PRÓPRIOS	0,00	2.000,00	5.000,00	5.000,00	5.000,00	17.000,00
8 - 3.3.90.14.00	0,00	20.000,00	20.000,00	20.000,00	20.000,00	80.000,00
101 - MSC - 1.501.0000 - RECURSOS PRÓPRIOS	0,00	20.000,00	20.000,00	20.000,00	20.000,00	80.000,00



Prefeitura Municipal de Poção

Rua Monsenhor Estanislau, 122 - Centro - 55.240-000 - Poção/ PE
CNPJ: 10.265.429/0001-64 Fone: (87)3834-1234

Usuário: Poção

Chave de Autenticação
2016-8711-798

Página
111 / 153

Demonstrativo de compatibilidade entre PPA e LOA

PPA 2022 - 2025 - Valores em R\$

	Valor global	2022	2023	2024	2025	Total
9 - 3.3.90.30.00	0,00	30.000,00	30.000,00	30.000,00	40.000,00	130.000,00
101 - MSC - 1.501.0000 - RECURSOS PRÓPRIOS	0,00	30.000,00	30.000,00	30.000,00	40.000,00	130.000,00
10 - 3.3.90.33.00	0,00	5.000,00	5.000,00	15.000,00	15.000,00	40.000,00
101 - MSC - 1.501.0000 - RECURSOS PRÓPRIOS	0,00	5.000,00	5.000,00	15.000,00	15.000,00	40.000,00
11 - 3.3.90.36.00	0,00	90.000,00	120.000,00	120.000,00	110.000,00	440.000,00
101 - MSC - 1.501.0000 - RECURSOS PRÓPRIOS	0,00	90.000,00	120.000,00	120.000,00	110.000,00	440.000,00
12 - 3.3.90.39.00	0,00	70.000,00	86.000,00	90.000,00	154.000,00	400.000,00
101 - MSC - 1.501.0000 - RECURSOS PRÓPRIOS	0,00	70.000,00	86.000,00	90.000,00	154.000,00	400.000,00
13 - 3.3.90.92.00	0,00	5.000,00	5.000,00	5.000,00	5.000,00	20.000,00
101 - MSC - 1.501.0000 - RECURSOS PRÓPRIOS	0,00	5.000,00	5.000,00	5.000,00	5.000,00	20.000,00
14 - 3.3.90.93.00	0,00	5.000,00	8.000,00	5.000,00	5.000,00	23.000,00
101 - MSC - 1.501.0000 - RECURSOS PRÓPRIOS	0,00	5.000,00	8.000,00	5.000,00	5.000,00	23.000,00
Ação: 2.2 - DESPESAS COM SUBSÍDIOS DOS VEREADORES	0,00	670.000,00	720.000,00	720.000,00	810.000,00	2.920.000,00
15 - 3.1.90.11.00	0,00	670.000,00	720.000,00	720.000,00	810.000,00	2.920.000,00
101 - MSC - 1.501.0000 - RECURSOS PRÓPRIOS	0,00	670.000,00	720.000,00	720.000,00	810.000,00	2.920.000,00
Ação: 2.3 - VERBA INDENIZATÓRIA PELO EXERCÍCIO DA PRESIDÊNCIA DA CÂMARA	0,00	38.000,00	40.000,00	40.000,00	45.000,00	163.000,00
16 - 3.3.90.93.00	0,00	38.000,00	40.000,00	40.000,00	45.000,00	163.000,00
101 - MSC - 1.501.0000 - RECURSOS PRÓPRIOS	0,00	38.000,00	40.000,00	40.000,00	45.000,00	163.000,00
Ação: 2.4 - CONCESSÃO DE DIÁRIAS PARA OS VEREADORES	0,00	20.000,00	30.000,00	40.000,00	40.000,00	130.000,00
17 - 3.3.90.14.00	0,00	20.000,00	30.000,00	40.000,00	40.000,00	130.000,00
101 - MSC - 1.501.0000 - RECURSOS PRÓPRIOS	0,00	20.000,00	30.000,00	40.000,00	40.000,00	130.000,00
Ação: 2.5 - CONTRATAÇÃO DE CONSULTORIAS E ASSESSORIAS TÉCNICAS E JURÍDICAS	0,00	130.000,00	130.000,00	150.000,00	170.000,00	580.000,00
18 - 3.3.90.35.00	0,00	130.000,00	130.000,00	150.000,00	170.000,00	580.000,00
101 - MSC - 1.501.0000 - RECURSOS PRÓPRIOS	0,00	130.000,00	130.000,00	150.000,00	170.000,00	580.000,00
Ação: 2.6 - TREINAMENTO, CAPACITAÇÃO E QUALIFICAÇÃO DE AGENTES PÚBLICOS	0,00	10.000,00	10.000,00	10.000,00	15.000,00	45.000,00
19 - 3.3.90.36.00	0,00	5.000,00	5.000,00	5.000,00	5.000,00	20.000,00
101 - MSC - 1.501.0000 - RECURSOS PRÓPRIOS	0,00	5.000,00	5.000,00	5.000,00	5.000,00	20.000,00
20 - 3.3.90.39.00	0,00	5.000,00	5.000,00	5.000,00	10.000,00	25.000,00
101 - MSC - 1.501.0000 - RECURSOS PRÓPRIOS	0,00	5.000,00	5.000,00	5.000,00	10.000,00	25.000,00
Ação: 2.7 - PAGAMENTO DE OBRIGAÇÕES PATRONAIS	0,00	255.000,00	285.000,00	285.000,00	300.000,00	1.125.000,00
21 - 3.1.90.13.00	0,00	240.000,00	260.000,00	260.000,00	270.000,00	1.030.000,00
101 - MSC - 1.501.0000 - RECURSOS PRÓPRIOS	0,00	240.000,00	260.000,00	260.000,00	270.000,00	1.030.000,00
22 - 3.3.90.47.00	0,00	15.000,00	25.000,00	25.000,00	30.000,00	95.000,00
101 - MSC - 1.501.0000 - RECURSOS PRÓPRIOS	0,00	15.000,00	25.000,00	25.000,00	30.000,00	95.000,00



Prefeitura Municipal de Poção

Rua Monsenhor Estanislau, 122 - Centro - 55.240-000 - Poção/ PE
CNPJ: 10.265.429/0001-64 Fone: (87)3834-1234

Usuário: Poção

Chave de Autenticação
2016-8711-798

Página
112 / 153

Demonstrativo de compatibilidade entre PPA e LOA

PPA 2022 - 2025 - Valores em R\$

	Valor global	2022	2023	2024	2025	Total
Ação: 2.8 - DIVULGAÇÃO INSTITUCIONAL, MANUTENÇÃO DE PÁGINA DA INTERNET E	0,00	30.000,00	30.000,00	30.000,00	30.000,00	120.000,00
23 - 3.3.90.30.00	0,00	10.000,00	10.000,00	10.000,00	10.000,00	40.000,00
101 - MSC - 1.501.0000 - RECURSOS PRÓPRIOS	0,00	10.000,00	10.000,00	10.000,00	10.000,00	40.000,00
24 - 3.3.90.36.00	0,00	10.000,00	10.000,00	10.000,00	10.000,00	40.000,00
101 - MSC - 1.501.0000 - RECURSOS PRÓPRIOS	0,00	10.000,00	10.000,00	10.000,00	10.000,00	40.000,00
25 - 3.3.90.39.00	0,00	10.000,00	10.000,00	10.000,00	10.000,00	40.000,00
101 - MSC - 1.501.0000 - RECURSOS PRÓPRIOS	0,00	10.000,00	10.000,00	10.000,00	10.000,00	40.000,00
Ação: 2.9 - MANUTENÇÃO DAS ATIVIDADES DO CONTROLE INTERNO DO PODER	0,00	55.000,00	60.000,00	65.000,00	70.000,00	250.000,00
26 - 3.1.90.11.00	0,00	20.000,00	25.000,00	30.000,00	35.000,00	110.000,00
101 - MSC - 1.501.0000 - RECURSOS PRÓPRIOS	0,00	20.000,00	25.000,00	30.000,00	35.000,00	110.000,00
777 - 3.1.90.94.00	0,00	5.000,00	5.000,00	5.000,00	5.000,00	20.000,00
101 - MSC - 1.501.0000 - RECURSOS PRÓPRIOS	0,00	5.000,00	5.000,00	5.000,00	5.000,00	20.000,00
27 - 3.3.90.14.00	0,00	5.000,00	5.000,00	5.000,00	5.000,00	20.000,00
101 - MSC - 1.501.0000 - RECURSOS PRÓPRIOS	0,00	5.000,00	5.000,00	5.000,00	5.000,00	20.000,00
28 - 3.3.90.30.00	0,00	5.000,00	5.000,00	5.000,00	5.000,00	20.000,00
101 - MSC - 1.501.0000 - RECURSOS PRÓPRIOS	0,00	5.000,00	5.000,00	5.000,00	5.000,00	20.000,00
29 - 3.3.90.36.00	0,00	10.000,00	10.000,00	10.000,00	10.000,00	40.000,00
101 - MSC - 1.501.0000 - RECURSOS PRÓPRIOS	0,00	10.000,00	10.000,00	10.000,00	10.000,00	40.000,00
30 - 3.3.90.39.00	0,00	10.000,00	10.000,00	10.000,00	10.000,00	40.000,00
101 - MSC - 1.501.0000 - RECURSOS PRÓPRIOS	0,00	10.000,00	10.000,00	10.000,00	10.000,00	40.000,00
Ação: 2.10 - DESPESAS COM CERIMONIAL E EVENTOS DO PODER LEGISLATIVO	0,00	15.000,00	15.000,00	15.000,00	15.000,00	60.000,00
31 - 3.3.90.30.00	0,00	5.000,00	5.000,00	5.000,00	5.000,00	20.000,00
101 - MSC - 1.501.0000 - RECURSOS PRÓPRIOS	0,00	5.000,00	5.000,00	5.000,00	5.000,00	20.000,00
32 - 3.3.90.36.00	0,00	5.000,00	5.000,00	5.000,00	5.000,00	20.000,00
101 - MSC - 1.501.0000 - RECURSOS PRÓPRIOS	0,00	5.000,00	5.000,00	5.000,00	5.000,00	20.000,00
33 - 3.3.90.39.00	0,00	5.000,00	5.000,00	5.000,00	5.000,00	20.000,00
101 - MSC - 1.501.0000 - RECURSOS PRÓPRIOS	0,00	5.000,00	5.000,00	5.000,00	5.000,00	20.000,00
Ação: 2.11 - DESPESAS COM PLANO DE SAÚDE	0,00	10.000,00	10.000,00	10.000,00	10.000,00	40.000,00
34 - 3.3.90.39.00	0,00	10.000,00	5.000,00	5.000,00	5.000,00	25.000,00
101 - MSC - 1.501.0000 - RECURSOS PRÓPRIOS	0,00	10.000,00	5.000,00	5.000,00	5.000,00	25.000,00
1160 - 3.3.90.93.00	0,00	0,00	5.000,00	5.000,00	5.000,00	15.000,00
101 - MSC - 1.501.0000 - RECURSOS PRÓPRIOS	0,00	0,00	5.000,00	5.000,00	5.000,00	15.000,00
Função: 28 - Encargos Especiais	0,00	9.000,00	3.000,00	3.000,00	3.000,00	18.000,00
Subfunção: 31 - Ação Legislativa	0,00	9.000,00	3.000,00	3.000,00	3.000,00	18.000,00
Programa: 101 - GESTÃO ADMINISTRATIVA DO PODER LEGISLATIVO	0,00	9.000,00	3.000,00	3.000,00	3.000,00	18.000,00



Prefeitura Municipal de Poção

Rua Monsenhor Estanislau, 122 - Centro - 55.240-000 - Poção/ PE
CNPJ: 10.265.429/0001-64 Fone: (87)3834-1234

Usuário: Poção

Chave de Autenticação
2016-8711-798

Página
113 / 153

Demonstrativo de compatibilidade entre PPA e LOA

		Valor global	2022	2023	2024	2025	Total
		PPA 2022 - 2025 - Valores em R\$					
Ação:	0.2 - AMORTIZAÇÃO DE DÉBITOS CONTRAÍDOS COM OUTROS ÓRGÃOS PÚBLICOS	0,00	9.000,00	3.000,00	3.000,00	3.000,00	18.000,00
	35 - 3.2.90.21.00	0,00	2.000,00	1.000,00	1.000,00	1.000,00	5.000,00
	101 - MSC - 1.501.0000 - RECURSOS PRÓPRIOS	0,00	2.000,00	1.000,00	1.000,00	1.000,00	5.000,00
	36 - 3.2.90.22.00	0,00	2.000,00	1.000,00	1.000,00	1.000,00	5.000,00
	101 - MSC - 1.501.0000 - RECURSOS PRÓPRIOS	0,00	2.000,00	1.000,00	1.000,00	1.000,00	5.000,00
	37 - 4.6.90.71.00	0,00	5.000,00	1.000,00	1.000,00	1.000,00	8.000,00
	101 - MSC - 1.501.0000 - RECURSOS PRÓPRIOS	0,00	5.000,00	1.000,00	1.000,00	1.000,00	8.000,00
Unidade gestora:	116003 - Fundo Municipal de Saúde de Poção	0,00	10.079.800,00	13.783.000,00	19.554.400,00	21.664.880,00	65.082.080,00
Unidade orçamentária:	26010 - FUNDO MUNICIPAL DE SAÚDE (ENTIDADE SUPERV	0,00	10.079.800,00	13.783.000,00	19.554.400,00	21.664.880,00	65.082.080,00
Função:	10 - Saúde	0,00	10.051.800,00	13.766.000,00	19.540.400,00	21.646.880,00	65.005.080,00
Subfunção:	122 - Administração Geral	0,00	2.063.600,00	1.479.000,00	1.971.000,00	1.851.880,00	7.365.480,00
Programa:	1001 - FORTALECIMENTO DA GESTÃO EM SAÚDE E CONTROLE SOCIAL	0,00	1.877.600,00	1.429.000,00	1.968.000,00	1.851.880,00	7.126.480,00
Ação:	1.84 - EXECUÇÃO DE OBRAS PARA A GESTÃO DA SAÚDE	0,00	1.000,00	1.000,00	5.000,00	7.698,90	14.698,90
	509 - 4.4.90.51.00	0,00	1.000,00	1.000,00	5.000,00	7.698,90	14.698,90
	118 - MSC - 1.500.1002 - 15% DE IMPOSTOS E TRANSFERÊNCIAS PARA SAÚDE - LC Nº 1	0,00	1.000,00	1.000,00	5.000,00	7.698,90	14.698,90
Ação:	1.85 - AQUISIÇÃO DE VEÍCULOS, MÁQUINAS, MÓVEIS E EQUIPAMENTOS PARA	0,00	1.000,00	1.000,00	50.000,00	10.000,00	62.000,00
	510 - 4.4.90.52.00	0,00	1.000,00	1.000,00	50.000,00	10.000,00	62.000,00
	118 - MSC - 1.500.1002 - 15% DE IMPOSTOS E TRANSFERÊNCIAS PARA SAÚDE - LC Nº 1	0,00	1.000,00	1.000,00	50.000,00	10.000,00	62.000,00
Ação:	1.118 - PARTICIPAÇÃO NOS INCENTIVOS DO CONSÓRCIO DE MUNICÍPIO -	0,00	32.784,79	1.000,00	1.995,54	1.181,10	36.961,43
	839 - 4.4.71.70.00	0,00	32.784,79	1.000,00	1.995,54	1.181,10	36.961,43
	118 - MSC - 1.500.1002 - 15% DE IMPOSTOS E TRANSFERÊNCIAS PARA SAÚDE - LC Nº 1	0,00	32.784,79	1.000,00	1.995,54	1.181,10	36.961,43
Ação:	2.101 - APOIO A ENTIDADES SEM FINS LUCRATIVOS NA ÁREA DE SAÚDE	0,00	6.000,00	6.000,00	21.000,00	13.000,00	46.000,00
	511 - 3.3.50.41.00	0,00	5.000,00	5.000,00	20.000,00	12.000,00	42.000,00
	118 - MSC - 1.500.1002 - 15% DE IMPOSTOS E TRANSFERÊNCIAS PARA SAÚDE - LC Nº 1	0,00	5.000,00	5.000,00	20.000,00	12.000,00	42.000,00
	512 - 3.3.50.43.00	0,00	1.000,00	1.000,00	1.000,00	1.000,00	4.000,00
	118 - MSC - 1.500.1002 - 15% DE IMPOSTOS E TRANSFERÊNCIAS PARA SAÚDE - LC Nº 1	0,00	1.000,00	1.000,00	1.000,00	1.000,00	4.000,00
Ação:	2.102 - MANUTENÇÃO DAS ATIVIDADES DE FORTALECIMENTO DA GESTÃO EM	0,00	1.662.400,00	1.315.000,00	1.484.000,00	1.546.181,10	6.007.581,10
	513 - 3.1.90.04.00	0,00	40.000,00	1.000,00	1.000,00	1.000,00	43.000,00
	118 - MSC - 1.500.1002 - 15% DE IMPOSTOS E TRANSFERÊNCIAS PARA SAÚDE - LC Nº 1	0,00	40.000,00	1.000,00	1.000,00	1.000,00	43.000,00
	514 - 3.1.90.11.00	0,00	636.000,00	650.000,00	520.000,00	550.000,00	2.356.000,00
	118 - MSC - 1.500.1002 - 15% DE IMPOSTOS E TRANSFERÊNCIAS PARA SAÚDE - LC Nº 1	0,00	636.000,00	650.000,00	520.000,00	550.000,00	2.356.000,00
	515 - 3.1.90.13.00	0,00	130.000,00	130.000,00	110.000,00	70.000,00	440.000,00
	118 - MSC - 1.500.1002 - 15% DE IMPOSTOS E TRANSFERÊNCIAS PARA SAÚDE - LC Nº 1	0,00	130.000,00	130.000,00	110.000,00	70.000,00	440.000,00
	516 - 3.1.90.92.00	0,00	5.000,00	1.000,00	1.000,00	1.332,44	8.332,44
	118 - MSC - 1.500.1002 - 15% DE IMPOSTOS E TRANSFERÊNCIAS PARA SAÚDE - LC Nº 1	0,00	5.000,00	1.000,00	1.000,00	1.332,44	8.332,44



Prefeitura Municipal de Poção

Rua Monsenhor Estanislau, 122 - Centro - 55.240-000 - Poção/ PE
CNPJ: 10.265.429/0001-64 Fone: (87)3834-1234

Usuário: Poção

Chave de Autenticação
2016-8711-798

Página
114 / 153

Demonstrativo de compatibilidade entre PPA e LOA

PPA 2022 - 2025 - Valores em R\$

	Valor global	2022	2023	2024	2025	Total
804 - 3.1.90.94.00	0,00	10.020,00	0,00	0,00	1.000,00	11.020,00
118 - MSC - 1.500.1002 - 15% DE IMPOSTOS E TRANSFERÊNCIAS PARA SAÚDE - LC Nº 1	0,00	10.020,00	0,00	0,00	1.000,00	11.020,00
517 - 3.1.90.96.00	0,00	3.000,00	1.000,00	1.000,00	1.000,00	6.000,00
118 - MSC - 1.500.1002 - 15% DE IMPOSTOS E TRANSFERÊNCIAS PARA SAÚDE - LC Nº 1	0,00	3.000,00	1.000,00	1.000,00	1.000,00	6.000,00
518 - 3.3.90.08.00	0,00	1.000,00	1.000,00	1.000,00	1.000,00	4.000,00
118 - MSC - 1.500.1002 - 15% DE IMPOSTOS E TRANSFERÊNCIAS PARA SAÚDE - LC Nº 1	0,00	1.000,00	1.000,00	1.000,00	1.000,00	4.000,00
519 - 3.3.90.14.00	0,00	40.380,00	10.000,00	25.000,00	20.000,00	95.380,00
118 - MSC - 1.500.1002 - 15% DE IMPOSTOS E TRANSFERÊNCIAS PARA SAÚDE - LC Nº 1	0,00	40.380,00	10.000,00	25.000,00	20.000,00	95.380,00
520 - 3.3.90.30.00	0,00	270.000,00	270.000,00	400.000,00	400.000,00	1.340.000,00
118 - MSC - 1.500.1002 - 15% DE IMPOSTOS E TRANSFERÊNCIAS PARA SAÚDE - LC Nº 1	0,00	270.000,00	270.000,00	400.000,00	400.000,00	1.340.000,00
521 - 3.3.90.33.00	0,00	2.000,00	1.000,00	1.000,00	1.000,00	5.000,00
118 - MSC - 1.500.1002 - 15% DE IMPOSTOS E TRANSFERÊNCIAS PARA SAÚDE - LC Nº 1	0,00	2.000,00	1.000,00	1.000,00	1.000,00	5.000,00
522 - 3.3.90.34.00	0,00	3.000,00	1.000,00	1.000,00	1.000,00	6.000,00
118 - MSC - 1.500.1002 - 15% DE IMPOSTOS E TRANSFERÊNCIAS PARA SAÚDE - LC Nº 1	0,00	3.000,00	1.000,00	1.000,00	1.000,00	6.000,00
523 - 3.3.90.36.00	0,00	200.000,00	40.000,00	80.000,00	110.000,00	430.000,00
118 - MSC - 1.500.1002 - 15% DE IMPOSTOS E TRANSFERÊNCIAS PARA SAÚDE - LC Nº 1	0,00	200.000,00	40.000,00	80.000,00	110.000,00	430.000,00
524 - 3.3.90.39.00	0,00	300.000,00	200.000,00	330.000,00	350.000,00	1.180.000,00
118 - MSC - 1.500.1002 - 15% DE IMPOSTOS E TRANSFERÊNCIAS PARA SAÚDE - LC Nº 1	0,00	300.000,00	200.000,00	330.000,00	350.000,00	1.180.000,00
642 - 3.3.90.40.00	0,00	5.000,00	1.000,00	1.000,00	1.000,00	8.000,00
118 - MSC - 1.500.1002 - 15% DE IMPOSTOS E TRANSFERÊNCIAS PARA SAÚDE - LC Nº 1	0,00	5.000,00	1.000,00	1.000,00	1.000,00	8.000,00
525 - 3.3.90.47.00	0,00	2.000,00	1.000,00	5.000,00	30.848,66	38.848,66
118 - MSC - 1.500.1002 - 15% DE IMPOSTOS E TRANSFERÊNCIAS PARA SAÚDE - LC Nº 1	0,00	2.000,00	1.000,00	5.000,00	30.848,66	38.848,66
526 - 3.3.90.92.00	0,00	5.000,00	2.000,00	2.000,00	2.000,00	11.000,00
118 - MSC - 1.500.1002 - 15% DE IMPOSTOS E TRANSFERÊNCIAS PARA SAÚDE - LC Nº 1	0,00	5.000,00	2.000,00	2.000,00	2.000,00	11.000,00
1067 - 3.3.90.94.00	0,00	5.000,00	1.000,00	1.000,00	1.000,00	8.000,00
118 - MSC - 1.500.1002 - 15% DE IMPOSTOS E TRANSFERÊNCIAS PARA SAÚDE - LC Nº 1	0,00	5.000,00	1.000,00	1.000,00	1.000,00	8.000,00
527 - 3.3.95.30.00	0,00	2.000,00	1.000,00	1.000,00	1.000,00	5.000,00
118 - MSC - 1.500.1002 - 15% DE IMPOSTOS E TRANSFERÊNCIAS PARA SAÚDE - LC Nº 1	0,00	2.000,00	1.000,00	1.000,00	1.000,00	5.000,00
528 - 3.3.95.36.00	0,00	1.000,00	1.000,00	1.000,00	1.000,00	4.000,00
118 - MSC - 1.500.1002 - 15% DE IMPOSTOS E TRANSFERÊNCIAS PARA SAÚDE - LC Nº 1	0,00	1.000,00	1.000,00	1.000,00	1.000,00	4.000,00
529 - 3.3.95.39.00	0,00	2.000,00	2.000,00	2.000,00	2.000,00	8.000,00
118 - MSC - 1.500.1002 - 15% DE IMPOSTOS E TRANSFERÊNCIAS PARA SAÚDE - LC Nº 1	0,00	2.000,00	2.000,00	2.000,00	2.000,00	8.000,00
Ação: 2.103 - MANUTENÇÃO DAS ATIVIDADES DO CONSELHO MUNICIPAL DE SAÚDE,	0,00	8.000,00	4.000,00	4.000,00	4.000,00	20.000,00
530 - 3.3.90.14.00	0,00	2.000,00	1.000,00	1.000,00	1.000,00	5.000,00
118 - MSC - 1.500.1002 - 15% DE IMPOSTOS E TRANSFERÊNCIAS PARA SAÚDE - LC Nº 1	0,00	2.000,00	1.000,00	1.000,00	1.000,00	5.000,00



Prefeitura Municipal de Poção

Rua Monsenhor Estanislau, 122 - Centro - 55.240-000 - Poção/ PE
CNPJ: 10.265.429/0001-64 Fone: (87)3834-1234

Usuário: Poção

Chave de Autenticação
2016-8711-798

Página
115 / 153

Demonstrativo de compatibilidade entre PPA e LOA

PPA 2022 - 2025 - Valores em R\$

	Valor global	2022	2023	2024	2025	Total
531 - 3.3.90.30.00	0,00	2.000,00	1.000,00	1.000,00	1.000,00	5.000,00
118 - MSC - 1.500.1002 - 15% DE IMPOSTOS E TRANSFERÊNCIAS PARA SAÚDE - LC Nº 1	0,00	2.000,00	1.000,00	1.000,00	1.000,00	5.000,00
532 - 3.3.90.36.00	0,00	2.000,00	1.000,00	1.000,00	1.000,00	5.000,00
118 - MSC - 1.500.1002 - 15% DE IMPOSTOS E TRANSFERÊNCIAS PARA SAÚDE - LC Nº 1	0,00	2.000,00	1.000,00	1.000,00	1.000,00	5.000,00
533 - 3.3.90.39.00	0,00	2.000,00	1.000,00	1.000,00	1.000,00	5.000,00
118 - MSC - 1.500.1002 - 15% DE IMPOSTOS E TRANSFERÊNCIAS PARA SAÚDE - LC Nº 1	0,00	2.000,00	1.000,00	1.000,00	1.000,00	5.000,00
Ação: 2.104 - DESPESAS COM CONTRATAÇÃO DE CONSULTORIAS	0,00	60.000,00	50.000,00	146.000,00	66.000,00	322.000,00
534 - 3.3.90.35.00	0,00	60.000,00	50.000,00	146.000,00	66.000,00	322.000,00
118 - MSC - 1.500.1002 - 15% DE IMPOSTOS E TRANSFERÊNCIAS PARA SAÚDE - LC Nº 1	0,00	60.000,00	50.000,00	146.000,00	66.000,00	322.000,00
Ação: 2.148 - PARTICIPAÇÃO NA MANUTENÇÃO DO CONSÓRCIO DE MUNICÍPIOS -	0,00	106.415,21	51.000,00	256.004,46	203.818,90	617.238,57
840 - 3.1.71.70.00	0,00	55.973,62	1.000,00	12.103,84	9.667,56	78.745,02
118 - MSC - 1.500.1002 - 15% DE IMPOSTOS E TRANSFERÊNCIAS PARA SAÚDE - LC Nº 1	0,00	55.973,62	1.000,00	12.103,84	9.667,56	78.745,02
841 - 3.3.71.70.00	0,00	50.441,59	50.000,00	243.900,62	194.151,34	538.493,55
118 - MSC - 1.500.1002 - 15% DE IMPOSTOS E TRANSFERÊNCIAS PARA SAÚDE - LC Nº 1	0,00	50.441,59	50.000,00	243.900,62	194.151,34	538.493,55
Programa: 1006 - FORTALECIMENTO DA GESTÃO DA VIGILÂNCIA EM SAÚDE	0,00	186.000,00	50.000,00	3.000,00	0,00	239.000,00
Ação: 2.153 - MANUTENÇÃO DAS AÇÕES DE ENFRENTAMENTO DA EMERGÊNCIA COVID-	0,00	186.000,00	50.000,00	3.000,00	0,00	239.000,00
1086 - 3.1.90.04.00	0,00	10.000,00	1.000,00	1.000,00	0,00	12.000,00
118 - MSC - 1.500.1002 - 15% DE IMPOSTOS E TRANSFERÊNCIAS PARA SAÚDE - LC Nº 1	0,00	5.000,00	1.000,00	1.000,00	0,00	7.000,00
120 - MSC - 1.600.0000 - RECURSOS DO SUS DO BLOCO DE MANUTENÇÃO DAS AÇÕES E	0,00	5.000,00	0,00	0,00	0,00	5.000,00
1087 - 3.1.90.11.00	0,00	10.000,00	1.000,00	1.000,00	0,00	12.000,00
118 - MSC - 1.500.1002 - 15% DE IMPOSTOS E TRANSFERÊNCIAS PARA SAÚDE - LC Nº 1	0,00	5.000,00	1.000,00	1.000,00	0,00	7.000,00
120 - MSC - 1.600.0000 - RECURSOS DO SUS DO BLOCO DE MANUTENÇÃO DAS AÇÕES E	0,00	5.000,00	0,00	0,00	0,00	5.000,00
1088 - 3.1.90.13.00	0,00	4.000,00	1.000,00	1.000,00	0,00	6.000,00
118 - MSC - 1.500.1002 - 15% DE IMPOSTOS E TRANSFERÊNCIAS PARA SAÚDE - LC Nº 1	0,00	2.000,00	1.000,00	1.000,00	0,00	4.000,00
120 - MSC - 1.600.0000 - RECURSOS DO SUS DO BLOCO DE MANUTENÇÃO DAS AÇÕES E	0,00	2.000,00	0,00	0,00	0,00	2.000,00
1081 - 3.3.90.30.00	0,00	70.000,00	16.000,00	0,00	0,00	86.000,00
118 - MSC - 1.500.1002 - 15% DE IMPOSTOS E TRANSFERÊNCIAS PARA SAÚDE - LC Nº 1	0,00	20.000,00	1.000,00	0,00	0,00	21.000,00
120 - MSC - 1.600.0000 - RECURSOS DO SUS DO BLOCO DE MANUTENÇÃO DAS AÇÕES E	0,00	5.000,00	0,00	0,00	0,00	5.000,00
122 - MSC - 1.602.0000 - RECURSOS SUS COVID-19 DO BLOCO DE MANUTENÇÃO DAS A	0,00	30.000,00	0,00	0,00	0,00	30.000,00
123 - MSC - 1.621.0000 - RECURSOS DO SUS GOVERNO ESTADUAL	0,00	15.000,00	15.000,00	0,00	0,00	30.000,00
1082 - 3.3.90.36.00	0,00	30.000,00	15.000,00	0,00	0,00	45.000,00
118 - MSC - 1.500.1002 - 15% DE IMPOSTOS E TRANSFERÊNCIAS PARA SAÚDE - LC Nº 1	0,00	10.000,00	5.000,00	0,00	0,00	15.000,00
120 - MSC - 1.600.0000 - RECURSOS DO SUS DO BLOCO DE MANUTENÇÃO DAS AÇÕES E	0,00	5.000,00	0,00	0,00	0,00	5.000,00
122 - MSC - 1.602.0000 - RECURSOS SUS COVID-19 DO BLOCO DE MANUTENÇÃO DAS A	0,00	5.000,00	0,00	0,00	0,00	5.000,00
123 - MSC - 1.621.0000 - RECURSOS DO SUS GOVERNO ESTADUAL	0,00	10.000,00	10.000,00	0,00	0,00	20.000,00



Prefeitura Municipal de Poção

Rua Monsenhor Estanislau, 122 - Centro - 55.240-000 - Poção/ PE
CNPJ: 10.265.429/0001-64 Fone: (87)3834-1234

Usuário: Poção

Chave de Autenticação
2016-8711-798

Página
116 / 153

Demonstrativo de compatibilidade entre PPA e LOA

PPA 2022 - 2025 - Valores em R\$

	Valor global	2022	2023	2024	2025	Total
1083 - 3.3.90.39.00	0,00	62.000,00	16.000,00	0,00	0,00	78.000,00
118 - MSC - 1.500.1002 - 15% DE IMPOSTOS E TRANSFERÊNCIAS PARA SAÚDE - LC Nº 1	0,00	27.000,00	1.000,00	0,00	0,00	28.000,00
120 - MSC - 1.600.0000 - RECURSOS DO SUS DO BLOCO DE MANUTENÇÃO DAS AÇÕES E	0,00	5.000,00	0,00	0,00	0,00	5.000,00
122 - MSC - 1.602.0000 - RECURSOS SUS COVID-19 DO BLOCO DE MANUTENÇÃO DAS A	0,00	15.000,00	0,00	0,00	0,00	15.000,00
123 - MSC - 1.621.0000 - RECURSOS DO SUS GOVERNO ESTADUAL	0,00	15.000,00	15.000,00	0,00	0,00	30.000,00
Subfunção: 301 - Atenção Básica	0,00	3.919.000,00	5.564.000,00	7.131.474,34	8.296.000,00	24.910.474,34
Programa: 1002 - FORTALECIMENTO DA GESTÃO DA ATENÇÃO BÁSICA	0,00	3.872.000,00	5.532.000,00	7.099.474,34	8.264.000,00	24.767.474,34
Ação: 1.86 - EXECUÇÃO DE OBRAS PARA A ATENÇÃO BÁSICA	0,00	242.000,00	122.000,00	291.000,00	351.000,00	1.006.000,00
535 - 4.4.90.51.00	0,00	242.000,00	122.000,00	291.000,00	351.000,00	1.006.000,00
118 - MSC - 1.500.1002 - 15% DE IMPOSTOS E TRANSFERÊNCIAS PARA SAÚDE - LC Nº 1	0,00	1.000,00	1.000,00	5.000,00	5.000,00	12.000,00
119 - MSC - 1.631.0000 - RECURSOS DE CONVÊNIOS PARA SAÚDE DO GOVERNO FEDERA	0,00	20.000,00	10.000,00	20.000,00	20.000,00	70.000,00
120 - MSC - 1.600.0000 - RECURSOS DO SUS DO BLOCO DE MANUTENÇÃO DAS AÇÕES E	0,00	1.000,00	1.000,00	1.000,00	1.000,00	4.000,00
121 - MSC - 1.601.0000 - RECURSOS SUS BLOCO DE ESTRUTURAÇÃO DA REDE DE SERVI	0,00	200.000,00	100.000,00	245.000,00	300.000,00	845.000,00
124 - MSC - 1.632.0000 - RECURSOS DE CONVÊNIOS PARA SAÚDE DO GOVERNO ESTAD	0,00	20.000,00	10.000,00	20.000,00	25.000,00	75.000,00
Ação: 1.87 - AQUISIÇÃO DE VEÍCULOS, MÁQUINAS, MÓVEIS E EQUIPAMENTOS PARA A	0,00	466.000,00	136.000,00	216.000,00	328.000,00	1.146.000,00
536 - 4.4.90.52.00	0,00	466.000,00	136.000,00	216.000,00	328.000,00	1.146.000,00
102 - MSC - 1.755.0000 - RECURSOS DE ALIENAÇÃO DE BENS/ATIVOS - ADMINISTRAÇÃ	0,00	0,00	0,00	20.000,00	12.000,00	32.000,00
118 - MSC - 1.500.1002 - 15% DE IMPOSTOS E TRANSFERÊNCIAS PARA SAÚDE - LC Nº 1	0,00	5.000,00	5.000,00	35.000,00	50.000,00	95.000,00
119 - MSC - 1.631.0000 - RECURSOS DE CONVÊNIOS PARA SAÚDE DO GOVERNO FEDERA	0,00	30.000,00	15.000,00	30.000,00	30.000,00	105.000,00
120 - MSC - 1.600.0000 - RECURSOS DO SUS DO BLOCO DE MANUTENÇÃO DAS AÇÕES E	0,00	1.000,00	1.000,00	1.000,00	1.000,00	4.000,00
121 - MSC - 1.601.0000 - RECURSOS SUS BLOCO DE ESTRUTURAÇÃO DA REDE DE SERVI	0,00	400.000,00	100.000,00	100.000,00	200.000,00	800.000,00
124 - MSC - 1.632.0000 - RECURSOS DE CONVÊNIOS PARA SAÚDE DO GOVERNO ESTAD	0,00	30.000,00	15.000,00	30.000,00	35.000,00	110.000,00
Ação: 2.105 - MANUTENÇÃO DAS AÇÕES DE ATENÇÃO BÁSICA A SAÚDE	0,00	2.138.000,00	2.129.000,00	3.137.474,34	3.720.000,00	11.124.474,34
537 - 3.1.90.04.00	0,00	90.000,00	21.000,00	202.000,00	83.000,00	396.000,00
118 - MSC - 1.500.1002 - 15% DE IMPOSTOS E TRANSFERÊNCIAS PARA SAÚDE - LC Nº 1	0,00	20.000,00	1.000,00	1.000,00	1.000,00	23.000,00
120 - MSC - 1.600.0000 - RECURSOS DO SUS DO BLOCO DE MANUTENÇÃO DAS AÇÕES E	0,00	70.000,00	20.000,00	1.000,00	2.000,00	93.000,00
137 - MSC - 1.605.0000 - ASSISTÊNCIA FINANCEIRA DA UNIÃO DESTINADA À COMPLEM	0,00	0,00	0,00	200.000,00	80.000,00	280.000,00
538 - 3.1.90.11.00	0,00	710.000,00	721.000,00	401.000,00	965.000,00	2.797.000,00
118 - MSC - 1.500.1002 - 15% DE IMPOSTOS E TRANSFERÊNCIAS PARA SAÚDE - LC Nº 1	0,00	10.000,00	1.000,00	1.000,00	340.000,00	352.000,00
120 - MSC - 1.600.0000 - RECURSOS DO SUS DO BLOCO DE MANUTENÇÃO DAS AÇÕES E	0,00	700.000,00	720.000,00	300.000,00	450.000,00	2.170.000,00
137 - MSC - 1.605.0000 - ASSISTÊNCIA FINANCEIRA DA UNIÃO DESTINADA À COMPLEM	0,00	0,00	0,00	100.000,00	175.000,00	275.000,00
539 - 3.1.90.13.00	0,00	176.000,00	156.000,00	100.000,00	110.000,00	542.000,00
118 - MSC - 1.500.1002 - 15% DE IMPOSTOS E TRANSFERÊNCIAS PARA SAÚDE - LC Nº 1	0,00	6.000,00	20.000,00	70.000,00	50.000,00	146.000,00
120 - MSC - 1.600.0000 - RECURSOS DO SUS DO BLOCO DE MANUTENÇÃO DAS AÇÕES E	0,00	170.000,00	136.000,00	30.000,00	60.000,00	396.000,00
540 - 3.1.90.16.00	0,00	5.000,00	1.000,00	1.000,00	1.000,00	8.000,00



Prefeitura Municipal de Poção

Rua Monsenhor Estanislau, 122 - Centro - 55.240-000 - Poção/ PE
CNPJ: 10.265.429/0001-64 Fone: (87)3834-1234

Usuário: Poção

Chave de Autenticação
2016-8711-798

Página
117 / 153

Demonstrativo de compatibilidade entre PPA e LOA

PPA 2022 - 2025 - Valores em R\$

	Valor global	2022	2023	2024	2025	Total
118 - MSC - 1.500.1002 - 15% DE IMPOSTOS E TRANSFERÊNCIAS PARA SAÚDE - LC Nº 1	0,00	5.000,00	1.000,00	1.000,00	1.000,00	8.000,00
541 - 3.1.90.92.00	0,00	11.000,00	6.000,00	2.000,00	2.000,00	21.000,00
118 - MSC - 1.500.1002 - 15% DE IMPOSTOS E TRANSFERÊNCIAS PARA SAÚDE - LC Nº 1	0,00	5.000,00	1.000,00	1.000,00	1.000,00	8.000,00
120 - MSC - 1.600.0000 - RECURSOS DO SUS DO BLOCO DE MANUTENÇÃO DAS AÇÕES E	0,00	6.000,00	5.000,00	1.000,00	1.000,00	13.000,00
805 - 3.1.90.94.00	0,00	25.000,00	0,00	0,00	4.000,00	29.000,00
118 - MSC - 1.500.1002 - 15% DE IMPOSTOS E TRANSFERÊNCIAS PARA SAÚDE - LC Nº 1	0,00	5.000,00	0,00	0,00	2.000,00	7.000,00
120 - MSC - 1.600.0000 - RECURSOS DO SUS DO BLOCO DE MANUTENÇÃO DAS AÇÕES E	0,00	20.000,00	0,00	0,00	2.000,00	22.000,00
971 - 3.3.50.85.00	0,00	10.000,00	6.000,00	2.000,00	2.000,00	20.000,00
118 - MSC - 1.500.1002 - 15% DE IMPOSTOS E TRANSFERÊNCIAS PARA SAÚDE - LC Nº 1	0,00	5.000,00	1.000,00	1.000,00	1.000,00	8.000,00
120 - MSC - 1.600.0000 - RECURSOS DO SUS DO BLOCO DE MANUTENÇÃO DAS AÇÕES E	0,00	5.000,00	5.000,00	1.000,00	1.000,00	12.000,00
542 - 3.3.90.14.00	0,00	15.000,00	11.000,00	8.000,00	7.000,00	41.000,00
118 - MSC - 1.500.1002 - 15% DE IMPOSTOS E TRANSFERÊNCIAS PARA SAÚDE - LC Nº 1	0,00	5.000,00	1.000,00	5.000,00	5.000,00	16.000,00
120 - MSC - 1.600.0000 - RECURSOS DO SUS DO BLOCO DE MANUTENÇÃO DAS AÇÕES E	0,00	10.000,00	10.000,00	3.000,00	2.000,00	25.000,00
543 - 3.3.90.30.00	0,00	587.000,00	670.000,00	1.568.000,00	1.340.000,00	4.165.000,00
118 - MSC - 1.500.1002 - 15% DE IMPOSTOS E TRANSFERÊNCIAS PARA SAÚDE - LC Nº 1	0,00	200.000,00	100.000,00	370.000,00	30.000,00	700.000,00
120 - MSC - 1.600.0000 - RECURSOS DO SUS DO BLOCO DE MANUTENÇÃO DAS AÇÕES E	0,00	367.000,00	540.000,00	1.165.000,00	1.275.000,00	3.347.000,00
123 - MSC - 1.621.0000 - RECURSOS DO SUS GOVERNO ESTADUAL	0,00	20.000,00	30.000,00	33.000,00	35.000,00	118.000,00
544 - 3.3.90.32.00	0,00	43.000,00	55.000,00	160.000,00	100.000,00	358.000,00
118 - MSC - 1.500.1002 - 15% DE IMPOSTOS E TRANSFERÊNCIAS PARA SAÚDE - LC Nº 1	0,00	3.000,00	15.000,00	60.000,00	30.000,00	108.000,00
120 - MSC - 1.600.0000 - RECURSOS DO SUS DO BLOCO DE MANUTENÇÃO DAS AÇÕES E	0,00	40.000,00	40.000,00	100.000,00	70.000,00	250.000,00
545 - 3.3.90.34.00	0,00	6.000,00	6.000,00	2.000,00	402.000,00	416.000,00
118 - MSC - 1.500.1002 - 15% DE IMPOSTOS E TRANSFERÊNCIAS PARA SAÚDE - LC Nº 1	0,00	1.000,00	1.000,00	1.000,00	1.000,00	4.000,00
120 - MSC - 1.600.0000 - RECURSOS DO SUS DO BLOCO DE MANUTENÇÃO DAS AÇÕES E	0,00	5.000,00	5.000,00	1.000,00	61.000,00	72.000,00
137 - MSC - 1.605.0000 - ASSISTÊNCIA FINANCEIRA DA UNIÃO DESTINADA À COMPLEM	0,00	0,00	0,00	0,00	340.000,00	340.000,00
546 - 3.3.90.36.00	0,00	140.000,00	150.000,00	200.000,00	180.000,00	670.000,00
118 - MSC - 1.500.1002 - 15% DE IMPOSTOS E TRANSFERÊNCIAS PARA SAÚDE - LC Nº 1	0,00	40.000,00	50.000,00	100.000,00	30.000,00	220.000,00
120 - MSC - 1.600.0000 - RECURSOS DO SUS DO BLOCO DE MANUTENÇÃO DAS AÇÕES E	0,00	100.000,00	100.000,00	100.000,00	150.000,00	450.000,00
547 - 3.3.90.39.00	0,00	280.000,00	300.000,00	482.000,00	515.000,00	1.577.000,00
118 - MSC - 1.500.1002 - 15% DE IMPOSTOS E TRANSFERÊNCIAS PARA SAÚDE - LC Nº 1	0,00	80.000,00	50.000,00	70.000,00	15.000,00	215.000,00
120 - MSC - 1.600.0000 - RECURSOS DO SUS DO BLOCO DE MANUTENÇÃO DAS AÇÕES E	0,00	200.000,00	250.000,00	412.000,00	500.000,00	1.362.000,00
548 - 3.3.90.47.00	0,00	17.000,00	16.000,00	4.474,34	4.000,00	41.474,34
118 - MSC - 1.500.1002 - 15% DE IMPOSTOS E TRANSFERÊNCIAS PARA SAÚDE - LC Nº 1	0,00	2.000,00	1.000,00	1.474,34	1.000,00	5.474,34
120 - MSC - 1.600.0000 - RECURSOS DO SUS DO BLOCO DE MANUTENÇÃO DAS AÇÕES E	0,00	15.000,00	15.000,00	3.000,00	3.000,00	36.000,00
549 - 3.3.90.48.00	0,00	5.000,00	1.000,00	1.000,00	1.000,00	8.000,00
118 - MSC - 1.500.1002 - 15% DE IMPOSTOS E TRANSFERÊNCIAS PARA SAÚDE - LC Nº 1	0,00	5.000,00	1.000,00	1.000,00	1.000,00	8.000,00
550 - 3.3.90.92.00	0,00	7.000,00	7.000,00	3.000,00	3.000,00	20.000,00



Prefeitura Municipal de Poção

Rua Monsenhor Estanislau, 122 - Centro - 55.240-000 - Poção/ PE
CNPJ: 10.265.429/0001-64 Fone: (87)3834-1234

Usuário: Poção

Chave de Autenticação
2016-8711-798

Página
118 / 153

Demonstrativo de compatibilidade entre PPA e LOA

		Valor global	2022	2023	2024	2025	Total
		PPA 2022 - 2025 - Valores em R\$					
	118 - MSC - 1.500.1002 - 15% DE IMPOSTOS E TRANSFERÊNCIAS PARA SAÚDE - LC Nº 1	0,00	2.000,00	2.000,00	2.000,00	1.000,00	7.000,00
	120 - MSC - 1.600.0000 - RECURSOS DO SUS DO BLOCO DE MANUTENÇÃO DAS AÇÕES E	0,00	5.000,00	5.000,00	1.000,00	2.000,00	13.000,00
	1068 - 3.3.90.94.00	0,00	11.000,00	2.000,00	1.000,00	1.000,00	15.000,00
	120 - MSC - 1.600.0000 - RECURSOS DO SUS DO BLOCO DE MANUTENÇÃO DAS AÇÕES E	0,00	11.000,00	2.000,00	1.000,00	1.000,00	15.000,00
Ação:	2.106 - MANUTENÇÃO DO PROGRAMA MAIS MÉDICO	0,00	55.000,00	55.000,00	101.000,00	101.000,00	312.000,00
	551 - 3.3.90.48.00	0,00	55.000,00	55.000,00	101.000,00	101.000,00	312.000,00
	118 - MSC - 1.500.1002 - 15% DE IMPOSTOS E TRANSFERÊNCIAS PARA SAÚDE - LC Nº 1	0,00	50.000,00	50.000,00	100.000,00	100.000,00	300.000,00
	120 - MSC - 1.600.0000 - RECURSOS DO SUS DO BLOCO DE MANUTENÇÃO DAS AÇÕES E	0,00	5.000,00	5.000,00	1.000,00	1.000,00	12.000,00
Ação:	2.149 - MANUTENÇÃO NAS AÇÕES DE ATENÇÃO BÁSICA ATRAVÉS DE CONSÓRCIO	0,00	971.000,00	1.890.000,00	2.244.000,00	2.304.000,00	7.409.000,00
	842 - 3.3.72.30.00	0,00	6.000,00	4.000,00	4.000,00	2.000,00	16.000,00
	118 - MSC - 1.500.1002 - 15% DE IMPOSTOS E TRANSFERÊNCIAS PARA SAÚDE - LC Nº 1	0,00	3.000,00	1.000,00	1.000,00	1.000,00	6.000,00
	120 - MSC - 1.600.0000 - RECURSOS DO SUS DO BLOCO DE MANUTENÇÃO DAS AÇÕES E	0,00	3.000,00	3.000,00	3.000,00	1.000,00	10.000,00
	843 - 3.3.72.36.00	0,00	3.000,00	2.000,00	2.000,00	2.000,00	9.000,00
	118 - MSC - 1.500.1002 - 15% DE IMPOSTOS E TRANSFERÊNCIAS PARA SAÚDE - LC Nº 1	0,00	1.500,00	1.000,00	1.000,00	1.000,00	4.500,00
	120 - MSC - 1.600.0000 - RECURSOS DO SUS DO BLOCO DE MANUTENÇÃO DAS AÇÕES E	0,00	1.500,00	1.000,00	1.000,00	1.000,00	4.500,00
	844 - 3.3.72.39.00	0,00	962.000,00	1.884.000,00	2.238.000,00	2.300.000,00	7.384.000,00
	118 - MSC - 1.500.1002 - 15% DE IMPOSTOS E TRANSFERÊNCIAS PARA SAÚDE - LC Nº 1	0,00	61.000,00	400.000,00	488.000,00	550.000,00	1.499.000,00
	120 - MSC - 1.600.0000 - RECURSOS DO SUS DO BLOCO DE MANUTENÇÃO DAS AÇÕES E	0,00	901.000,00	1.484.000,00	1.750.000,00	1.750.000,00	5.885.000,00
Ação:	2.168 - PAGAMENTO DOS AGENTES COMUNITÁRIOS DE SAÚDE - ACS	0,00	0,00	1.000.000,00	1.110.000,00	1.460.000,00	3.570.000,00
	1199 - 3.1.90.11.00	0,00	0,00	850.000,00	910.000,00	1.260.000,00	3.020.000,00
	118 - MSC - 1.500.1002 - 15% DE IMPOSTOS E TRANSFERÊNCIAS PARA SAÚDE - LC Nº 1	0,00	0,00	100.000,00	10.000,00	10.000,00	120.000,00
	130 - MSC - 1.604.0000 - TRANSFERÊNCIAS PROVENIENTES DO GOVERNO FEDERAL DES	0,00	0,00	750.000,00	900.000,00	1.250.000,00	2.900.000,00
	1200 - 3.1.90.13.00	0,00	0,00	150.000,00	200.000,00	200.000,00	550.000,00
	118 - MSC - 1.500.1002 - 15% DE IMPOSTOS E TRANSFERÊNCIAS PARA SAÚDE - LC Nº 1	0,00	0,00	150.000,00	200.000,00	200.000,00	550.000,00
Ação:	2.170 - MANUTENÇÃO DAS AÇÕES DE ENFRENTAMENTO DA EMERGÊNCIA COVID	0,00	0,00	200.000,00	0,00	0,00	200.000,00
	1203 - 3.3.90.30.00	0,00	0,00	140.000,00	0,00	0,00	140.000,00
	120 - MSC - 1.600.0000 - RECURSOS DO SUS DO BLOCO DE MANUTENÇÃO DAS AÇÕES E	0,00	0,00	140.000,00	0,00	0,00	140.000,00
	1204 - 3.3.90.36.00	0,00	0,00	30.000,00	0,00	0,00	30.000,00
	120 - MSC - 1.600.0000 - RECURSOS DO SUS DO BLOCO DE MANUTENÇÃO DAS AÇÕES E	0,00	0,00	30.000,00	0,00	0,00	30.000,00
	1205 - 3.3.90.39.00	0,00	0,00	30.000,00	0,00	0,00	30.000,00
	120 - MSC - 1.600.0000 - RECURSOS DO SUS DO BLOCO DE MANUTENÇÃO DAS AÇÕES E	0,00	0,00	30.000,00	0,00	0,00	30.000,00
Programa:	1003 - FARMÁCIA COMUNITÁRIA NA ATENÇÃO BÁSICA	0,00	47.000,00	32.000,00	24.000,00	24.000,00	127.000,00
Ação:	1.88 - CONSTRUÇÃO, AMPLIAÇÃO E REFORMA DA INFRAESTRUTURA DO	0,00	2.000,00	2.000,00	6.000,00	6.000,00	16.000,00
	552 - 4.4.90.51.00	0,00	2.000,00	2.000,00	6.000,00	6.000,00	16.000,00
	118 - MSC - 1.500.1002 - 15% DE IMPOSTOS E TRANSFERÊNCIAS PARA SAÚDE - LC Nº 1	0,00	1.000,00	1.000,00	5.000,00	5.000,00	12.000,00



Prefeitura Municipal de Poção

Rua Monsenhor Estanislau, 122 - Centro - 55.240-000 - Poção/ PE
CNPJ: 10.265.429/0001-64 Fone: (87)3834-1234

Usuário: Poção

Chave de Autenticação
2016-8711-798

Página
119 / 153

Demonstrativo de compatibilidade entre PPA e LOA

PPA 2022 - 2025 - Valores em R\$

	Valor global	2022	2023	2024	2025	Total
120 - MSC - 1.600.0000 - RECURSOS DO SUS DO BLOCO DE MANUTENÇÃO DAS AÇÕES E	0,00	1.000,00	1.000,00	1.000,00	1.000,00	4.000,00
Ação: 1.89 - REEQUIPAMENTO DO PROGRAMA FARMÁCIA COMUNITÁRIA NA ATENÇÃO	0,00	2.000,00	2.000,00	6.000,00	6.000,00	16.000,00
553 - 4.4.90.52.00	0,00	2.000,00	2.000,00	6.000,00	6.000,00	16.000,00
118 - MSC - 1.500.1002 - 15% DE IMPOSTOS E TRANSFERÊNCIAS PARA SAÚDE - LC Nº 1	0,00	1.000,00	1.000,00	5.000,00	5.000,00	12.000,00
120 - MSC - 1.600.0000 - RECURSOS DO SUS DO BLOCO DE MANUTENÇÃO DAS AÇÕES E	0,00	1.000,00	1.000,00	1.000,00	1.000,00	4.000,00
Ação: 2.107 - MANUTENÇÃO E FUNCIONAMENTO DO PROGRAMA FARMÁCIA	0,00	43.000,00	28.000,00	12.000,00	12.000,00	95.000,00
554 - 3.1.90.04.00	0,00	7.000,00	6.000,00	2.000,00	2.000,00	17.000,00
118 - MSC - 1.500.1002 - 15% DE IMPOSTOS E TRANSFERÊNCIAS PARA SAÚDE - LC Nº 1	0,00	2.000,00	1.000,00	1.000,00	1.000,00	5.000,00
120 - MSC - 1.600.0000 - RECURSOS DO SUS DO BLOCO DE MANUTENÇÃO DAS AÇÕES E	0,00	5.000,00	5.000,00	1.000,00	1.000,00	12.000,00
555 - 3.1.90.11.00	0,00	8.000,00	6.000,00	2.000,00	2.000,00	18.000,00
118 - MSC - 1.500.1002 - 15% DE IMPOSTOS E TRANSFERÊNCIAS PARA SAÚDE - LC Nº 1	0,00	3.000,00	1.000,00	1.000,00	1.000,00	6.000,00
120 - MSC - 1.600.0000 - RECURSOS DO SUS DO BLOCO DE MANUTENÇÃO DAS AÇÕES E	0,00	5.000,00	5.000,00	1.000,00	1.000,00	12.000,00
556 - 3.1.90.13.00	0,00	3.000,00	3.000,00	2.000,00	2.000,00	10.000,00
118 - MSC - 1.500.1002 - 15% DE IMPOSTOS E TRANSFERÊNCIAS PARA SAÚDE - LC Nº 1	0,00	1.000,00	1.000,00	1.000,00	1.000,00	4.000,00
120 - MSC - 1.600.0000 - RECURSOS DO SUS DO BLOCO DE MANUTENÇÃO DAS AÇÕES E	0,00	2.000,00	2.000,00	1.000,00	1.000,00	6.000,00
806 - 3.1.90.94.00	0,00	3.000,00	0,00	0,00	0,00	3.000,00
118 - MSC - 1.500.1002 - 15% DE IMPOSTOS E TRANSFERÊNCIAS PARA SAÚDE - LC Nº 1	0,00	1.000,00	0,00	0,00	0,00	1.000,00
120 - MSC - 1.600.0000 - RECURSOS DO SUS DO BLOCO DE MANUTENÇÃO DAS AÇÕES E	0,00	2.000,00	0,00	0,00	0,00	2.000,00
557 - 3.3.90.30.00	0,00	13.000,00	6.000,00	2.000,00	2.000,00	23.000,00
118 - MSC - 1.500.1002 - 15% DE IMPOSTOS E TRANSFERÊNCIAS PARA SAÚDE - LC Nº 1	0,00	3.000,00	1.000,00	1.000,00	1.000,00	6.000,00
120 - MSC - 1.600.0000 - RECURSOS DO SUS DO BLOCO DE MANUTENÇÃO DAS AÇÕES E	0,00	10.000,00	5.000,00	1.000,00	1.000,00	17.000,00
558 - 3.3.90.36.00	0,00	4.000,00	3.000,00	2.000,00	2.000,00	11.000,00
118 - MSC - 1.500.1002 - 15% DE IMPOSTOS E TRANSFERÊNCIAS PARA SAÚDE - LC Nº 1	0,00	2.000,00	1.000,00	1.000,00	1.000,00	5.000,00
120 - MSC - 1.600.0000 - RECURSOS DO SUS DO BLOCO DE MANUTENÇÃO DAS AÇÕES E	0,00	2.000,00	2.000,00	1.000,00	1.000,00	6.000,00
559 - 3.3.90.39.00	0,00	5.000,00	4.000,00	2.000,00	2.000,00	13.000,00
118 - MSC - 1.500.1002 - 15% DE IMPOSTOS E TRANSFERÊNCIAS PARA SAÚDE - LC Nº 1	0,00	2.000,00	1.000,00	1.000,00	1.000,00	5.000,00
120 - MSC - 1.600.0000 - RECURSOS DO SUS DO BLOCO DE MANUTENÇÃO DAS AÇÕES E	0,00	3.000,00	3.000,00	1.000,00	1.000,00	8.000,00
Programa: 1009 - ATENÇÃO PRIMÁRIA A SAÚDE DA POPULAÇÃO	0,00	0,00	0,00	8.000,00	8.000,00	16.000,00
Ação: 2.181 - ATENÇÃO PRIMÁRIA A CRIANÇA DE 0 A 6 ANOS - ORÇAMENTO CRIANÇA	0,00	0,00	0,00	5.000,00	5.000,00	10.000,00
1502 - 3.3.50.43.00	0,00	0,00	0,00	1.000,00	1.000,00	2.000,00
118 - MSC - 1.500.1002 - 15% DE IMPOSTOS E TRANSFERÊNCIAS PARA SAÚDE - LC Nº 1	0,00	0,00	0,00	1.000,00	1.000,00	2.000,00
1503 - 3.3.90.30.00	0,00	0,00	0,00	1.000,00	1.000,00	2.000,00
118 - MSC - 1.500.1002 - 15% DE IMPOSTOS E TRANSFERÊNCIAS PARA SAÚDE - LC Nº 1	0,00	0,00	0,00	1.000,00	1.000,00	2.000,00
1504 - 3.3.90.32.00	0,00	0,00	0,00	1.000,00	1.000,00	2.000,00
118 - MSC - 1.500.1002 - 15% DE IMPOSTOS E TRANSFERÊNCIAS PARA SAÚDE - LC Nº 1	0,00	0,00	0,00	1.000,00	1.000,00	2.000,00



Prefeitura Municipal de Poção

Rua Monsenhor Estanislau, 122 - Centro - 55.240-000 - Poção/ PE
CNPJ: 10.265.429/0001-64 Fone: (87)3834-1234

Usuário: Poção

Chave de Autenticação
2016-8711-798

Página
120 / 153

Demonstrativo de compatibilidade entre PPA e LOA

PPA 2022 - 2025 - Valores em R\$

		Valor global	2022	2023	2024	2025	Total
1505 - 3.3.90.36.00		0,00	0,00	0,00	1.000,00	1.000,00	2.000,00
118 - MSC - 1.500.1002 - 15% DE IMPOSTOS E TRANSFERÊNCIAS PARA SAÚDE - LC Nº 1		0,00	0,00	0,00	1.000,00	1.000,00	2.000,00
1506 - 3.3.90.39.00		0,00	0,00	0,00	1.000,00	1.000,00	2.000,00
118 - MSC - 1.500.1002 - 15% DE IMPOSTOS E TRANSFERÊNCIAS PARA SAÚDE - LC Nº 1		0,00	0,00	0,00	1.000,00	1.000,00	2.000,00
Ação:	2.182 - BUSCATIVA VACINAL - ORÇAMENTO CRIANÇA (DIAGNÓSTICO E	0,00	0,00	0,00	3.000,00	3.000,00	6.000,00
1507 - 3.3.90.30.00		0,00	0,00	0,00	1.000,00	1.000,00	2.000,00
118 - MSC - 1.500.1002 - 15% DE IMPOSTOS E TRANSFERÊNCIAS PARA SAÚDE - LC Nº 1		0,00	0,00	0,00	1.000,00	1.000,00	2.000,00
1508 - 3.3.90.36.00		0,00	0,00	0,00	1.000,00	1.000,00	2.000,00
118 - MSC - 1.500.1002 - 15% DE IMPOSTOS E TRANSFERÊNCIAS PARA SAÚDE - LC Nº 1		0,00	0,00	0,00	1.000,00	1.000,00	2.000,00
1509 - 3.3.90.39.00		0,00	0,00	0,00	1.000,00	1.000,00	2.000,00
118 - MSC - 1.500.1002 - 15% DE IMPOSTOS E TRANSFERÊNCIAS PARA SAÚDE - LC Nº 1		0,00	0,00	0,00	1.000,00	1.000,00	2.000,00
Subfunção:	302 - Assistência Hospitalar e Ambulatorial	0,00	3.383.700,00	5.743.000,00	9.253.400,00	10.253.000,00	28.633.100,00
Programa:	1004 - FORTALECIMENTO DA GESTÃO DA ATENÇÃO ESPECIALIZADA	0,00	3.383.700,00	5.743.000,00	9.253.400,00	10.253.000,00	28.633.100,00
Ação:	1.90 - EXECUÇÃO DE OBRAS PARA A ASSISTÊNCIA DE MÉDIA COMPLEXIDADE	0,00	242.000,00	322.000,00	546.000,00	596.000,00	1.706.000,00
560 - 4.4.90.51.00		0,00	242.000,00	322.000,00	546.000,00	596.000,00	1.706.000,00
118 - MSC - 1.500.1002 - 15% DE IMPOSTOS E TRANSFERÊNCIAS PARA SAÚDE - LC Nº 1		0,00	1.000,00	1.000,00	5.000,00	50.000,00	57.000,00
119 - MSC - 1.631.0000 - RECURSOS DE CONVÊNIO PARA SAÚDE DO GOVERNO FEDERA		0,00	20.000,00	10.000,00	20.000,00	20.000,00	70.000,00
120 - MSC - 1.600.0000 - RECURSOS DO SUS DO BLOCO DE MANUTENÇÃO DAS AÇÕES E		0,00	1.000,00	1.000,00	1.000,00	1.000,00	4.000,00
121 - MSC - 1.601.0000 - RECURSOS SUS BLOCO DE ESTRUTURAÇÃO DA REDE DE SERVI		0,00	200.000,00	300.000,00	500.000,00	500.000,00	1.500.000,00
124 - MSC - 1.632.0000 - RECURSOS DE CONVÊNIO PARA SAÚDE DO GOVERNO ESTAD		0,00	20.000,00	10.000,00	20.000,00	25.000,00	75.000,00
Ação:	1.91 - AQUISIÇÃO DE VEÍCULOS, MÁQUINAS, MÓVEIS E EQUIPAMENTOS PARA A	0,00	762.000,00	732.000,00	1.386.000,00	858.000,00	3.738.000,00
561 - 4.4.90.52.00		0,00	762.000,00	732.000,00	1.386.000,00	858.000,00	3.738.000,00
102 - MSC - 1.755.0000 - RECURSOS DE ALIENAÇÃO DE BENS/ATIVOS - ADMINISTRAÇÃO		0,00	0,00	0,00	20.000,00	12.000,00	32.000,00
103 - MSC - 1.754.0000 - RECURSOS DE OPERAÇÕES DE CRÉDITO		0,00	0,00	0,00	400.000,00	200.000,00	600.000,00
118 - MSC - 1.500.1002 - 15% DE IMPOSTOS E TRANSFERÊNCIAS PARA SAÚDE - LC Nº 1		0,00	1.000,00	1.000,00	5.000,00	70.000,00	77.000,00
119 - MSC - 1.631.0000 - RECURSOS DE CONVÊNIO PARA SAÚDE DO GOVERNO FEDERA		0,00	30.000,00	15.000,00	30.000,00	30.000,00	105.000,00
120 - MSC - 1.600.0000 - RECURSOS DO SUS DO BLOCO DE MANUTENÇÃO DAS AÇÕES E		0,00	1.000,00	1.000,00	1.000,00	1.000,00	4.000,00
121 - MSC - 1.601.0000 - RECURSOS SUS BLOCO DE ESTRUTURAÇÃO DA REDE DE SERVI		0,00	700.000,00	700.000,00	900.000,00	515.000,00	2.815.000,00
124 - MSC - 1.632.0000 - RECURSOS DE CONVÊNIO PARA SAÚDE DO GOVERNO ESTAD		0,00	30.000,00	15.000,00	30.000,00	30.000,00	105.000,00
Ação:	2.108 - MANUTENÇÃO DAS AÇÕES DE ASSISTÊNCIA HOSPITALAR AMBULATORIAL	0,00	1.699.300,00	2.446.000,00	3.565.400,00	5.036.000,00	12.746.700,00
562 - 3.1.90.04.00		0,00	50.000,00	41.000,00	132.000,00	52.000,00	275.000,00
118 - MSC - 1.500.1002 - 15% DE IMPOSTOS E TRANSFERÊNCIAS PARA SAÚDE - LC Nº 1		0,00	10.000,00	1.000,00	1.000,00	1.000,00	13.000,00
120 - MSC - 1.600.0000 - RECURSOS DO SUS DO BLOCO DE MANUTENÇÃO DAS AÇÕES E		0,00	40.000,00	40.000,00	1.000,00	1.000,00	82.000,00
137 - MSC - 1.605.0000 - ASSISTÊNCIA FINANCEIRA DA UNIÃO DESTINADA À COMPLEM		0,00	0,00	0,00	130.000,00	50.000,00	180.000,00
563 - 3.1.90.11.00		0,00	550.000,00	600.000,00	841.000,00	1.176.000,00	3.167.000,00



Prefeitura Municipal de Poção

Rua Monsenhor Estanislau, 122 - Centro - 55.240-000 - Poção/ PE
CNPJ: 10.265.429/0001-64 Fone: (87)3834-1234

Usuário: Poção

Chave de Autenticação
2016-8711-798

Página
121 / 153

Demonstrativo de compatibilidade entre PPA e LOA

PPA 2022 - 2025 - Valores em R\$

	Valor global	2022	2023	2024	2025	Total
118 - MSC - 1.500.1002 - 15% DE IMPOSTOS E TRANSFERÊNCIAS PARA SAÚDE - LC Nº 1	0,00	400.000,00	450.000,00	770.000,00	1.000.000,00	2.620.000,00
120 - MSC - 1.600.0000 - RECURSOS DO SUS DO BLOCO DE MANUTENÇÃO DAS AÇÕES E	0,00	150.000,00	150.000,00	1.000,00	16.000,00	317.000,00
137 - MSC - 1.605.0000 - ASSISTÊNCIA FINANCEIRA DA UNIÃO DESTINADA À COMPLEM	0,00	0,00	0,00	70.000,00	160.000,00	230.000,00
564 - 3.1.90.13.00	0,00	120.000,00	140.000,00	161.000,00	176.000,00	597.000,00
118 - MSC - 1.500.1002 - 15% DE IMPOSTOS E TRANSFERÊNCIAS PARA SAÚDE - LC Nº 1	0,00	80.000,00	100.000,00	160.000,00	175.000,00	515.000,00
120 - MSC - 1.600.0000 - RECURSOS DO SUS DO BLOCO DE MANUTENÇÃO DAS AÇÕES E	0,00	40.000,00	40.000,00	1.000,00	1.000,00	82.000,00
565 - 3.1.90.16.00	0,00	3.300,00	2.000,00	2.000,00	2.000,00	9.300,00
118 - MSC - 1.500.1002 - 15% DE IMPOSTOS E TRANSFERÊNCIAS PARA SAÚDE - LC Nº 1	0,00	2.000,00	1.000,00	1.000,00	1.000,00	5.000,00
120 - MSC - 1.600.0000 - RECURSOS DO SUS DO BLOCO DE MANUTENÇÃO DAS AÇÕES E	0,00	1.300,00	1.000,00	1.000,00	1.000,00	4.300,00
566 - 3.1.90.92.00	0,00	4.000,00	3.000,00	2.000,00	2.000,00	11.000,00
118 - MSC - 1.500.1002 - 15% DE IMPOSTOS E TRANSFERÊNCIAS PARA SAÚDE - LC Nº 1	0,00	2.000,00	1.000,00	1.000,00	1.000,00	5.000,00
120 - MSC - 1.600.0000 - RECURSOS DO SUS DO BLOCO DE MANUTENÇÃO DAS AÇÕES E	0,00	2.000,00	2.000,00	1.000,00	1.000,00	6.000,00
807 - 3.1.90.94.00	0,00	2.000,00	0,00	0,00	7.000,00	9.000,00
118 - MSC - 1.500.1002 - 15% DE IMPOSTOS E TRANSFERÊNCIAS PARA SAÚDE - LC Nº 1	0,00	0,00	0,00	0,00	2.000,00	2.000,00
120 - MSC - 1.600.0000 - RECURSOS DO SUS DO BLOCO DE MANUTENÇÃO DAS AÇÕES E	0,00	2.000,00	0,00	0,00	5.000,00	7.000,00
972 - 3.3.50.85.00	0,00	10.000,00	6.000,00	6.000,00	8.000,00	30.000,00
118 - MSC - 1.500.1002 - 15% DE IMPOSTOS E TRANSFERÊNCIAS PARA SAÚDE - LC Nº 1	0,00	5.000,00	1.000,00	1.000,00	1.000,00	8.000,00
120 - MSC - 1.600.0000 - RECURSOS DO SUS DO BLOCO DE MANUTENÇÃO DAS AÇÕES E	0,00	5.000,00	5.000,00	5.000,00	7.000,00	22.000,00
567 - 3.3.90.14.00	0,00	115.000,00	115.000,00	156.000,00	180.000,00	566.000,00
118 - MSC - 1.500.1002 - 15% DE IMPOSTOS E TRANSFERÊNCIAS PARA SAÚDE - LC Nº 1	0,00	80.000,00	80.000,00	80.000,00	80.000,00	320.000,00
120 - MSC - 1.600.0000 - RECURSOS DO SUS DO BLOCO DE MANUTENÇÃO DAS AÇÕES E	0,00	35.000,00	35.000,00	76.000,00	100.000,00	246.000,00
568 - 3.3.90.30.00	0,00	578.000,00	1.055.000,00	1.490.000,00	2.110.000,00	5.233.000,00
118 - MSC - 1.500.1002 - 15% DE IMPOSTOS E TRANSFERÊNCIAS PARA SAÚDE - LC Nº 1	0,00	313.000,00	500.000,00	780.000,00	900.000,00	2.493.000,00
120 - MSC - 1.600.0000 - RECURSOS DO SUS DO BLOCO DE MANUTENÇÃO DAS AÇÕES E	0,00	265.000,00	545.000,00	700.000,00	1.200.000,00	2.710.000,00
123 - MSC - 1.621.0000 - RECURSOS DO SUS GOVERNO ESTADUAL	0,00	0,00	10.000,00	10.000,00	10.000,00	30.000,00
569 - 3.3.90.32.00	0,00	25.000,00	6.000,00	6.000,00	4.000,00	41.000,00
118 - MSC - 1.500.1002 - 15% DE IMPOSTOS E TRANSFERÊNCIAS PARA SAÚDE - LC Nº 1	0,00	20.000,00	1.000,00	1.000,00	1.000,00	23.000,00
120 - MSC - 1.600.0000 - RECURSOS DO SUS DO BLOCO DE MANUTENÇÃO DAS AÇÕES E	0,00	5.000,00	5.000,00	5.000,00	3.000,00	18.000,00
570 - 3.3.90.34.00	0,00	2.000,00	2.000,00	2.000,00	553.000,00	559.000,00
120 - MSC - 1.600.0000 - RECURSOS DO SUS DO BLOCO DE MANUTENÇÃO DAS AÇÕES E	0,00	2.000,00	2.000,00	2.000,00	3.000,00	9.000,00
137 - MSC - 1.605.0000 - ASSISTÊNCIA FINANCEIRA DA UNIÃO DESTINADA À COMPLEM	0,00	0,00	0,00	0,00	550.000,00	550.000,00
571 - 3.3.90.36.00	0,00	84.000,00	210.000,00	351.400,00	375.000,00	1.020.400,00
118 - MSC - 1.500.1002 - 15% DE IMPOSTOS E TRANSFERÊNCIAS PARA SAÚDE - LC Nº 1	0,00	40.000,00	150.000,00	266.400,00	250.000,00	706.400,00
120 - MSC - 1.600.0000 - RECURSOS DO SUS DO BLOCO DE MANUTENÇÃO DAS AÇÕES E	0,00	44.000,00	50.000,00	75.000,00	115.000,00	284.000,00
123 - MSC - 1.621.0000 - RECURSOS DO SUS GOVERNO ESTADUAL	0,00	0,00	10.000,00	10.000,00	10.000,00	30.000,00
572 - 3.3.90.39.00	0,00	120.000,00	210.000,00	360.000,00	340.000,00	1.030.000,00



Prefeitura Municipal de Poção

Rua Monsenhor Estanislau, 122 - Centro - 55.240-000 - Poção/ PE
CNPJ: 10.265.429/0001-64 Fone: (87)3834-1234

Usuário: Poção

Chave de Autenticação
2016-8711-798

Página
122 / 153

Demonstrativo de compatibilidade entre PPA e LOA

PPA 2022 - 2025 - Valores em R\$

	Valor global	2022	2023	2024	2025	Total
118 - MSC - 1.500.1002 - 15% DE IMPOSTOS E TRANSFERÊNCIAS PARA SAÚDE - LC Nº 1	0,00	40.000,00	60.000,00	125.000,00	70.000,00	295.000,00
120 - MSC - 1.600.0000 - RECURSOS DO SUS DO BLOCO DE MANUTENÇÃO DAS AÇÕES E	0,00	80.000,00	140.000,00	225.000,00	260.000,00	705.000,00
123 - MSC - 1.621.0000 - RECURSOS DO SUS GOVERNO ESTADUAL	0,00	0,00	10.000,00	10.000,00	10.000,00	30.000,00
573 - 3.3.90.48.00	0,00	23.000,00	40.000,00	40.000,00	30.000,00	133.000,00
118 - MSC - 1.500.1002 - 15% DE IMPOSTOS E TRANSFERÊNCIAS PARA SAÚDE - LC Nº 1	0,00	13.000,00	30.000,00	30.000,00	20.000,00	93.000,00
120 - MSC - 1.600.0000 - RECURSOS DO SUS DO BLOCO DE MANUTENÇÃO DAS AÇÕES E	0,00	10.000,00	10.000,00	10.000,00	10.000,00	40.000,00
574 - 3.3.90.92.00	0,00	3.000,00	13.000,00	13.000,00	15.000,00	44.000,00
118 - MSC - 1.500.1002 - 15% DE IMPOSTOS E TRANSFERÊNCIAS PARA SAÚDE - LC Nº 1	0,00	1.000,00	3.000,00	3.000,00	5.000,00	12.000,00
120 - MSC - 1.600.0000 - RECURSOS DO SUS DO BLOCO DE MANUTENÇÃO DAS AÇÕES E	0,00	2.000,00	10.000,00	10.000,00	10.000,00	32.000,00
1069 - 3.3.90.94.00	0,00	10.000,00	3.000,00	3.000,00	6.000,00	22.000,00
118 - MSC - 1.500.1002 - 15% DE IMPOSTOS E TRANSFERÊNCIAS PARA SAÚDE - LC Nº 1	0,00	5.000,00	1.000,00	1.000,00	1.000,00	8.000,00
120 - MSC - 1.600.0000 - RECURSOS DO SUS DO BLOCO DE MANUTENÇÃO DAS AÇÕES E	0,00	5.000,00	2.000,00	2.000,00	5.000,00	14.000,00
Ação: 2.150 - MANUTENÇÃO NAS AÇÕES DE MÉDIA E ALTA COMPLEXIDADE ATRAVÉS DE	0,00	680.400,00	2.093.000,00	3.756.000,00	3.763.000,00	10.292.400,00
845 - 3.3.72.30.00	0,00	2.400,00	2.000,00	2.000,00	6.000,00	12.400,00
118 - MSC - 1.500.1002 - 15% DE IMPOSTOS E TRANSFERÊNCIAS PARA SAÚDE - LC Nº 1	0,00	1.200,00	1.000,00	1.000,00	1.000,00	4.200,00
120 - MSC - 1.600.0000 - RECURSOS DO SUS DO BLOCO DE MANUTENÇÃO DAS AÇÕES E	0,00	1.200,00	1.000,00	1.000,00	5.000,00	8.200,00
846 - 3.3.72.36.00	0,00	4.000,00	3.000,00	4.000,00	7.000,00	18.000,00
118 - MSC - 1.500.1002 - 15% DE IMPOSTOS E TRANSFERÊNCIAS PARA SAÚDE - LC Nº 1	0,00	2.000,00	1.000,00	2.000,00	2.000,00	7.000,00
120 - MSC - 1.600.0000 - RECURSOS DO SUS DO BLOCO DE MANUTENÇÃO DAS AÇÕES E	0,00	2.000,00	2.000,00	2.000,00	5.000,00	11.000,00
847 - 3.3.72.39.00	0,00	674.000,00	2.088.000,00	3.750.000,00	3.750.000,00	10.262.000,00
118 - MSC - 1.500.1002 - 15% DE IMPOSTOS E TRANSFERÊNCIAS PARA SAÚDE - LC Nº 1	0,00	362.000,00	1.760.000,00	3.400.000,00	3.300.000,00	8.822.000,00
120 - MSC - 1.600.0000 - RECURSOS DO SUS DO BLOCO DE MANUTENÇÃO DAS AÇÕES E	0,00	312.000,00	328.000,00	350.000,00	450.000,00	1.440.000,00
Ação: 2.171 - MANUTENÇÃO DAS AÇÕES DE ENFRENTAMENTO DA EMERGÊNCIA COVID	0,00	0,00	150.000,00	0,00	0,00	150.000,00
1206 - 3.3.90.30.00	0,00	0,00	100.000,00	0,00	0,00	100.000,00
120 - MSC - 1.600.0000 - RECURSOS DO SUS DO BLOCO DE MANUTENÇÃO DAS AÇÕES E	0,00	0,00	100.000,00	0,00	0,00	100.000,00
1207 - 3.3.90.36.00	0,00	0,00	25.000,00	0,00	0,00	25.000,00
120 - MSC - 1.600.0000 - RECURSOS DO SUS DO BLOCO DE MANUTENÇÃO DAS AÇÕES E	0,00	0,00	25.000,00	0,00	0,00	25.000,00
1208 - 3.3.90.39.00	0,00	0,00	25.000,00	0,00	0,00	25.000,00
120 - MSC - 1.600.0000 - RECURSOS DO SUS DO BLOCO DE MANUTENÇÃO DAS AÇÕES E	0,00	0,00	25.000,00	0,00	0,00	25.000,00
Subfunção: 303 - Suporte Profilático e Terapêutico	0,00	229.500,00	395.000,00	410.000,00	500.000,00	1.534.500,00
Programa: 1005 - FARMÁCIA ESPECIALIZADA	0,00	229.500,00	395.000,00	410.000,00	500.000,00	1.534.500,00
Ação: 1.92 - CONSTRUÇÃO, AMPLIAÇÃO E/OU REFORMA DA INFRAESTRUTURA DO	0,00	2.000,00	2.000,00	6.000,00	6.000,00	16.000,00
575 - 4.4.90.51.00	0,00	2.000,00	2.000,00	6.000,00	6.000,00	16.000,00
118 - MSC - 1.500.1002 - 15% DE IMPOSTOS E TRANSFERÊNCIAS PARA SAÚDE - LC Nº 1	0,00	1.000,00	1.000,00	5.000,00	5.000,00	12.000,00
120 - MSC - 1.600.0000 - RECURSOS DO SUS DO BLOCO DE MANUTENÇÃO DAS AÇÕES E	0,00	1.000,00	1.000,00	1.000,00	1.000,00	4.000,00



Prefeitura Municipal de Poção

Rua Monsenhor Estanislau, 122 - Centro - 55.240-000 - Poção/ PE
CNPJ: 10.265.429/0001-64 Fone: (87)3834-1234

Usuário: Poção

Chave de Autenticação
2016-8711-798

Página
123 / 153

Demonstrativo de compatibilidade entre PPA e LOA

PPA 2022 - 2025 - Valores em R\$

	Valor global	2022	2023	2024	2025	Total
Ação: 1.93 - REESTRUTURAÇÃO DA ASSISTÊNCIA FARMACÊUTICA	0,00	2.000,00	2.000,00	6.000,00	6.000,00	16.000,00
576 - 4.4.90.52.00	0,00	2.000,00	2.000,00	6.000,00	6.000,00	16.000,00
118 - MSC - 1.500.1002 - 15% DE IMPOSTOS E TRANSFERÊNCIAS PARA SAÚDE - LC Nº 1	0,00	1.000,00	1.000,00	5.000,00	5.000,00	12.000,00
120 - MSC - 1.600.0000 - RECURSOS DO SUS DO BLOCO DE MANUTENÇÃO DAS AÇÕES E	0,00	1.000,00	1.000,00	1.000,00	1.000,00	4.000,00
Ação: 2.109 - MANUTENÇÃO E FUNCIONAMENTO DO PROGRAMA FARMÁCIA	0,00	205.500,00	380.000,00	397.000,00	487.000,00	1.469.500,00
577 - 3.1.90.04.00	0,00	5.000,00	1.000,00	1.000,00	1.000,00	8.000,00
118 - MSC - 1.500.1002 - 15% DE IMPOSTOS E TRANSFERÊNCIAS PARA SAÚDE - LC Nº 1	0,00	5.000,00	1.000,00	1.000,00	1.000,00	8.000,00
578 - 3.1.90.11.00	0,00	10.000,00	6.000,00	2.000,00	2.000,00	20.000,00
118 - MSC - 1.500.1002 - 15% DE IMPOSTOS E TRANSFERÊNCIAS PARA SAÚDE - LC Nº 1	0,00	5.000,00	1.000,00	1.000,00	1.000,00	8.000,00
120 - MSC - 1.600.0000 - RECURSOS DO SUS DO BLOCO DE MANUTENÇÃO DAS AÇÕES E	0,00	5.000,00	5.000,00	1.000,00	1.000,00	12.000,00
579 - 3.1.90.13.00	0,00	3.000,00	2.000,00	2.000,00	2.000,00	9.000,00
118 - MSC - 1.500.1002 - 15% DE IMPOSTOS E TRANSFERÊNCIAS PARA SAÚDE - LC Nº 1	0,00	2.000,00	1.000,00	1.000,00	1.000,00	5.000,00
120 - MSC - 1.600.0000 - RECURSOS DO SUS DO BLOCO DE MANUTENÇÃO DAS AÇÕES E	0,00	1.000,00	1.000,00	1.000,00	1.000,00	4.000,00
808 - 3.1.90.94.00	0,00	3.000,00	0,00	0,00	3.000,00	6.000,00
118 - MSC - 1.500.1002 - 15% DE IMPOSTOS E TRANSFERÊNCIAS PARA SAÚDE - LC Nº 1	0,00	2.000,00	0,00	0,00	2.000,00	4.000,00
120 - MSC - 1.600.0000 - RECURSOS DO SUS DO BLOCO DE MANUTENÇÃO DAS AÇÕES E	0,00	1.000,00	0,00	0,00	1.000,00	2.000,00
580 - 3.3.90.30.00	0,00	1.000,00	10.000,00	42.000,00	2.000,00	55.000,00
118 - MSC - 1.500.1002 - 15% DE IMPOSTOS E TRANSFERÊNCIAS PARA SAÚDE - LC Nº 1	0,00	1.000,00	10.000,00	42.000,00	2.000,00	55.000,00
581 - 3.3.90.32.00	0,00	179.500,00	357.000,00	346.000,00	455.000,00	1.337.500,00
118 - MSC - 1.500.1002 - 15% DE IMPOSTOS E TRANSFERÊNCIAS PARA SAÚDE - LC Nº 1	0,00	68.500,00	150.000,00	150.000,00	200.000,00	568.500,00
120 - MSC - 1.600.0000 - RECURSOS DO SUS DO BLOCO DE MANUTENÇÃO DAS AÇÕES E	0,00	91.000,00	127.000,00	116.000,00	200.000,00	534.000,00
123 - MSC - 1.621.0000 - RECURSOS DO SUS GOVERNO ESTADUAL	0,00	20.000,00	80.000,00	80.000,00	55.000,00	235.000,00
582 - 3.3.90.36.00	0,00	1.000,00	1.000,00	1.000,00	12.000,00	15.000,00
118 - MSC - 1.500.1002 - 15% DE IMPOSTOS E TRANSFERÊNCIAS PARA SAÚDE - LC Nº 1	0,00	1.000,00	1.000,00	1.000,00	12.000,00	15.000,00
583 - 3.3.90.39.00	0,00	3.000,00	3.000,00	3.000,00	10.000,00	19.000,00
118 - MSC - 1.500.1002 - 15% DE IMPOSTOS E TRANSFERÊNCIAS PARA SAÚDE - LC Nº 1	0,00	3.000,00	3.000,00	3.000,00	10.000,00	19.000,00
Ação: 2.110 - MANUTENÇÃO DA ASSISTÊNCIA FARMACÊUTICA COMPLEMENTAR	0,00	20.000,00	1.000,00	1.000,00	1.000,00	23.000,00
584 - 3.3.90.32.00	0,00	20.000,00	1.000,00	1.000,00	1.000,00	23.000,00
118 - MSC - 1.500.1002 - 15% DE IMPOSTOS E TRANSFERÊNCIAS PARA SAÚDE - LC Nº 1	0,00	20.000,00	1.000,00	1.000,00	1.000,00	23.000,00
Ação: 2.173 - MANUTENÇÃO DAS AÇÕES DE ENFRENTAMENTO DA EMERGÊNCIA COVID	0,00	0,00	10.000,00	0,00	0,00	10.000,00
1212 - 3.3.90.30.00	0,00	0,00	6.000,00	0,00	0,00	6.000,00
120 - MSC - 1.600.0000 - RECURSOS DO SUS DO BLOCO DE MANUTENÇÃO DAS AÇÕES E	0,00	0,00	6.000,00	0,00	0,00	6.000,00
1213 - 3.3.90.36.00	0,00	0,00	2.000,00	0,00	0,00	2.000,00
120 - MSC - 1.600.0000 - RECURSOS DO SUS DO BLOCO DE MANUTENÇÃO DAS AÇÕES E	0,00	0,00	2.000,00	0,00	0,00	2.000,00
1214 - 3.3.90.39.00	0,00	0,00	2.000,00	0,00	0,00	2.000,00



Prefeitura Municipal de Poção

Rua Monsenhor Estanislau, 122 - Centro - 55.240-000 - Poção/ PE
CNPJ: 10.265.429/0001-64 Fone: (87)3834-1234

Usuário: Poção

Chave de Autenticação
2016-8711-798

Página
124 / 153

Demonstrativo de compatibilidade entre PPA e LOA

PPA 2022 - 2025 - Valores em R\$

	Valor global	2022	2023	2024	2025	Total
120 - MSC - 1.600.0000 - RECURSOS DO SUS DO BLOCO DE MANUTENÇÃO DAS AÇÕES E	0,00	0,00	2.000,00	0,00	0,00	2.000,00
Subfunção: 304 - Vigilância Sanitária	0,00	154.000,00	140.000,00	200.525,66	121.000,00	615.525,66
Programa: 1006 - FORTALECIMENTO DA GESTÃO DA VIGILÂNCIA EM SAÚDE	0,00	154.000,00	140.000,00	200.525,66	121.000,00	615.525,66
Ação: 1.94 - AQUISIÇÃO DE VEÍCULOS, MÁQUINAS, MÓVEIS E EQUIPAMENTOS PARA A	0,00	77.000,00	52.000,00	108.525,66	56.000,00	293.525,66
585 - 4.4.90.52.00	0,00	77.000,00	52.000,00	108.525,66	56.000,00	293.525,66
118 - MSC - 1.500.1002 - 15% DE IMPOSTOS E TRANSFERÊNCIAS PARA SAÚDE - LC Nº 1	0,00	1.000,00	1.000,00	57.525,66	5.000,00	64.525,66
120 - MSC - 1.600.0000 - RECURSOS DO SUS DO BLOCO DE MANUTENÇÃO DAS AÇÕES E	0,00	1.000,00	1.000,00	1.000,00	1.000,00	4.000,00
121 - MSC - 1.601.0000 - RECURSOS SUS BLOCO DE ESTRUTURAÇÃO DA REDE DE SERVI	0,00	75.000,00	50.000,00	50.000,00	50.000,00	225.000,00
Ação: 2.111 - MANUTENÇÃO DAS AÇÕES DE VIGILÂNCIA SANITÁRIA	0,00	77.000,00	88.000,00	92.000,00	65.000,00	322.000,00
586 - 3.1.90.04.00	0,00	22.000,00	3.000,00	2.000,00	2.000,00	29.000,00
118 - MSC - 1.500.1002 - 15% DE IMPOSTOS E TRANSFERÊNCIAS PARA SAÚDE - LC Nº 1	0,00	20.000,00	1.000,00	1.000,00	1.000,00	23.000,00
120 - MSC - 1.600.0000 - RECURSOS DO SUS DO BLOCO DE MANUTENÇÃO DAS AÇÕES E	0,00	2.000,00	2.000,00	1.000,00	1.000,00	6.000,00
587 - 3.1.90.11.00	0,00	6.000,00	2.000,00	2.000,00	2.000,00	12.000,00
118 - MSC - 1.500.1002 - 15% DE IMPOSTOS E TRANSFERÊNCIAS PARA SAÚDE - LC Nº 1	0,00	5.000,00	1.000,00	1.000,00	1.000,00	8.000,00
120 - MSC - 1.600.0000 - RECURSOS DO SUS DO BLOCO DE MANUTENÇÃO DAS AÇÕES E	0,00	1.000,00	1.000,00	1.000,00	1.000,00	4.000,00
588 - 3.1.90.13.00	0,00	7.000,00	3.000,00	2.000,00	2.000,00	14.000,00
118 - MSC - 1.500.1002 - 15% DE IMPOSTOS E TRANSFERÊNCIAS PARA SAÚDE - LC Nº 1	0,00	5.000,00	1.000,00	1.000,00	1.000,00	8.000,00
120 - MSC - 1.600.0000 - RECURSOS DO SUS DO BLOCO DE MANUTENÇÃO DAS AÇÕES E	0,00	2.000,00	2.000,00	1.000,00	1.000,00	6.000,00
809 - 3.1.90.94.00	0,00	2.000,00	0,00	0,00	2.000,00	4.000,00
118 - MSC - 1.500.1002 - 15% DE IMPOSTOS E TRANSFERÊNCIAS PARA SAÚDE - LC Nº 1	0,00	1.000,00	0,00	0,00	1.000,00	2.000,00
120 - MSC - 1.600.0000 - RECURSOS DO SUS DO BLOCO DE MANUTENÇÃO DAS AÇÕES E	0,00	1.000,00	0,00	0,00	1.000,00	2.000,00
589 - 3.3.90.14.00	0,00	3.000,00	2.000,00	2.000,00	2.000,00	9.000,00
118 - MSC - 1.500.1002 - 15% DE IMPOSTOS E TRANSFERÊNCIAS PARA SAÚDE - LC Nº 1	0,00	2.000,00	1.000,00	1.000,00	1.000,00	5.000,00
120 - MSC - 1.600.0000 - RECURSOS DO SUS DO BLOCO DE MANUTENÇÃO DAS AÇÕES E	0,00	1.000,00	1.000,00	1.000,00	1.000,00	4.000,00
590 - 3.3.90.30.00	0,00	23.000,00	58.000,00	59.000,00	30.000,00	170.000,00
118 - MSC - 1.500.1002 - 15% DE IMPOSTOS E TRANSFERÊNCIAS PARA SAÚDE - LC Nº 1	0,00	15.000,00	50.000,00	55.000,00	20.000,00	140.000,00
120 - MSC - 1.600.0000 - RECURSOS DO SUS DO BLOCO DE MANUTENÇÃO DAS AÇÕES E	0,00	8.000,00	8.000,00	4.000,00	10.000,00	30.000,00
591 - 3.3.90.36.00	0,00	7.000,00	8.000,00	11.000,00	11.000,00	37.000,00
118 - MSC - 1.500.1002 - 15% DE IMPOSTOS E TRANSFERÊNCIAS PARA SAÚDE - LC Nº 1	0,00	2.000,00	3.000,00	10.000,00	10.000,00	25.000,00
120 - MSC - 1.600.0000 - RECURSOS DO SUS DO BLOCO DE MANUTENÇÃO DAS AÇÕES E	0,00	5.000,00	5.000,00	1.000,00	1.000,00	12.000,00
592 - 3.3.90.39.00	0,00	6.000,00	11.000,00	13.000,00	13.000,00	43.000,00
118 - MSC - 1.500.1002 - 15% DE IMPOSTOS E TRANSFERÊNCIAS PARA SAÚDE - LC Nº 1	0,00	2.000,00	7.000,00	12.000,00	3.000,00	24.000,00
120 - MSC - 1.600.0000 - RECURSOS DO SUS DO BLOCO DE MANUTENÇÃO DAS AÇÕES E	0,00	4.000,00	4.000,00	1.000,00	10.000,00	19.000,00
1070 - 3.3.90.94.00	0,00	1.000,00	1.000,00	1.000,00	1.000,00	4.000,00
120 - MSC - 1.600.0000 - RECURSOS DO SUS DO BLOCO DE MANUTENÇÃO DAS AÇÕES E	0,00	1.000,00	1.000,00	1.000,00	1.000,00	4.000,00



Prefeitura Municipal de Poção

Rua Monsenhor Estanislau, 122 - Centro - 55.240-000 - Poção/ PE
CNPJ: 10.265.429/0001-64 Fone: (87)3834-1234

Usuário: Poção

Chave de Autenticação
2016-8711-798

Página
125 / 153

Demonstrativo de compatibilidade entre PPA e LOA

PPA 2022 - 2025 - Valores em R\$

	Valor global	2022	2023	2024	2025	Total
Subfunção: 305 - Vigilância Epidemiológica	0,00	302.000,00	445.000,00	571.000,00	622.000,00	1.940.000,00
Programa: 1006 - FORTALECIMENTO DA GESTÃO DA VIGILÂNCIA EM SAÚDE	0,00	302.000,00	445.000,00	571.000,00	622.000,00	1.940.000,00
Ação: 1.95 - AQUISIÇÃO DE VEÍCULOS, MÁQUINAS, MÓVEIS E EQUIPAMENTOS PARA A	0,00	77.000,00	52.000,00	56.000,00	56.000,00	241.000,00
593 - 4.4.90.52.00	0,00	77.000,00	52.000,00	56.000,00	56.000,00	241.000,00
118 - MSC - 1.500.1002 - 15% DE IMPOSTOS E TRANSFERÊNCIAS PARA SAÚDE - LC Nº 1	0,00	1.000,00	1.000,00	5.000,00	5.000,00	12.000,00
120 - MSC - 1.600.0000 - RECURSOS DO SUS DO BLOCO DE MANUTENÇÃO DAS AÇÕES E	0,00	1.000,00	1.000,00	1.000,00	1.000,00	4.000,00
121 - MSC - 1.601.0000 - RECURSOS SUS BLOCO DE ESTRUTURAÇÃO DA REDE DE SERVI	0,00	75.000,00	50.000,00	50.000,00	50.000,00	225.000,00
Ação: 2.112 - MANUTENÇÃO DAS AÇÕES DE VIGILÂNCIA EPIDEMIOLÓGICA E	0,00	225.000,00	233.000,00	75.000,00	126.000,00	659.000,00
594 - 3.1.90.04.00	0,00	4.000,00	3.000,00	2.000,00	2.000,00	11.000,00
118 - MSC - 1.500.1002 - 15% DE IMPOSTOS E TRANSFERÊNCIAS PARA SAÚDE - LC Nº 1	0,00	2.000,00	1.000,00	1.000,00	1.000,00	5.000,00
120 - MSC - 1.600.0000 - RECURSOS DO SUS DO BLOCO DE MANUTENÇÃO DAS AÇÕES E	0,00	2.000,00	2.000,00	1.000,00	1.000,00	6.000,00
595 - 3.1.90.11.00	0,00	150.000,00	170.000,00	11.000,00	50.000,00	381.000,00
118 - MSC - 1.500.1002 - 15% DE IMPOSTOS E TRANSFERÊNCIAS PARA SAÚDE - LC Nº 1	0,00	70.000,00	70.000,00	10.000,00	10.000,00	160.000,00
120 - MSC - 1.600.0000 - RECURSOS DO SUS DO BLOCO DE MANUTENÇÃO DAS AÇÕES E	0,00	80.000,00	100.000,00	1.000,00	40.000,00	221.000,00
596 - 3.1.90.13.00	0,00	30.000,00	35.000,00	11.000,00	12.000,00	88.000,00
118 - MSC - 1.500.1002 - 15% DE IMPOSTOS E TRANSFERÊNCIAS PARA SAÚDE - LC Nº 1	0,00	15.000,00	15.000,00	10.000,00	10.000,00	50.000,00
120 - MSC - 1.600.0000 - RECURSOS DO SUS DO BLOCO DE MANUTENÇÃO DAS AÇÕES E	0,00	15.000,00	20.000,00	1.000,00	2.000,00	38.000,00
810 - 3.1.90.94.00	0,00	3.000,00	0,00	0,00	3.000,00	6.000,00
118 - MSC - 1.500.1002 - 15% DE IMPOSTOS E TRANSFERÊNCIAS PARA SAÚDE - LC Nº 1	0,00	1.000,00	0,00	0,00	1.000,00	2.000,00
120 - MSC - 1.600.0000 - RECURSOS DO SUS DO BLOCO DE MANUTENÇÃO DAS AÇÕES E	0,00	2.000,00	0,00	0,00	2.000,00	4.000,00
597 - 3.3.90.14.00	0,00	6.000,00	6.000,00	7.000,00	10.000,00	29.000,00
118 - MSC - 1.500.1002 - 15% DE IMPOSTOS E TRANSFERÊNCIAS PARA SAÚDE - LC Nº 1	0,00	1.000,00	1.000,00	2.000,00	2.000,00	6.000,00
120 - MSC - 1.600.0000 - RECURSOS DO SUS DO BLOCO DE MANUTENÇÃO DAS AÇÕES E	0,00	5.000,00	5.000,00	5.000,00	8.000,00	23.000,00
598 - 3.3.90.30.00	0,00	15.000,00	6.000,00	21.000,00	26.000,00	68.000,00
118 - MSC - 1.500.1002 - 15% DE IMPOSTOS E TRANSFERÊNCIAS PARA SAÚDE - LC Nº 1	0,00	5.000,00	1.000,00	1.000,00	1.000,00	8.000,00
120 - MSC - 1.600.0000 - RECURSOS DO SUS DO BLOCO DE MANUTENÇÃO DAS AÇÕES E	0,00	10.000,00	5.000,00	20.000,00	25.000,00	60.000,00
599 - 3.3.90.36.00	0,00	7.000,00	6.000,00	11.000,00	11.000,00	35.000,00
118 - MSC - 1.500.1002 - 15% DE IMPOSTOS E TRANSFERÊNCIAS PARA SAÚDE - LC Nº 1	0,00	2.000,00	1.000,00	1.000,00	1.000,00	5.000,00
120 - MSC - 1.600.0000 - RECURSOS DO SUS DO BLOCO DE MANUTENÇÃO DAS AÇÕES E	0,00	5.000,00	5.000,00	10.000,00	10.000,00	30.000,00
600 - 3.3.90.39.00	0,00	7.000,00	6.000,00	11.000,00	11.000,00	35.000,00
118 - MSC - 1.500.1002 - 15% DE IMPOSTOS E TRANSFERÊNCIAS PARA SAÚDE - LC Nº 1	0,00	2.000,00	1.000,00	1.000,00	1.000,00	5.000,00
120 - MSC - 1.600.0000 - RECURSOS DO SUS DO BLOCO DE MANUTENÇÃO DAS AÇÕES E	0,00	5.000,00	5.000,00	10.000,00	10.000,00	30.000,00
1071 - 3.3.90.94.00	0,00	3.000,00	1.000,00	1.000,00	1.000,00	6.000,00
120 - MSC - 1.600.0000 - RECURSOS DO SUS DO BLOCO DE MANUTENÇÃO DAS AÇÕES E	0,00	3.000,00	1.000,00	1.000,00	1.000,00	6.000,00
Ação: 2.169 - PAGAMENTO DOS AGENTES DE ENDEMIAS	0,00	0,00	110.000,00	440.000,00	440.000,00	990.000,00



Prefeitura Municipal de Poção

Rua Monsenhor Estanislau, 122 - Centro - 55.240-000 - Poção/ PE
CNPJ: 10.265.429/0001-64 Fone: (87)3834-1234

Usuário: Poção

Chave de Autenticação
2016-8711-798

Página
126 / 153

Demonstrativo de compatibilidade entre PPA e LOA

		PPA 2022 - 2025 - Valores em R\$					
		Valor global	2022	2023	2024	2025	Total
	1201 - 3.1.90.11.00	0,00	0,00	95.000,00	365.000,00	365.000,00	825.000,00
	118 - MSC - 1.500.1002 - 15% DE IMPOSTOS E TRANSFERÊNCIAS PARA SAÚDE - LC Nº 1	0,00	0,00	5.000,00	215.000,00	215.000,00	435.000,00
	130 - MSC - 1.604.0000 - TRANSFERÊNCIAS PROVENIENTES DO GOVERNO FEDERAL DES	0,00	0,00	90.000,00	150.000,00	150.000,00	390.000,00
	1202 - 3.1.90.13.00	0,00	0,00	15.000,00	75.000,00	75.000,00	165.000,00
	118 - MSC - 1.500.1002 - 15% DE IMPOSTOS E TRANSFERÊNCIAS PARA SAÚDE - LC Nº 1	0,00	0,00	15.000,00	75.000,00	75.000,00	165.000,00
Ação:	2.172 - MANUTENÇÃO DAS AÇÕES DE ENFRENTAMENTO DA EMERGÊNCIA COVID	0,00	0,00	50.000,00	0,00	0,00	50.000,00
	1209 - 3.3.90.30.00	0,00	0,00	30.000,00	0,00	0,00	30.000,00
	120 - MSC - 1.600.0000 - RECURSOS DO SUS DO BLOCO DE MANUTENÇÃO DAS AÇÕES E	0,00	0,00	30.000,00	0,00	0,00	30.000,00
	1210 - 3.3.90.36.00	0,00	0,00	10.000,00	0,00	0,00	10.000,00
	120 - MSC - 1.600.0000 - RECURSOS DO SUS DO BLOCO DE MANUTENÇÃO DAS AÇÕES E	0,00	0,00	10.000,00	0,00	0,00	10.000,00
	1211 - 3.3.90.39.00	0,00	0,00	10.000,00	0,00	0,00	10.000,00
	120 - MSC - 1.600.0000 - RECURSOS DO SUS DO BLOCO DE MANUTENÇÃO DAS AÇÕES E	0,00	0,00	10.000,00	0,00	0,00	10.000,00
Subfunção:	306 - Alimentação e Nutrição	0,00	0,00	0,00	3.000,00	3.000,00	6.000,00
Programa:	1009 - ATENÇÃO PRIMÁRIA A SAÚDE DA POPULAÇÃO	0,00	0,00	0,00	3.000,00	3.000,00	6.000,00
Ação:	2.183 - AÇÃO ESTRATÉGICA ALIMENTAR A CRIANÇA DE 0 A 6 ANOS -	0,00	0,00	0,00	3.000,00	3.000,00	6.000,00
	1510 - 3.3.90.30.00	0,00	0,00	0,00	1.000,00	1.000,00	2.000,00
	118 - MSC - 1.500.1002 - 15% DE IMPOSTOS E TRANSFERÊNCIAS PARA SAÚDE - LC Nº 1	0,00	0,00	0,00	1.000,00	1.000,00	2.000,00
	1511 - 3.3.90.32.00	0,00	0,00	0,00	1.000,00	1.000,00	2.000,00
	118 - MSC - 1.500.1002 - 15% DE IMPOSTOS E TRANSFERÊNCIAS PARA SAÚDE - LC Nº 1	0,00	0,00	0,00	1.000,00	1.000,00	2.000,00
	1512 - 3.3.90.91.00	0,00	0,00	0,00	1.000,00	1.000,00	2.000,00
	118 - MSC - 1.500.1002 - 15% DE IMPOSTOS E TRANSFERÊNCIAS PARA SAÚDE - LC Nº 1	0,00	0,00	0,00	1.000,00	1.000,00	2.000,00
Função:	28 - Encargos Especiais	0,00	28.000,00	17.000,00	14.000,00	18.000,00	77.000,00
Subfunção:	846 - Outros Encargos Especiais	0,00	28.000,00	17.000,00	14.000,00	18.000,00	77.000,00
Programa:	0 - OPERAÇÕES ESPECIAIS	0,00	28.000,00	17.000,00	14.000,00	18.000,00	77.000,00
Ação:	0.8 - INDENIZAÇÕES E RESTITUIÇÕES DIVERSAS	0,00	13.000,00	6.000,00	10.000,00	14.000,00	43.000,00
	601 - 3.3.90.93.00	0,00	13.000,00	6.000,00	10.000,00	14.000,00	43.000,00
	118 - MSC - 1.500.1002 - 15% DE IMPOSTOS E TRANSFERÊNCIAS PARA SAÚDE - LC Nº 1	0,00	0,00	0,00	0,00	1.000,00	1.000,00
	119 - MSC - 1.631.0000 - RECURSOS DE CONVÊNIOS PARA SAÚDE DO GOVERNO FEDERA	0,00	1.000,00	1.000,00	2.000,00	2.000,00	6.000,00
	120 - MSC - 1.600.0000 - RECURSOS DO SUS DO BLOCO DE MANUTENÇÃO DAS AÇÕES E	0,00	1.000,00	1.000,00	1.000,00	1.000,00	4.000,00
	121 - MSC - 1.601.0000 - RECURSOS SUS BLOCO DE ESTRUTURAÇÃO DA REDE DE SERVI	0,00	10.000,00	3.000,00	5.000,00	5.000,00	23.000,00
	124 - MSC - 1.632.0000 - RECURSOS DE CONVÊNIOS PARA SAÚDE DO GOVERNO ESTAD	0,00	1.000,00	1.000,00	2.000,00	5.000,00	9.000,00
Ação:	0.9 - AMORTIZAÇÃO DE DÍVIDAS PÚBLICAS	0,00	15.000,00	11.000,00	4.000,00	4.000,00	34.000,00
	602 - 3.2.90.21.00	0,00	2.000,00	2.000,00	2.000,00	2.000,00	8.000,00
	120 - MSC - 1.600.0000 - RECURSOS DO SUS DO BLOCO DE MANUTENÇÃO DAS AÇÕES E	0,00	2.000,00	2.000,00	2.000,00	2.000,00	8.000,00
	603 - 4.6.90.71.00	0,00	13.000,00	9.000,00	2.000,00	2.000,00	26.000,00



Prefeitura Municipal de Poção

Rua Monsenhor Estanislau, 122 - Centro - 55.240-000 - Poção/ PE
CNPJ: 10.265.429/0001-64 Fone: (87)3834-1234

Usuário: Poção

Chave de Autenticação
2016-8711-798

Página
127 / 153

Demonstrativo de compatibilidade entre PPA e LOA

PPA 2022 - 2025 - Valores em R\$

	Valor global	2022	2023	2024	2025	Total
118 - MSC - 1.500.1002 - 15% DE IMPOSTOS E TRANSFERÊNCIAS PARA SAÚDE - LC Nº 1	0,00	10.000,00	8.000,00	1.000,00	1.000,00	20.000,00
120 - MSC - 1.600.0000 - RECURSOS DO SUS DO BLOCO DE MANUTENÇÃO DAS AÇÕES E	0,00	3.000,00	1.000,00	1.000,00	1.000,00	6.000,00
Unidade gestora: 116004 - Conselho Municipal dos Direitos da Criança e do A	0,00	312.000,00	345.000,00	363.000,00	402.000,00	1.422.000,00
Unidade orçamentária: 32010 - CONSELHO MUN. DOS DIREITOS DA CRIANÇA E DO	0,00	312.000,00	345.000,00	352.000,00	391.000,00	1.400.000,00
Função: 8 - Assistência Social	0,00	311.000,00	344.000,00	351.000,00	390.000,00	1.396.000,00
Subfunção: 243 - Assistência à Criança e ao Adolescente	0,00	311.000,00	344.000,00	351.000,00	390.000,00	1.396.000,00
Programa: 804 - FORTALECIMENTO DA PROTEÇÃO SOCIAL ESPECIAL	0,00	6.000,00	6.000,00	6.000,00	6.000,00	24.000,00
Ação: 2.137 - SERVIÇOS DE PROTEÇÃO SOCIAL A ADOLESCENTES EM CUMPRIMENTO DE	0,00	3.000,00	3.000,00	3.000,00	3.000,00	12.000,00
735 - 3.3.90.30.00	0,00	1.000,00	1.000,00	1.000,00	1.000,00	4.000,00
101 - MSC - 1.501.0000 - RECURSOS PRÓPRIOS	0,00	1.000,00	1.000,00	1.000,00	1.000,00	4.000,00
736 - 3.3.90.36.00	0,00	1.000,00	1.000,00	1.000,00	1.000,00	4.000,00
101 - MSC - 1.501.0000 - RECURSOS PRÓPRIOS	0,00	1.000,00	1.000,00	1.000,00	1.000,00	4.000,00
737 - 3.3.90.39.00	0,00	1.000,00	1.000,00	1.000,00	1.000,00	4.000,00
101 - MSC - 1.501.0000 - RECURSOS PRÓPRIOS	0,00	1.000,00	1.000,00	1.000,00	1.000,00	4.000,00
Ação: 2.138 - SERVIÇOS DE PROTEÇÃO SOCIAL A ADOLESCENTES EM CUMPRIMENTO DE	0,00	3.000,00	3.000,00	3.000,00	3.000,00	12.000,00
738 - 3.3.90.30.00	0,00	1.000,00	1.000,00	1.000,00	1.000,00	4.000,00
101 - MSC - 1.501.0000 - RECURSOS PRÓPRIOS	0,00	1.000,00	1.000,00	1.000,00	1.000,00	4.000,00
739 - 3.3.90.36.00	0,00	1.000,00	1.000,00	1.000,00	1.000,00	4.000,00
101 - MSC - 1.501.0000 - RECURSOS PRÓPRIOS	0,00	1.000,00	1.000,00	1.000,00	1.000,00	4.000,00
740 - 3.3.90.39.00	0,00	1.000,00	1.000,00	1.000,00	1.000,00	4.000,00
101 - MSC - 1.501.0000 - RECURSOS PRÓPRIOS	0,00	1.000,00	1.000,00	1.000,00	1.000,00	4.000,00
Programa: 815 - APOIO AO CONSELHO TUTELAR	0,00	219.000,00	251.000,00	267.000,00	276.000,00	1.013.000,00
Ação: 1.110 - AQUISIÇÃO DE VEÍCULO, MÓVEIS, MÁQUINAS E EQUIPAMENTOS	0,00	2.000,00	2.000,00	14.000,00	12.000,00	30.000,00
741 - 4.4.90.52.00	0,00	2.000,00	2.000,00	14.000,00	12.000,00	30.000,00
101 - MSC - 1.501.0000 - RECURSOS PRÓPRIOS	0,00	2.000,00	2.000,00	13.000,00	10.000,00	27.000,00
102 - MSC - 1.755.0000 - RECURSOS DE ALIENAÇÃO DE BENS/ATIVOS - ADMINISTRAÇÃO	0,00	0,00	0,00	1.000,00	2.000,00	3.000,00
Ação: 2.139 - MANUTENÇÃO DAS ATIVIDADES DO CONSELHO TUTELAR	0,00	212.000,00	244.000,00	248.000,00	259.000,00	963.000,00
742 - 3.1.90.11.00	0,00	120.000,00	120.000,00	130.000,00	160.000,00	530.000,00
101 - MSC - 1.501.0000 - RECURSOS PRÓPRIOS	0,00	120.000,00	120.000,00	130.000,00	160.000,00	530.000,00
743 - 3.1.90.13.00	0,00	25.000,00	25.000,00	20.000,00	20.000,00	90.000,00
101 - MSC - 1.501.0000 - RECURSOS PRÓPRIOS	0,00	25.000,00	25.000,00	20.000,00	20.000,00	90.000,00
744 - 3.1.90.92.00	0,00	2.000,00	2.000,00	1.000,00	1.000,00	6.000,00
101 - MSC - 1.501.0000 - RECURSOS PRÓPRIOS	0,00	2.000,00	2.000,00	1.000,00	1.000,00	6.000,00
818 - 3.1.90.94.00	0,00	3.000,00	0,00	0,00	1.000,00	4.000,00
101 - MSC - 1.501.0000 - RECURSOS PRÓPRIOS	0,00	3.000,00	0,00	0,00	1.000,00	4.000,00



Prefeitura Municipal de Poção

Rua Monsenhor Estanislau, 122 - Centro - 55.240-000 - Poção/ PE
CNPJ: 10.265.429/0001-64 Fone: (87)3834-1234

Usuário: Poção

Chave de Autenticação
2016-8711-798

Página
128 / 153

Demonstrativo de compatibilidade entre PPA e LOA

PPA 2022 - 2025 - Valores em R\$

	Valor global	2022	2023	2024	2025	Total
745 - 3.3.90.14.00	0,00	10.000,00	15.000,00	15.000,00	10.000,00	50.000,00
101 - MSC - 1.501.0000 - RECURSOS PRÓPRIOS	0,00	10.000,00	15.000,00	15.000,00	10.000,00	50.000,00
746 - 3.3.90.30.00	0,00	20.000,00	30.000,00	30.000,00	20.000,00	100.000,00
101 - MSC - 1.501.0000 - RECURSOS PRÓPRIOS	0,00	20.000,00	30.000,00	30.000,00	20.000,00	100.000,00
747 - 3.3.90.33.00	0,00	2.000,00	2.000,00	2.000,00	2.000,00	8.000,00
101 - MSC - 1.501.0000 - RECURSOS PRÓPRIOS	0,00	2.000,00	2.000,00	2.000,00	2.000,00	8.000,00
748 - 3.3.90.36.00	0,00	10.000,00	15.000,00	15.000,00	15.000,00	55.000,00
101 - MSC - 1.501.0000 - RECURSOS PRÓPRIOS	0,00	10.000,00	15.000,00	15.000,00	15.000,00	55.000,00
749 - 3.3.90.39.00	0,00	15.000,00	30.000,00	30.000,00	25.000,00	100.000,00
101 - MSC - 1.501.0000 - RECURSOS PRÓPRIOS	0,00	15.000,00	30.000,00	30.000,00	25.000,00	100.000,00
750 - 3.3.90.47.00	0,00	2.000,00	2.000,00	2.000,00	2.000,00	8.000,00
101 - MSC - 1.501.0000 - RECURSOS PRÓPRIOS	0,00	2.000,00	2.000,00	2.000,00	2.000,00	8.000,00
751 - 3.3.90.92.00	0,00	1.000,00	1.000,00	1.000,00	1.000,00	4.000,00
101 - MSC - 1.501.0000 - RECURSOS PRÓPRIOS	0,00	1.000,00	1.000,00	1.000,00	1.000,00	4.000,00
1074 - 3.3.90.94.00	0,00	2.000,00	2.000,00	2.000,00	2.000,00	8.000,00
101 - MSC - 1.501.0000 - RECURSOS PRÓPRIOS	0,00	2.000,00	2.000,00	2.000,00	2.000,00	8.000,00
Ação: 2.140 - CAPACITAÇÃO E TREINAMENTO DO CONSELHO TUTELAR	0,00	5.000,00	5.000,00	5.000,00	5.000,00	20.000,00
752 - 3.3.90.30.00	0,00	1.000,00	1.000,00	1.000,00	1.000,00	4.000,00
101 - MSC - 1.501.0000 - RECURSOS PRÓPRIOS	0,00	1.000,00	1.000,00	1.000,00	1.000,00	4.000,00
753 - 3.3.90.36.00	0,00	2.000,00	2.000,00	2.000,00	2.000,00	8.000,00
101 - MSC - 1.501.0000 - RECURSOS PRÓPRIOS	0,00	2.000,00	2.000,00	2.000,00	2.000,00	8.000,00
754 - 3.3.90.39.00	0,00	2.000,00	2.000,00	2.000,00	2.000,00	8.000,00
101 - MSC - 1.501.0000 - RECURSOS PRÓPRIOS	0,00	2.000,00	2.000,00	2.000,00	2.000,00	8.000,00
Programa: 816 - GESTÃO ADMINISTRATIVA DO COMDICA	0,00	86.000,00	87.000,00	78.000,00	108.000,00	359.000,00
Ação: 1.111 - EXECUÇÃO DE OBRAS PARA O COMDICA	0,00	2.000,00	2.000,00	5.000,00	5.000,00	14.000,00
755 - 4.4.90.51.00	0,00	2.000,00	2.000,00	5.000,00	5.000,00	14.000,00
101 - MSC - 1.501.0000 - RECURSOS PRÓPRIOS	0,00	2.000,00	2.000,00	5.000,00	5.000,00	14.000,00
Ação: 1.112 - AQUISIÇÃO DE MÓVEIS, MÁQUINAS E EQUIPAMENTOS PARA O COMDICA	0,00	2.000,00	2.000,00	6.000,00	7.000,00	17.000,00
756 - 4.4.90.52.00	0,00	2.000,00	2.000,00	6.000,00	7.000,00	17.000,00
101 - MSC - 1.501.0000 - RECURSOS PRÓPRIOS	0,00	2.000,00	2.000,00	5.000,00	5.000,00	14.000,00
102 - MSC - 1.755.0000 - RECURSOS DE ALIENAÇÃO DE BENS/ATIVOS - ADMINISTRAÇÃO	0,00	0,00	0,00	1.000,00	2.000,00	3.000,00
Ação: 2.141 - MANUTENÇÃO DAS ATIVIDADES DO COMDICA	0,00	76.000,00	77.000,00	61.000,00	90.000,00	304.000,00
757 - 3.1.90.04.00	0,00	5.000,00	5.000,00	1.000,00	1.000,00	12.000,00
101 - MSC - 1.501.0000 - RECURSOS PRÓPRIOS	0,00	5.000,00	5.000,00	1.000,00	1.000,00	12.000,00
758 - 3.1.90.11.00	0,00	10.000,00	10.000,00	1.000,00	1.000,00	22.000,00



Prefeitura Municipal de Poção

Rua Monsenhor Estanislau, 122 - Centro - 55.240-000 - Poção/ PE
CNPJ: 10.265.429/0001-64 Fone: (87)3834-1234

Usuário: Poção

Chave de Autenticação
2016-8711-798

Página
129 / 153

Demonstrativo de compatibilidade entre PPA e LOA

PPA 2022 - 2025 - Valores em R\$

	Valor global	2022	2023	2024	2025	Total
101 - MSC - 1.501.0000 - RECURSOS PRÓPRIOS	0,00	10.000,00	10.000,00	1.000,00	1.000,00	22.000,00
759 - 3.1.90.13.00	0,00	3.000,00	3.000,00	1.000,00	1.000,00	8.000,00
101 - MSC - 1.501.0000 - RECURSOS PRÓPRIOS	0,00	3.000,00	3.000,00	1.000,00	1.000,00	8.000,00
760 - 3.1.90.92.00	0,00	2.000,00	2.000,00	1.000,00	1.000,00	6.000,00
101 - MSC - 1.501.0000 - RECURSOS PRÓPRIOS	0,00	2.000,00	2.000,00	1.000,00	1.000,00	6.000,00
819 - 3.1.90.94.00	0,00	1.000,00	0,00	0,00	1.000,00	2.000,00
101 - MSC - 1.501.0000 - RECURSOS PRÓPRIOS	0,00	1.000,00	0,00	0,00	1.000,00	2.000,00
761 - 3.3.90.14.00	0,00	2.000,00	4.000,00	4.000,00	3.000,00	13.000,00
101 - MSC - 1.501.0000 - RECURSOS PRÓPRIOS	0,00	2.000,00	4.000,00	4.000,00	3.000,00	13.000,00
762 - 3.3.90.30.00	0,00	2.000,00	2.000,00	2.000,00	2.000,00	8.000,00
101 - MSC - 1.501.0000 - RECURSOS PRÓPRIOS	0,00	2.000,00	2.000,00	2.000,00	2.000,00	8.000,00
763 - 3.3.90.33.00	0,00	2.000,00	2.000,00	2.000,00	2.000,00	8.000,00
101 - MSC - 1.501.0000 - RECURSOS PRÓPRIOS	0,00	2.000,00	2.000,00	2.000,00	2.000,00	8.000,00
764 - 3.3.90.35.00	0,00	20.000,00	20.000,00	20.000,00	20.000,00	80.000,00
101 - MSC - 1.501.0000 - RECURSOS PRÓPRIOS	0,00	20.000,00	20.000,00	20.000,00	20.000,00	80.000,00
765 - 3.3.90.36.00	0,00	5.000,00	5.000,00	5.000,00	30.000,00	45.000,00
101 - MSC - 1.501.0000 - RECURSOS PRÓPRIOS	0,00	5.000,00	5.000,00	5.000,00	30.000,00	45.000,00
766 - 3.3.90.39.00	0,00	10.000,00	10.000,00	10.000,00	10.000,00	40.000,00
101 - MSC - 1.501.0000 - RECURSOS PRÓPRIOS	0,00	10.000,00	10.000,00	10.000,00	10.000,00	40.000,00
793 - 3.3.90.40.00	0,00	2.000,00	2.000,00	2.000,00	2.000,00	8.000,00
101 - MSC - 1.501.0000 - RECURSOS PRÓPRIOS	0,00	2.000,00	2.000,00	2.000,00	2.000,00	8.000,00
767 - 3.3.90.47.00	0,00	1.000,00	1.000,00	1.000,00	5.000,00	8.000,00
101 - MSC - 1.501.0000 - RECURSOS PRÓPRIOS	0,00	1.000,00	1.000,00	1.000,00	5.000,00	8.000,00
768 - 3.3.90.59.00	0,00	10.000,00	10.000,00	10.000,00	10.000,00	40.000,00
101 - MSC - 1.501.0000 - RECURSOS PRÓPRIOS	0,00	10.000,00	10.000,00	10.000,00	10.000,00	40.000,00
769 - 3.3.90.92.00	0,00	1.000,00	1.000,00	1.000,00	1.000,00	4.000,00
101 - MSC - 1.501.0000 - RECURSOS PRÓPRIOS	0,00	1.000,00	1.000,00	1.000,00	1.000,00	4.000,00
Ação: 2.142 - ASSISTÊNCIA A INFÂNCIA E A JUVENTUDE	0,00	6.000,00	6.000,00	6.000,00	6.000,00	24.000,00
770 - 3.3.90.30.00	0,00	1.000,00	1.000,00	1.000,00	1.000,00	4.000,00
101 - MSC - 1.501.0000 - RECURSOS PRÓPRIOS	0,00	1.000,00	1.000,00	1.000,00	1.000,00	4.000,00
771 - 3.3.90.32.00	0,00	2.000,00	2.000,00	2.000,00	2.000,00	8.000,00
101 - MSC - 1.501.0000 - RECURSOS PRÓPRIOS	0,00	2.000,00	2.000,00	2.000,00	2.000,00	8.000,00
772 - 3.3.90.33.00	0,00	1.000,00	1.000,00	1.000,00	1.000,00	4.000,00
101 - MSC - 1.501.0000 - RECURSOS PRÓPRIOS	0,00	1.000,00	1.000,00	1.000,00	1.000,00	4.000,00
773 - 3.3.90.36.00	0,00	1.000,00	1.000,00	1.000,00	1.000,00	4.000,00



Prefeitura Municipal de Poção

Rua Monsenhor Estanislau, 122 - Centro - 55.240-000 - Poção/ PE
CNPJ: 10.265.429/0001-64 Fone: (87)3834-1234

Usuário: Poção

Chave de Autenticação
2016-8711-798

Página
130 / 153

Demonstrativo de compatibilidade entre PPA e LOA

PPA 2022 - 2025 - Valores em R\$

	Valor global	2022	2023	2024	2025	Total
101 - MSC - 1.501.0000 - RECURSOS PRÓPRIOS	0,00	1.000,00	1.000,00	1.000,00	1.000,00	4.000,00
774 - 3.3.90.39.00	0,00	1.000,00	1.000,00	1.000,00	1.000,00	4.000,00
101 - MSC - 1.501.0000 - RECURSOS PRÓPRIOS	0,00	1.000,00	1.000,00	1.000,00	1.000,00	4.000,00
Função: 28 - Encargos Especiais	0,00	1.000,00	1.000,00	1.000,00	1.000,00	4.000,00
Subfunção: 846 - Outros Encargos Especiais	0,00	1.000,00	1.000,00	1.000,00	1.000,00	4.000,00
Programa: 0 - OPERAÇÕES ESPECIAIS	0,00	1.000,00	1.000,00	1.000,00	1.000,00	4.000,00
Ação: 0.12 - DISPÊNDIO COM INDENIZAÇÕES E RESTITUIÇÕES	0,00	1.000,00	1.000,00	1.000,00	1.000,00	4.000,00
775 - 3.3.90.93.00	0,00	1.000,00	1.000,00	1.000,00	1.000,00	4.000,00
101 - MSC - 1.501.0000 - RECURSOS PRÓPRIOS	0,00	1.000,00	1.000,00	1.000,00	1.000,00	4.000,00
Unidade orçamentária: 32020 - FUNDO MUNICIPAL DOS DIREITOS DA CRIANÇA E	0,00	0,00	0,00	11.000,00	11.000,00	22.000,00
Função: 8 - Assistência Social	0,00	0,00	0,00	11.000,00	11.000,00	22.000,00
Subfunção: 243 - Assistência à Criança e ao Adolescente	0,00	0,00	0,00	11.000,00	11.000,00	22.000,00
Programa: 818 - GESTÃO ADMINISTRATIVA DO FUNDO MUNICIPAL DOS DIREITOS DA CRIANÇA	0,00	0,00	0,00	11.000,00	11.000,00	22.000,00
Ação: 1.131 - CONSTRUÇÃO, REFORMA E/OU AMPLIAÇÃO DE CENTRO DA CRIANÇA E DO	0,00	0,00	0,00	1.000,00	1.000,00	2.000,00
1537 - 4.4.90.51.00	0,00	0,00	0,00	1.000,00	1.000,00	2.000,00
101 - MSC - 1.501.0000 - RECURSOS PRÓPRIOS	0,00	0,00	0,00	1.000,00	1.000,00	2.000,00
Ação: 1.132 - AQUISIÇÃO DE MÓVEIS, MÁQUINAS E EQUIPAMENTOS DIVERSOS PARA O	0,00	0,00	0,00	1.000,00	2.000,00	3.000,00
1538 - 4.4.90.52.00	0,00	0,00	0,00	1.000,00	2.000,00	3.000,00
101 - MSC - 1.501.0000 - RECURSOS PRÓPRIOS	0,00	0,00	0,00	1.000,00	2.000,00	3.000,00
Ação: 2.189 - MANUTENÇÃO DAS AÇÕES VINCULADAS A GESTÃO ADMINISTRATIVAS	0,00	0,00	0,00	9.000,00	8.000,00	17.000,00
1539 - 3.3.90.30.00	0,00	0,00	0,00	2.000,00	2.000,00	4.000,00
101 - MSC - 1.501.0000 - RECURSOS PRÓPRIOS	0,00	0,00	0,00	2.000,00	2.000,00	4.000,00
1540 - 3.3.90.32.00	0,00	0,00	0,00	2.000,00	2.000,00	4.000,00
101 - MSC - 1.501.0000 - RECURSOS PRÓPRIOS	0,00	0,00	0,00	2.000,00	2.000,00	4.000,00
1541 - 3.3.90.36.00	0,00	0,00	0,00	2.000,00	2.000,00	4.000,00
101 - MSC - 1.501.0000 - RECURSOS PRÓPRIOS	0,00	0,00	0,00	2.000,00	2.000,00	4.000,00
1542 - 3.3.90.39.00	0,00	0,00	0,00	3.000,00	2.000,00	5.000,00
101 - MSC - 1.501.0000 - RECURSOS PRÓPRIOS	0,00	0,00	0,00	3.000,00	2.000,00	5.000,00
Unidade gestora: 116005 - Fundo Municipal de Assistência Social de Poção	0,00	2.516.000,00	3.717.000,00	3.772.000,00	4.068.000,00	14.073.000,00
Unidade orçamentária: 29010 - FUNDO MUNICIPAL DE ASSISTÊNCIA SOCIAL (ENT	0,00	2.506.000,00	3.707.000,00	3.760.000,00	4.059.000,00	14.032.000,00
Função: 8 - Assistência Social	0,00	2.501.000,00	3.702.000,00	3.750.000,00	4.050.000,00	14.003.000,00
Subfunção: 122 - Administração Geral	0,00	349.000,00	422.000,00	425.000,00	767.000,00	1.963.000,00
Programa: 801 - GESTÃO ADMINISTRATIVA DA ASSISTÊNCIA SOCIAL	0,00	347.000,00	420.000,00	423.000,00	498.000,00	1.688.000,00
Ação: 1.96 - EXECUÇÃO DE OBRAS PARA A ASSISTÊNCIA SOCIAL	0,00	2.000,00	2.000,00	5.000,00	2.000,00	11.000,00
604 - 4.4.90.51.00	0,00	2.000,00	2.000,00	5.000,00	2.000,00	11.000,00



Prefeitura Municipal de Poção

Rua Monsenhor Estanislau, 122 - Centro - 55.240-000 - Poção/ PE
CNPJ: 10.265.429/0001-64 Fone: (87)3834-1234

Usuário: Poção

Chave de Autenticação

2016-8711-798

Página

131 / 153

Demonstrativo de compatibilidade entre PPA e LOA

PPA 2022 - 2025 - Valores em R\$

	Valor global	2022	2023	2024	2025	Total
101 - MSC - 1.501.0000 - RECURSOS PRÓPRIOS	0,00	2.000,00	2.000,00	5.000,00	2.000,00	11.000,00
Ação: 1.97 - AQUISIÇÃO DE MÓVEIS, MÁQUINAS, VEÍCULOS E EQUIPAMENTOS	0,00	2.000,00	2.000,00	5.000,00	2.000,00	11.000,00
605 - 4.4.90.52.00	0,00	2.000,00	2.000,00	5.000,00	2.000,00	11.000,00
101 - MSC - 1.501.0000 - RECURSOS PRÓPRIOS	0,00	2.000,00	2.000,00	5.000,00	2.000,00	11.000,00
Ação: 1.98 - AQUISIÇÃO DE IMÓVEIS PARA ASSISTÊNCIA SOCIAL	0,00	1.000,00	1.000,00	4.000,00	2.000,00	8.000,00
606 - 4.4.90.61.00	0,00	1.000,00	1.000,00	4.000,00	2.000,00	8.000,00
101 - MSC - 1.501.0000 - RECURSOS PRÓPRIOS	0,00	1.000,00	1.000,00	4.000,00	2.000,00	8.000,00
Ação: 2.113 - MANUTENÇÃO DAS ATIVIDADES DO FUNDO MUNICIPAL DE ASSISTÊNCIA	0,00	307.000,00	380.000,00	374.000,00	457.000,00	1.518.000,00
607 - 3.1.90.04.00	0,00	10.000,00	10.000,00	50.000,00	10.000,00	80.000,00
101 - MSC - 1.501.0000 - RECURSOS PRÓPRIOS	0,00	10.000,00	10.000,00	50.000,00	10.000,00	80.000,00
608 - 3.1.90.11.00	0,00	110.000,00	150.000,00	130.000,00	210.000,00	600.000,00
101 - MSC - 1.501.0000 - RECURSOS PRÓPRIOS	0,00	110.000,00	150.000,00	130.000,00	210.000,00	600.000,00
609 - 3.1.90.13.00	0,00	25.000,00	30.000,00	40.000,00	30.000,00	125.000,00
101 - MSC - 1.501.0000 - RECURSOS PRÓPRIOS	0,00	25.000,00	30.000,00	40.000,00	30.000,00	125.000,00
610 - 3.1.90.16.00	0,00	1.000,00	1.000,00	1.000,00	1.000,00	4.000,00
101 - MSC - 1.501.0000 - RECURSOS PRÓPRIOS	0,00	1.000,00	1.000,00	1.000,00	1.000,00	4.000,00
611 - 3.1.90.92.00	0,00	1.000,00	1.000,00	1.000,00	1.000,00	4.000,00
101 - MSC - 1.501.0000 - RECURSOS PRÓPRIOS	0,00	1.000,00	1.000,00	1.000,00	1.000,00	4.000,00
811 - 3.1.90.94.00	0,00	2.000,00	0,00	0,00	1.000,00	3.000,00
101 - MSC - 1.501.0000 - RECURSOS PRÓPRIOS	0,00	2.000,00	0,00	0,00	1.000,00	3.000,00
612 - 3.1.90.96.00	0,00	2.000,00	2.000,00	1.000,00	1.000,00	6.000,00
101 - MSC - 1.501.0000 - RECURSOS PRÓPRIOS	0,00	2.000,00	2.000,00	1.000,00	1.000,00	6.000,00
1559 - 3.3.50.41.00	0,00	0,00	0,00	0,00	1.000,00	1.000,00
101 - MSC - 1.501.0000 - RECURSOS PRÓPRIOS	0,00	0,00	0,00	0,00	1.000,00	1.000,00
613 - 3.3.90.08.00	0,00	1.000,00	1.000,00	1.000,00	1.000,00	4.000,00
101 - MSC - 1.501.0000 - RECURSOS PRÓPRIOS	0,00	1.000,00	1.000,00	1.000,00	1.000,00	4.000,00
614 - 3.3.90.14.00	0,00	10.000,00	20.000,00	20.000,00	10.000,00	60.000,00
101 - MSC - 1.501.0000 - RECURSOS PRÓPRIOS	0,00	10.000,00	20.000,00	20.000,00	10.000,00	60.000,00
615 - 3.3.90.30.00	0,00	40.000,00	10.000,00	10.000,00	10.000,00	70.000,00
101 - MSC - 1.501.0000 - RECURSOS PRÓPRIOS	0,00	40.000,00	10.000,00	10.000,00	10.000,00	70.000,00
1560 - 3.3.90.31.00	0,00	0,00	0,00	0,00	1.000,00	1.000,00
101 - MSC - 1.501.0000 - RECURSOS PRÓPRIOS	0,00	0,00	0,00	0,00	1.000,00	1.000,00
1561 - 3.3.90.32.00	0,00	0,00	0,00	0,00	1.000,00	1.000,00
101 - MSC - 1.501.0000 - RECURSOS PRÓPRIOS	0,00	0,00	0,00	0,00	1.000,00	1.000,00
616 - 3.3.90.33.00	0,00	2.000,00	2.000,00	2.000,00	1.000,00	7.000,00



Prefeitura Municipal de Poção

Rua Monsenhor Estanislau, 122 - Centro - 55.240-000 - Poção/ PE
CNPJ: 10.265.429/0001-64 Fone: (87)3834-1234

Usuário: Poção

Chave de Autenticação
2016-8711-798

Página
132 / 153

Demonstrativo de compatibilidade entre PPA e LOA

PPA 2022 - 2025 - Valores em R\$

	Valor global	2022	2023	2024	2025	Total
101 - MSC - 1.501.0000 - RECURSOS PRÓPRIOS	0,00	2.000,00	2.000,00	2.000,00	1.000,00	7.000,00
1562 - 3.3.90.34.00	0,00	0,00	0,00	0,00	1.000,00	1.000,00
101 - MSC - 1.501.0000 - RECURSOS PRÓPRIOS	0,00	0,00	0,00	0,00	1.000,00	1.000,00
617 - 3.3.90.36.00	0,00	50.000,00	70.000,00	50.000,00	40.000,00	210.000,00
101 - MSC - 1.501.0000 - RECURSOS PRÓPRIOS	0,00	50.000,00	70.000,00	50.000,00	40.000,00	210.000,00
1563 - 3.3.90.37.00	0,00	0,00	0,00	0,00	1.000,00	1.000,00
101 - MSC - 1.501.0000 - RECURSOS PRÓPRIOS	0,00	0,00	0,00	0,00	1.000,00	1.000,00
618 - 3.3.90.39.00	0,00	40.000,00	70.000,00	50.000,00	90.000,00	250.000,00
101 - MSC - 1.501.0000 - RECURSOS PRÓPRIOS	0,00	40.000,00	70.000,00	50.000,00	90.000,00	250.000,00
628 - 3.3.90.40.00	0,00	5.000,00	5.000,00	5.000,00	1.000,00	16.000,00
101 - MSC - 1.501.0000 - RECURSOS PRÓPRIOS	0,00	5.000,00	5.000,00	5.000,00	1.000,00	16.000,00
619 - 3.3.90.47.00	0,00	2.000,00	2.000,00	8.000,00	40.000,00	52.000,00
101 - MSC - 1.501.0000 - RECURSOS PRÓPRIOS	0,00	2.000,00	2.000,00	8.000,00	40.000,00	52.000,00
1564 - 3.3.90.48.00	0,00	0,00	0,00	0,00	1.000,00	1.000,00
101 - MSC - 1.501.0000 - RECURSOS PRÓPRIOS	0,00	0,00	0,00	0,00	1.000,00	1.000,00
1565 - 3.3.90.91.00	0,00	0,00	0,00	0,00	1.000,00	1.000,00
101 - MSC - 1.501.0000 - RECURSOS PRÓPRIOS	0,00	0,00	0,00	0,00	1.000,00	1.000,00
620 - 3.3.90.92.00	0,00	3.000,00	3.000,00	2.000,00	1.000,00	9.000,00
101 - MSC - 1.501.0000 - RECURSOS PRÓPRIOS	0,00	3.000,00	3.000,00	2.000,00	1.000,00	9.000,00
1566 - 3.3.90.93.00	0,00	0,00	0,00	0,00	1.000,00	1.000,00
101 - MSC - 1.501.0000 - RECURSOS PRÓPRIOS	0,00	0,00	0,00	0,00	1.000,00	1.000,00
1075 - 3.3.90.94.00	0,00	3.000,00	3.000,00	3.000,00	0,00	9.000,00
101 - MSC - 1.501.0000 - RECURSOS PRÓPRIOS	0,00	3.000,00	3.000,00	3.000,00	0,00	9.000,00
1567 - 3.3.90.96.00	0,00	0,00	0,00	0,00	1.000,00	1.000,00
101 - MSC - 1.501.0000 - RECURSOS PRÓPRIOS	0,00	0,00	0,00	0,00	1.000,00	1.000,00
Ação: 2.114 - DESPESAS COM CONTRATAÇÃO DE CONSULTORIAS	0,00	35.000,00	35.000,00	35.000,00	35.000,00	140.000,00
621 - 3.3.90.35.00	0,00	35.000,00	35.000,00	35.000,00	35.000,00	140.000,00
101 - MSC - 1.501.0000 - RECURSOS PRÓPRIOS	0,00	35.000,00	35.000,00	35.000,00	35.000,00	140.000,00
Programa: 802 - APOIO A ENTIDADES SEM FINS LUCRATIVOS	0,00	2.000,00	2.000,00	2.000,00	1.000,00	7.000,00
Ação: 2.115 - APOIO AS ENTIDADES SOCIAIS E SEM FINS LUCRATIVOS QUE ATUAM NO	0,00	2.000,00	2.000,00	2.000,00	1.000,00	7.000,00
622 - 3.3.50.43.00	0,00	2.000,00	2.000,00	2.000,00	1.000,00	7.000,00
101 - MSC - 1.501.0000 - RECURSOS PRÓPRIOS	0,00	2.000,00	2.000,00	2.000,00	1.000,00	7.000,00
Programa: 808 - CONSELHOS DE POLÍTICA SOCIAL	0,00	0,00	0,00	0,00	4.000,00	4.000,00
Ação: 2.127 - MANUTENÇÃO DOS CONSELHOS DE POLÍTICAS SOCIAIS DO MUNICÍPIO	0,00	0,00	0,00	0,00	4.000,00	4.000,00
1623 - 3.3.90.14.00	0,00	0,00	0,00	0,00	1.000,00	1.000,00



Prefeitura Municipal de Poção

Rua Monsenhor Estanislau, 122 - Centro - 55.240-000 - Poção/ PE
CNPJ: 10.265.429/0001-64 Fone: (87)3834-1234

Usuário: Poção

Chave de Autenticação
2016-8711-798

Página
133 / 153

Demonstrativo de compatibilidade entre PPA e LOA

PPA 2022 - 2025 - Valores em R\$

	Valor global	2022	2023	2024	2025	Total
101 - MSC - 1.501.0000 - RECURSOS PRÓPRIOS	0,00	0,00	0,00	0,00	1.000,00	1.000,00
1624 - 3.3.90.30.00	0,00	0,00	0,00	0,00	1.000,00	1.000,00
101 - MSC - 1.501.0000 - RECURSOS PRÓPRIOS	0,00	0,00	0,00	0,00	1.000,00	1.000,00
1625 - 3.3.90.36.00	0,00	0,00	0,00	0,00	1.000,00	1.000,00
101 - MSC - 1.501.0000 - RECURSOS PRÓPRIOS	0,00	0,00	0,00	0,00	1.000,00	1.000,00
1626 - 3.3.90.39.00	0,00	0,00	0,00	0,00	1.000,00	1.000,00
101 - MSC - 1.501.0000 - RECURSOS PRÓPRIOS	0,00	0,00	0,00	0,00	1.000,00	1.000,00
Programa: 820 - BLOCO DE GESTÃO DO SUAS - IGD-SUAS	0,00	0,00	0,00	0,00	24.000,00	24.000,00
Ação: 1.137 - AQUISIÇÃO DE MÓVEIS, MÁQUINAS, EQUIPAMENTOS E OUTROS	0,00	0,00	0,00	0,00	2.000,00	2.000,00
1580 - 4.4.90.52.00	0,00	0,00	0,00	0,00	2.000,00	2.000,00
101 - MSC - 1.501.0000 - RECURSOS PRÓPRIOS	0,00	0,00	0,00	0,00	1.000,00	1.000,00
125 - MSC - 1.660.0000 - RECURSOS TRANSFERIDOS PELO FNAS	0,00	0,00	0,00	0,00	1.000,00	1.000,00
Ação: 1.138 - AMPLIAÇÃO E EXPANSÃO DA ESTRUTURA FÍSICA DOS PROGRAMAS	0,00	0,00	0,00	0,00	2.000,00	2.000,00
1581 - 4.4.90.51.00	0,00	0,00	0,00	0,00	2.000,00	2.000,00
101 - MSC - 1.501.0000 - RECURSOS PRÓPRIOS	0,00	0,00	0,00	0,00	1.000,00	1.000,00
125 - MSC - 1.660.0000 - RECURSOS TRANSFERIDOS PELO FNAS	0,00	0,00	0,00	0,00	1.000,00	1.000,00
Ação: 2.196 - MANUTENÇÃO DA GESTÃO DO SUAS - IGD-SUAS	0,00	0,00	0,00	0,00	20.000,00	20.000,00
1575 - 3.3.90.14.00	0,00	0,00	0,00	0,00	2.000,00	2.000,00
101 - MSC - 1.501.0000 - RECURSOS PRÓPRIOS	0,00	0,00	0,00	0,00	1.000,00	1.000,00
125 - MSC - 1.660.0000 - RECURSOS TRANSFERIDOS PELO FNAS	0,00	0,00	0,00	0,00	1.000,00	1.000,00
1576 - 3.3.90.30.00	0,00	0,00	0,00	0,00	5.000,00	5.000,00
101 - MSC - 1.501.0000 - RECURSOS PRÓPRIOS	0,00	0,00	0,00	0,00	1.000,00	1.000,00
125 - MSC - 1.660.0000 - RECURSOS TRANSFERIDOS PELO FNAS	0,00	0,00	0,00	0,00	1.000,00	1.000,00
126 - MSC - 1.661.0000 - TRANSFERÊNCIA DO FUNDO ESTADUAL DE ASSISTÊNCIA SOCI	0,00	0,00	0,00	0,00	3.000,00	3.000,00
1577 - 3.3.90.33.00	0,00	0,00	0,00	0,00	2.000,00	2.000,00
101 - MSC - 1.501.0000 - RECURSOS PRÓPRIOS	0,00	0,00	0,00	0,00	1.000,00	1.000,00
125 - MSC - 1.660.0000 - RECURSOS TRANSFERIDOS PELO FNAS	0,00	0,00	0,00	0,00	1.000,00	1.000,00
1578 - 3.3.90.36.00	0,00	0,00	0,00	0,00	5.000,00	5.000,00
101 - MSC - 1.501.0000 - RECURSOS PRÓPRIOS	0,00	0,00	0,00	0,00	1.000,00	1.000,00
125 - MSC - 1.660.0000 - RECURSOS TRANSFERIDOS PELO FNAS	0,00	0,00	0,00	0,00	1.000,00	1.000,00
126 - MSC - 1.661.0000 - TRANSFERÊNCIA DO FUNDO ESTADUAL DE ASSISTÊNCIA SOCI	0,00	0,00	0,00	0,00	3.000,00	3.000,00
1579 - 3.3.90.39.00	0,00	0,00	0,00	0,00	6.000,00	6.000,00
101 - MSC - 1.501.0000 - RECURSOS PRÓPRIOS	0,00	0,00	0,00	0,00	1.000,00	1.000,00
125 - MSC - 1.660.0000 - RECURSOS TRANSFERIDOS PELO FNAS	0,00	0,00	0,00	0,00	1.000,00	1.000,00
126 - MSC - 1.661.0000 - TRANSFERÊNCIA DO FUNDO ESTADUAL DE ASSISTÊNCIA SOCI	0,00	0,00	0,00	0,00	4.000,00	4.000,00



Prefeitura Municipal de Poção

Rua Monsenhor Estanislau, 122 - Centro - 55.240-000 - Poção/ PE
CNPJ: 10.265.429/0001-64 Fone: (87)3834-1234

Usuário: Poção

Chave de Autenticação

2016-8711-798

Página

134 / 153

Demonstrativo de compatibilidade entre PPA e LOA

PPA 2022 - 2025 - Valores em R\$

	Valor global	2022	2023	2024	2025	Total
Programa: 821 - BLOCO DE GESTÃO DO PROGRAMA BOLSA FAMÍLIA E CADASTRO ÚNICO - IG	0,00	0,00	0,00	0,00	240.000,00	240.000,00
Ação: 1.139 - AQUISIÇÃO DE MÓVEIS, MÁQUINAS, EQUIPAMENTOS E OUTROS	0,00	0,00	0,00	0,00	2.000,00	2.000,00
1590 - 4.4.90.52.00	0,00	0,00	0,00	0,00	2.000,00	2.000,00
101 - MSC - 1.501.0000 - RECURSOS PRÓPRIOS	0,00	0,00	0,00	0,00	1.000,00	1.000,00
125 - MSC - 1.660.0000 - RECURSOS TRANSFERIDOS PELO FNAS	0,00	0,00	0,00	0,00	1.000,00	1.000,00
Ação: 1.140 - AMPLICAÇÃO E EXPANSÃO DA ESTRUTURA FÍSICA DO IGD-BF	0,00	0,00	0,00	0,00	2.000,00	2.000,00
1591 - 4.4.90.51.00	0,00	0,00	0,00	0,00	2.000,00	2.000,00
101 - MSC - 1.501.0000 - RECURSOS PRÓPRIOS	0,00	0,00	0,00	0,00	1.000,00	1.000,00
125 - MSC - 1.660.0000 - RECURSOS TRANSFERIDOS PELO FNAS	0,00	0,00	0,00	0,00	1.000,00	1.000,00
Ação: 2.197 - MANUTENÇÃO DO PROGRAMA BOLSA FAMÍLIA E CADASTRO ÚNICO - IGD-	0,00	0,00	0,00	0,00	236.000,00	236.000,00
1582 - 3.1.90.04.00	0,00	0,00	0,00	0,00	57.000,00	57.000,00
101 - MSC - 1.501.0000 - RECURSOS PRÓPRIOS	0,00	0,00	0,00	0,00	57.000,00	57.000,00
1583 - 3.1.90.11.00	0,00	0,00	0,00	0,00	5.000,00	5.000,00
101 - MSC - 1.501.0000 - RECURSOS PRÓPRIOS	0,00	0,00	0,00	0,00	5.000,00	5.000,00
1584 - 3.1.90.13.00	0,00	0,00	0,00	0,00	8.000,00	8.000,00
101 - MSC - 1.501.0000 - RECURSOS PRÓPRIOS	0,00	0,00	0,00	0,00	8.000,00	8.000,00
1585 - 3.3.90.14.00	0,00	0,00	0,00	0,00	3.000,00	3.000,00
101 - MSC - 1.501.0000 - RECURSOS PRÓPRIOS	0,00	0,00	0,00	0,00	1.000,00	1.000,00
125 - MSC - 1.660.0000 - RECURSOS TRANSFERIDOS PELO FNAS	0,00	0,00	0,00	0,00	2.000,00	2.000,00
1586 - 3.3.90.30.00	0,00	0,00	0,00	0,00	65.000,00	65.000,00
101 - MSC - 1.501.0000 - RECURSOS PRÓPRIOS	0,00	0,00	0,00	0,00	15.000,00	15.000,00
125 - MSC - 1.660.0000 - RECURSOS TRANSFERIDOS PELO FNAS	0,00	0,00	0,00	0,00	50.000,00	50.000,00
1587 - 3.3.90.33.00	0,00	0,00	0,00	0,00	2.000,00	2.000,00
101 - MSC - 1.501.0000 - RECURSOS PRÓPRIOS	0,00	0,00	0,00	0,00	1.000,00	1.000,00
125 - MSC - 1.660.0000 - RECURSOS TRANSFERIDOS PELO FNAS	0,00	0,00	0,00	0,00	1.000,00	1.000,00
1588 - 3.3.90.36.00	0,00	0,00	0,00	0,00	70.000,00	70.000,00
101 - MSC - 1.501.0000 - RECURSOS PRÓPRIOS	0,00	0,00	0,00	0,00	30.000,00	30.000,00
125 - MSC - 1.660.0000 - RECURSOS TRANSFERIDOS PELO FNAS	0,00	0,00	0,00	0,00	40.000,00	40.000,00
1589 - 3.3.90.39.00	0,00	0,00	0,00	0,00	26.000,00	26.000,00
101 - MSC - 1.501.0000 - RECURSOS PRÓPRIOS	0,00	0,00	0,00	0,00	1.000,00	1.000,00
125 - MSC - 1.660.0000 - RECURSOS TRANSFERIDOS PELO FNAS	0,00	0,00	0,00	0,00	25.000,00	25.000,00
Subfunção: 242 - Assistência ao Portador de Deficiência	0,00	9.000,00	9.000,00	9.000,00	0,00	27.000,00
Programa: 803 - FORTALECIMENTO DA PROTEÇÃO SOCIAL BÁSICA	0,00	9.000,00	9.000,00	9.000,00	0,00	27.000,00
Ação: 2.116 - SERVIÇO DE PROTEÇÃO SOCIAL BÁSICA NO DOMICÍLIO PARA PESSOAS	0,00	9.000,00	9.000,00	9.000,00	0,00	27.000,00
623 - 3.3.90.30.00	0,00	2.000,00	2.000,00	2.000,00	0,00	6.000,00



Prefeitura Municipal de Poção

Rua Monsenhor Estanislau, 122 - Centro - 55.240-000 - Poção/ PE
CNPJ: 10.265.429/0001-64 Fone: (87)3834-1234

Usuário: Poção

Chave de Autenticação
2016-8711-798

Página
135 / 153

Demonstrativo de compatibilidade entre PPA e LOA

PPA 2022 - 2025 - Valores em R\$

	Valor global	2022	2023	2024	2025	Total
101 - MSC - 1.501.0000 - RECURSOS PRÓPRIOS	0,00	1.000,00	1.000,00	1.000,00	0,00	3.000,00
125 - MSC - 1.660.0000 - RECURSOS TRANSFERIDOS PELO FNAS	0,00	1.000,00	1.000,00	1.000,00	0,00	3.000,00
624 - 3.3.90.32.00	0,00	2.000,00	2.000,00	2.000,00	0,00	6.000,00
101 - MSC - 1.501.0000 - RECURSOS PRÓPRIOS	0,00	1.000,00	1.000,00	1.000,00	0,00	3.000,00
125 - MSC - 1.660.0000 - RECURSOS TRANSFERIDOS PELO FNAS	0,00	1.000,00	1.000,00	1.000,00	0,00	3.000,00
625 - 3.3.90.36.00	0,00	2.000,00	2.000,00	2.000,00	0,00	6.000,00
101 - MSC - 1.501.0000 - RECURSOS PRÓPRIOS	0,00	1.000,00	1.000,00	1.000,00	0,00	3.000,00
125 - MSC - 1.660.0000 - RECURSOS TRANSFERIDOS PELO FNAS	0,00	1.000,00	1.000,00	1.000,00	0,00	3.000,00
626 - 3.3.90.39.00	0,00	2.000,00	2.000,00	2.000,00	0,00	6.000,00
101 - MSC - 1.501.0000 - RECURSOS PRÓPRIOS	0,00	1.000,00	1.000,00	1.000,00	0,00	3.000,00
125 - MSC - 1.660.0000 - RECURSOS TRANSFERIDOS PELO FNAS	0,00	1.000,00	1.000,00	1.000,00	0,00	3.000,00
627 - 3.3.90.48.00	0,00	1.000,00	1.000,00	1.000,00	0,00	3.000,00
101 - MSC - 1.501.0000 - RECURSOS PRÓPRIOS	0,00	1.000,00	1.000,00	1.000,00	0,00	3.000,00
Subfunção: 243 - Assistência à Criança e ao Adolescente	0,00	183.000,00	317.000,00	373.000,00	278.000,00	1.151.000,00
Programa: 803 - FORTALECIMENTO DA PROTEÇÃO SOCIAL BÁSICA	0,00	183.000,00	317.000,00	367.000,00	4.000,00	871.000,00
Ação: 1.99 - EXECUÇÃO DE OBRAS DESTINADAS AO SERVIÇO DE CONVIVÊNCIA E	0,00	1.000,00	1.000,00	5.000,00	0,00	7.000,00
1055 - 4.4.90.51.00	0,00	1.000,00	1.000,00	5.000,00	0,00	7.000,00
101 - MSC - 1.501.0000 - RECURSOS PRÓPRIOS	0,00	1.000,00	1.000,00	5.000,00	0,00	7.000,00
Ação: 1.100 - AQUISIÇÃO DE MÓVEIS, MÁQUINAS E EQUIPAMENTOS DESTINADOS AO	0,00	2.000,00	2.000,00	10.000,00	0,00	14.000,00
1056 - 4.4.90.52.00	0,00	2.000,00	2.000,00	10.000,00	0,00	14.000,00
101 - MSC - 1.501.0000 - RECURSOS PRÓPRIOS	0,00	1.000,00	1.000,00	5.000,00	0,00	7.000,00
125 - MSC - 1.660.0000 - RECURSOS TRANSFERIDOS PELO FNAS	0,00	1.000,00	1.000,00	5.000,00	0,00	7.000,00
Ação: 2.118 - SERVIÇOS DE CONVIVÊNCIA E FORTALECIMENTO DE VÍNCULOS - SCFV	0,00	180.000,00	314.000,00	348.000,00	0,00	842.000,00
1057 - 3.1.90.04.00	0,00	4.000,00	4.000,00	2.000,00	0,00	10.000,00
101 - MSC - 1.501.0000 - RECURSOS PRÓPRIOS	0,00	1.000,00	1.000,00	1.000,00	0,00	3.000,00
125 - MSC - 1.660.0000 - RECURSOS TRANSFERIDOS PELO FNAS	0,00	3.000,00	3.000,00	1.000,00	0,00	7.000,00
1058 - 3.1.90.11.00	0,00	4.000,00	4.000,00	2.000,00	0,00	10.000,00
101 - MSC - 1.501.0000 - RECURSOS PRÓPRIOS	0,00	1.000,00	1.000,00	1.000,00	0,00	3.000,00
125 - MSC - 1.660.0000 - RECURSOS TRANSFERIDOS PELO FNAS	0,00	3.000,00	3.000,00	1.000,00	0,00	7.000,00
1059 - 3.1.90.13.00	0,00	4.000,00	4.000,00	2.000,00	0,00	10.000,00
101 - MSC - 1.501.0000 - RECURSOS PRÓPRIOS	0,00	1.000,00	1.000,00	1.000,00	0,00	3.000,00
125 - MSC - 1.660.0000 - RECURSOS TRANSFERIDOS PELO FNAS	0,00	3.000,00	3.000,00	1.000,00	0,00	7.000,00
1060 - 3.1.90.94.00	0,00	4.000,00	0,00	0,00	0,00	4.000,00
101 - MSC - 1.501.0000 - RECURSOS PRÓPRIOS	0,00	1.000,00	0,00	0,00	0,00	1.000,00
125 - MSC - 1.660.0000 - RECURSOS TRANSFERIDOS PELO FNAS	0,00	3.000,00	0,00	0,00	0,00	3.000,00



Prefeitura Municipal de Poção

Rua Monsenhor Estanislau, 122 - Centro - 55.240-000 - Poção/ PE
CNPJ: 10.265.429/0001-64 Fone: (87)3834-1234

Usuário: Poção

Chave de Autenticação
2016-8711-798

Página
136 / 153

Demonstrativo de compatibilidade entre PPA e LOA

PPA 2022 - 2025 - Valores em R\$

	Valor global	2022	2023	2024	2025	Total
1061 - 3.3.90.30.00	0,00	78.000,00	131.000,00	130.000,00	0,00	339.000,00
101 - MSC - 1.501.0000 - RECURSOS PRÓPRIOS	0,00	10.000,00	80.000,00	90.000,00	0,00	180.000,00
125 - MSC - 1.660.0000 - RECURSOS TRANSFERIDOS PELO FNAS	0,00	68.000,00	51.000,00	40.000,00	0,00	159.000,00
1062 - 3.3.90.32.00	0,00	1.000,00	1.000,00	1.000,00	0,00	3.000,00
101 - MSC - 1.501.0000 - RECURSOS PRÓPRIOS	0,00	1.000,00	1.000,00	1.000,00	0,00	3.000,00
1063 - 3.3.90.36.00	0,00	70.000,00	130.000,00	170.000,00	0,00	370.000,00
101 - MSC - 1.501.0000 - RECURSOS PRÓPRIOS	0,00	10.000,00	100.000,00	140.000,00	0,00	250.000,00
125 - MSC - 1.660.0000 - RECURSOS TRANSFERIDOS PELO FNAS	0,00	60.000,00	30.000,00	30.000,00	0,00	120.000,00
1064 - 3.3.90.39.00	0,00	15.000,00	40.000,00	41.000,00	0,00	96.000,00
101 - MSC - 1.501.0000 - RECURSOS PRÓPRIOS	0,00	5.000,00	30.000,00	21.000,00	0,00	56.000,00
125 - MSC - 1.660.0000 - RECURSOS TRANSFERIDOS PELO FNAS	0,00	10.000,00	10.000,00	20.000,00	0,00	40.000,00
Ação: 2.185 - AÇÕES ESTRATÉGICAS DE PROTEÇÃO SOCIAL BÁSICA A CRIANÇA DE 0 A 6	0,00	0,00	0,00	4.000,00	4.000,00	8.000,00
1519 - 3.3.90.30.00	0,00	0,00	0,00	1.000,00	1.000,00	2.000,00
101 - MSC - 1.501.0000 - RECURSOS PRÓPRIOS	0,00	0,00	0,00	1.000,00	1.000,00	2.000,00
1520 - 3.3.90.32.00	0,00	0,00	0,00	1.000,00	1.000,00	2.000,00
101 - MSC - 1.501.0000 - RECURSOS PRÓPRIOS	0,00	0,00	0,00	1.000,00	1.000,00	2.000,00
1521 - 3.3.90.36.00	0,00	0,00	0,00	1.000,00	1.000,00	2.000,00
101 - MSC - 1.501.0000 - RECURSOS PRÓPRIOS	0,00	0,00	0,00	1.000,00	1.000,00	2.000,00
1522 - 3.3.90.39.00	0,00	0,00	0,00	1.000,00	1.000,00	2.000,00
101 - MSC - 1.501.0000 - RECURSOS PRÓPRIOS	0,00	0,00	0,00	1.000,00	1.000,00	2.000,00
Programa: 806 - CRIANÇA FELIZ - PRIMEIRA INFÂNCIA NO SUAS	0,00	0,00	0,00	6.000,00	274.000,00	280.000,00
Ação: 1.145 - AQUISIÇÃO DE MÓVEIS, MÁQUINAS, EQUIPAMENTOS E OUTROS	0,00	0,00	0,00	0,00	5.000,00	5.000,00
1621 - 4.4.90.52.00	0,00	0,00	0,00	0,00	5.000,00	5.000,00
101 - MSC - 1.501.0000 - RECURSOS PRÓPRIOS	0,00	0,00	0,00	0,00	5.000,00	5.000,00
Ação: 1.146 - AMPLIAÇÃO E EXPANSÃO DA ESTRUTURA FÍSICA DO CRIANÇA FELIZ	0,00	0,00	0,00	0,00	5.000,00	5.000,00
1622 - 4.4.90.51.00	0,00	0,00	0,00	0,00	5.000,00	5.000,00
101 - MSC - 1.501.0000 - RECURSOS PRÓPRIOS	0,00	0,00	0,00	0,00	5.000,00	5.000,00
Ação: 1.828 - AQUISIÇÃO DE MÓVEIS, MÁQUINAS, EQUIPAMENTOS E OUTROS	0,00	0,00	0,00	1.000,00	1.000,00	2.000,00
1513 - 4.4.90.52.00	0,00	0,00	0,00	1.000,00	1.000,00	2.000,00
101 - MSC - 1.501.0000 - RECURSOS PRÓPRIOS	0,00	0,00	0,00	1.000,00	1.000,00	2.000,00
Ação: 2.121 - MANUTENÇÃO DAS ATIVIDADES DO PROGRAMA PRIMEIRA INFÂNCIA NO	0,00	0,00	0,00	0,00	258.000,00	258.000,00
1611 - 3.1.90.04.00	0,00	0,00	0,00	0,00	103.000,00	103.000,00
101 - MSC - 1.501.0000 - RECURSOS PRÓPRIOS	0,00	0,00	0,00	0,00	5.000,00	5.000,00
125 - MSC - 1.660.0000 - RECURSOS TRANSFERIDOS PELO FNAS	0,00	0,00	0,00	0,00	98.000,00	98.000,00
1612 - 3.1.90.11.00	0,00	0,00	0,00	0,00	2.000,00	2.000,00



Prefeitura Municipal de Poção

Rua Monsenhor Estanislau, 122 - Centro - 55.240-000 - Poção/ PE
CNPJ: 10.265.429/0001-64 Fone: (87)3834-1234

Usuário: Poção

Chave de Autenticação
2016-8711-798

Página
137 / 153

Demonstrativo de compatibilidade entre PPA e LOA

PPA 2022 - 2025 - Valores em R\$

	Valor global	2022	2023	2024	2025	Total
101 - MSC - 1.501.0000 - RECURSOS PRÓPRIOS	0,00	0,00	0,00	0,00	1.000,00	1.000,00
125 - MSC - 1.660.0000 - RECURSOS TRANSFERIDOS PELO FNAS	0,00	0,00	0,00	0,00	1.000,00	1.000,00
1613 - 3.1.90.13.00	0,00	0,00	0,00	0,00	13.000,00	13.000,00
101 - MSC - 1.501.0000 - RECURSOS PRÓPRIOS	0,00	0,00	0,00	0,00	1.000,00	1.000,00
125 - MSC - 1.660.0000 - RECURSOS TRANSFERIDOS PELO FNAS	0,00	0,00	0,00	0,00	12.000,00	12.000,00
1614 - 3.3.90.14.00	0,00	0,00	0,00	0,00	3.000,00	3.000,00
101 - MSC - 1.501.0000 - RECURSOS PRÓPRIOS	0,00	0,00	0,00	0,00	2.000,00	2.000,00
125 - MSC - 1.660.0000 - RECURSOS TRANSFERIDOS PELO FNAS	0,00	0,00	0,00	0,00	1.000,00	1.000,00
1615 - 3.3.90.30.00	0,00	0,00	0,00	0,00	90.000,00	90.000,00
101 - MSC - 1.501.0000 - RECURSOS PRÓPRIOS	0,00	0,00	0,00	0,00	40.000,00	40.000,00
125 - MSC - 1.660.0000 - RECURSOS TRANSFERIDOS PELO FNAS	0,00	0,00	0,00	0,00	50.000,00	50.000,00
1616 - 3.3.90.32.00	0,00	0,00	0,00	0,00	1.000,00	1.000,00
101 - MSC - 1.501.0000 - RECURSOS PRÓPRIOS	0,00	0,00	0,00	0,00	1.000,00	1.000,00
1617 - 3.3.90.33.00	0,00	0,00	0,00	0,00	2.000,00	2.000,00
101 - MSC - 1.501.0000 - RECURSOS PRÓPRIOS	0,00	0,00	0,00	0,00	1.000,00	1.000,00
125 - MSC - 1.660.0000 - RECURSOS TRANSFERIDOS PELO FNAS	0,00	0,00	0,00	0,00	1.000,00	1.000,00
1618 - 3.3.90.36.00	0,00	0,00	0,00	0,00	20.000,00	20.000,00
101 - MSC - 1.501.0000 - RECURSOS PRÓPRIOS	0,00	0,00	0,00	0,00	10.000,00	10.000,00
125 - MSC - 1.660.0000 - RECURSOS TRANSFERIDOS PELO FNAS	0,00	0,00	0,00	0,00	10.000,00	10.000,00
1619 - 3.3.90.39.00	0,00	0,00	0,00	0,00	23.000,00	23.000,00
101 - MSC - 1.501.0000 - RECURSOS PRÓPRIOS	0,00	0,00	0,00	0,00	10.000,00	10.000,00
125 - MSC - 1.660.0000 - RECURSOS TRANSFERIDOS PELO FNAS	0,00	0,00	0,00	0,00	13.000,00	13.000,00
1620 - 3.3.90.47.00	0,00	0,00	0,00	0,00	1.000,00	1.000,00
101 - MSC - 1.501.0000 - RECURSOS PRÓPRIOS	0,00	0,00	0,00	0,00	1.000,00	1.000,00
Ação: 2.184 - MANUTENÇÃO DAS AÇÕES DE ATENÇÃO A CRIANÇA DE 0 A 6 ANOS -	0,00	0,00	0,00	5.000,00	5.000,00	10.000,00
1514 - 3.3.50.43.00	0,00	0,00	0,00	1.000,00	1.000,00	2.000,00
101 - MSC - 1.501.0000 - RECURSOS PRÓPRIOS	0,00	0,00	0,00	1.000,00	1.000,00	2.000,00
1515 - 3.3.90.30.00	0,00	0,00	0,00	1.000,00	1.000,00	2.000,00
101 - MSC - 1.501.0000 - RECURSOS PRÓPRIOS	0,00	0,00	0,00	1.000,00	1.000,00	2.000,00
1516 - 3.3.90.32.00	0,00	0,00	0,00	1.000,00	1.000,00	2.000,00
101 - MSC - 1.501.0000 - RECURSOS PRÓPRIOS	0,00	0,00	0,00	1.000,00	1.000,00	2.000,00
1517 - 3.3.90.36.00	0,00	0,00	0,00	1.000,00	1.000,00	2.000,00
101 - MSC - 1.501.0000 - RECURSOS PRÓPRIOS	0,00	0,00	0,00	1.000,00	1.000,00	2.000,00
1518 - 3.3.90.39.00	0,00	0,00	0,00	1.000,00	1.000,00	2.000,00
101 - MSC - 1.501.0000 - RECURSOS PRÓPRIOS	0,00	0,00	0,00	1.000,00	1.000,00	2.000,00



Prefeitura Municipal de Poção

Rua Monsenhor Estanislau, 122 - Centro - 55.240-000 - Poção/ PE
CNPJ: 10.265.429/0001-64 Fone: (87)3834-1234

Usuário: Poção

Chave de Autenticação

2016-8711-798

Página

138 / 153

Demonstrativo de compatibilidade entre PPA e LOA

PPA 2022 - 2025 - Valores em R\$

	Valor global	2022	2023	2024	2025	Total
Subfunção: 244 - Assistência Comunitária	0,00	1.955.000,00	2.814.000,00	2.803.000,00	1.885.000,00	9.457.000,00
Programa: 803 - FORTALECIMENTO DA PROTEÇÃO SOCIAL BÁSICA	0,00	182.000,00	249.000,00	213.000,00	0,00	644.000,00
Ação: 1.101 - CONSTRUÇÃO, REFORMA E/OU AMPLIAÇÃO DO CRAS - CENTRO DE	0,00	2.000,00	2.000,00	5.000,00	0,00	9.000,00
640 - 4.4.90.51.00	0,00	2.000,00	2.000,00	5.000,00	0,00	9.000,00
101 - MSC - 1.501.0000 - RECURSOS PRÓPRIOS	0,00	2.000,00	2.000,00	5.000,00	0,00	9.000,00
Ação: 1.102 - AQUISIÇÃO DE MÓVEIS E EQUIPAMENTOS DIVERSOS PARA O CRAS	0,00	2.000,00	2.000,00	5.000,00	0,00	9.000,00
641 - 4.4.90.52.00	0,00	2.000,00	2.000,00	5.000,00	0,00	9.000,00
101 - MSC - 1.501.0000 - RECURSOS PRÓPRIOS	0,00	2.000,00	2.000,00	5.000,00	0,00	9.000,00
Ação: 2.119 - SERVIÇO DE PROTEÇÃO E ATENDIMENTO INTEGRAL À FAMÍLIA - PAIF	0,00	178.000,00	245.000,00	203.000,00	0,00	626.000,00
649 - 3.1.90.04.00	0,00	45.000,00	60.000,00	36.000,00	0,00	141.000,00
101 - MSC - 1.501.0000 - RECURSOS PRÓPRIOS	0,00	15.000,00	30.000,00	35.000,00	0,00	80.000,00
125 - MSC - 1.660.0000 - RECURSOS TRANSFERIDOS PELO FNAS	0,00	30.000,00	30.000,00	1.000,00	0,00	61.000,00
650 - 3.1.90.11.00	0,00	25.000,00	25.000,00	16.000,00	0,00	66.000,00
101 - MSC - 1.501.0000 - RECURSOS PRÓPRIOS	0,00	15.000,00	15.000,00	15.000,00	0,00	45.000,00
125 - MSC - 1.660.0000 - RECURSOS TRANSFERIDOS PELO FNAS	0,00	10.000,00	10.000,00	1.000,00	0,00	21.000,00
651 - 3.1.90.13.00	0,00	12.000,00	17.000,00	11.000,00	0,00	40.000,00
101 - MSC - 1.501.0000 - RECURSOS PRÓPRIOS	0,00	5.000,00	10.000,00	10.000,00	0,00	25.000,00
125 - MSC - 1.660.0000 - RECURSOS TRANSFERIDOS PELO FNAS	0,00	7.000,00	7.000,00	1.000,00	0,00	15.000,00
814 - 3.1.90.94.00	0,00	3.000,00	0,00	0,00	0,00	3.000,00
101 - MSC - 1.501.0000 - RECURSOS PRÓPRIOS	0,00	1.000,00	0,00	0,00	0,00	1.000,00
125 - MSC - 1.660.0000 - RECURSOS TRANSFERIDOS PELO FNAS	0,00	2.000,00	0,00	0,00	0,00	2.000,00
652 - 3.3.90.30.00	0,00	33.000,00	75.000,00	55.000,00	0,00	163.000,00
101 - MSC - 1.501.0000 - RECURSOS PRÓPRIOS	0,00	5.000,00	40.000,00	15.000,00	0,00	60.000,00
125 - MSC - 1.660.0000 - RECURSOS TRANSFERIDOS PELO FNAS	0,00	18.000,00	25.000,00	20.000,00	0,00	63.000,00
126 - MSC - 1.661.0000 - TRANSFERÊNCIA DO FUNDO ESTADUAL DE ASSISTÊNCIA SOCI	0,00	10.000,00	10.000,00	20.000,00	0,00	40.000,00
653 - 3.3.90.36.00	0,00	40.000,00	38.000,00	60.000,00	0,00	138.000,00
101 - MSC - 1.501.0000 - RECURSOS PRÓPRIOS	0,00	5.000,00	15.000,00	30.000,00	0,00	50.000,00
125 - MSC - 1.660.0000 - RECURSOS TRANSFERIDOS PELO FNAS	0,00	25.000,00	13.000,00	20.000,00	0,00	58.000,00
126 - MSC - 1.661.0000 - TRANSFERÊNCIA DO FUNDO ESTADUAL DE ASSISTÊNCIA SOCI	0,00	10.000,00	10.000,00	10.000,00	0,00	30.000,00
654 - 3.3.90.39.00	0,00	20.000,00	30.000,00	25.000,00	0,00	75.000,00
101 - MSC - 1.501.0000 - RECURSOS PRÓPRIOS	0,00	2.000,00	5.000,00	5.000,00	0,00	12.000,00
125 - MSC - 1.660.0000 - RECURSOS TRANSFERIDOS PELO FNAS	0,00	8.000,00	15.000,00	10.000,00	0,00	33.000,00
126 - MSC - 1.661.0000 - TRANSFERÊNCIA DO FUNDO ESTADUAL DE ASSISTÊNCIA SOCI	0,00	10.000,00	10.000,00	10.000,00	0,00	30.000,00
Programa: 804 - FORTALECIMENTO DA PROTEÇÃO SOCIAL ESPECIAL	0,00	191.000,00	191.000,00	249.000,00	0,00	631.000,00
Ação: 1.103 - CONSTRUÇÃO, REFORMA E/OU AMPLIAÇÃO CREAS - CENTRO DE	0,00	5.000,00	5.000,00	5.000,00	0,00	15.000,00



Prefeitura Municipal de Poção

Rua Monsenhor Estanislau, 122 - Centro - 55.240-000 - Poção/ PE
CNPJ: 10.265.429/0001-64 Fone: (87)3834-1234

Usuário: Poção

Chave de Autenticação
2016-8711-798

Página
139 / 153

Demonstrativo de compatibilidade entre PPA e LOA

PPA 2022 - 2025 - Valores em R\$

	Valor global	2022	2023	2024	2025	Total
655 - 4.4.90.51.00	0,00	5.000,00	5.000,00	5.000,00	0,00	15.000,00
101 - MSC - 1.501.0000 - RECURSOS PRÓPRIOS	0,00	5.000,00	5.000,00	5.000,00	0,00	15.000,00
Ação: 1.104 - AQUISIÇÃO DE MÓVEIS E EQUIPAMENTOS DIVERSOS PARA O CREAS	0,00	5.000,00	5.000,00	5.000,00	0,00	15.000,00
656 - 4.4.90.52.00	0,00	5.000,00	5.000,00	5.000,00	0,00	15.000,00
101 - MSC - 1.501.0000 - RECURSOS PRÓPRIOS	0,00	5.000,00	5.000,00	5.000,00	0,00	15.000,00
Ação: 2.120 - SERVIÇO DE PROTEÇÃO E ATENDIMENTO ESPECIALIZADO ÀS FAMÍLIAS E	0,00	181.000,00	181.000,00	239.000,00	0,00	601.000,00
657 - 3.1.90.04.00	0,00	40.000,00	45.000,00	46.000,00	0,00	131.000,00
101 - MSC - 1.501.0000 - RECURSOS PRÓPRIOS	0,00	15.000,00	30.000,00	35.000,00	0,00	80.000,00
125 - MSC - 1.660.0000 - RECURSOS TRANSFERIDOS PELO FNAS	0,00	15.000,00	5.000,00	1.000,00	0,00	21.000,00
126 - MSC - 1.661.0000 - TRANSFERÊNCIA DO FUNDO ESTADUAL DE ASSISTÊNCIA SOCI	0,00	10.000,00	10.000,00	10.000,00	0,00	30.000,00
658 - 3.1.90.11.00	0,00	4.000,00	3.000,00	2.000,00	0,00	9.000,00
101 - MSC - 1.501.0000 - RECURSOS PRÓPRIOS	0,00	2.000,00	2.000,00	1.000,00	0,00	5.000,00
125 - MSC - 1.660.0000 - RECURSOS TRANSFERIDOS PELO FNAS	0,00	2.000,00	1.000,00	1.000,00	0,00	4.000,00
659 - 3.1.90.13.00	0,00	8.000,00	6.000,00	8.000,00	0,00	22.000,00
101 - MSC - 1.501.0000 - RECURSOS PRÓPRIOS	0,00	3.000,00	3.000,00	5.000,00	0,00	11.000,00
125 - MSC - 1.660.0000 - RECURSOS TRANSFERIDOS PELO FNAS	0,00	3.000,00	1.000,00	1.000,00	0,00	5.000,00
126 - MSC - 1.661.0000 - TRANSFERÊNCIA DO FUNDO ESTADUAL DE ASSISTÊNCIA SOCI	0,00	2.000,00	2.000,00	2.000,00	0,00	6.000,00
815 - 3.1.90.94.00	0,00	2.000,00	0,00	0,00	0,00	2.000,00
101 - MSC - 1.501.0000 - RECURSOS PRÓPRIOS	0,00	1.000,00	0,00	0,00	0,00	1.000,00
125 - MSC - 1.660.0000 - RECURSOS TRANSFERIDOS PELO FNAS	0,00	1.000,00	0,00	0,00	0,00	1.000,00
660 - 3.3.90.30.00	0,00	34.000,00	56.000,00	77.000,00	0,00	167.000,00
101 - MSC - 1.501.0000 - RECURSOS PRÓPRIOS	0,00	1.000,00	10.000,00	14.000,00	0,00	25.000,00
125 - MSC - 1.660.0000 - RECURSOS TRANSFERIDOS PELO FNAS	0,00	10.000,00	8.000,00	25.000,00	0,00	43.000,00
126 - MSC - 1.661.0000 - TRANSFERÊNCIA DO FUNDO ESTADUAL DE ASSISTÊNCIA SOCI	0,00	23.000,00	38.000,00	38.000,00	0,00	99.000,00
661 - 3.3.90.32.00	0,00	1.000,00	1.000,00	1.000,00	0,00	3.000,00
101 - MSC - 1.501.0000 - RECURSOS PRÓPRIOS	0,00	1.000,00	1.000,00	1.000,00	0,00	3.000,00
662 - 3.3.90.36.00	0,00	70.000,00	46.000,00	65.000,00	0,00	181.000,00
101 - MSC - 1.501.0000 - RECURSOS PRÓPRIOS	0,00	5.000,00	10.000,00	10.000,00	0,00	25.000,00
125 - MSC - 1.660.0000 - RECURSOS TRANSFERIDOS PELO FNAS	0,00	15.000,00	1.000,00	20.000,00	0,00	36.000,00
126 - MSC - 1.661.0000 - TRANSFERÊNCIA DO FUNDO ESTADUAL DE ASSISTÊNCIA SOCI	0,00	50.000,00	35.000,00	35.000,00	0,00	120.000,00
663 - 3.3.90.39.00	0,00	22.000,00	24.000,00	40.000,00	0,00	86.000,00
101 - MSC - 1.501.0000 - RECURSOS PRÓPRIOS	0,00	2.000,00	5.000,00	5.000,00	0,00	12.000,00
125 - MSC - 1.660.0000 - RECURSOS TRANSFERIDOS PELO FNAS	0,00	5.000,00	4.000,00	20.000,00	0,00	29.000,00
126 - MSC - 1.661.0000 - TRANSFERÊNCIA DO FUNDO ESTADUAL DE ASSISTÊNCIA SOCI	0,00	15.000,00	15.000,00	15.000,00	0,00	45.000,00
Programa: 805 - BENEFÍCIO DE PRESTAÇÃO CONTINUADA	0,00	5.000,00	5.000,00	3.000,00	4.000,00	17.000,00



Prefeitura Municipal de Poção

Rua Monsenhor Estanislau, 122 - Centro - 55.240-000 - Poção/ PE
CNPJ: 10.265.429/0001-64 Fone: (87)3834-1234

Usuário: Poção

Chave de Autenticação
2016-8711-798

Página
140 / 153

Demonstrativo de compatibilidade entre PPA e LOA

PPA 2022 - 2025 - Valores em R\$

		Valor global	2022	2023	2024	2025	Total
Ação:	2.117 - MANUTENÇÃO DAS ATIVIDADES VINCULADAS AO PROGRAMA DE	0,00	5.000,00	5.000,00	3.000,00	4.000,00	17.000,00
	1052 - 3.3.90.30.00	0,00	1.000,00	1.000,00	1.000,00	1.000,00	4.000,00
	125 - MSC - 1.660.0000 - RECURSOS TRANSFERIDOS PELO FNAS	0,00	1.000,00	1.000,00	1.000,00	1.000,00	4.000,00
	1053 - 3.3.90.36.00	0,00	2.000,00	2.000,00	1.000,00	1.000,00	6.000,00
	125 - MSC - 1.660.0000 - RECURSOS TRANSFERIDOS PELO FNAS	0,00	2.000,00	2.000,00	1.000,00	1.000,00	6.000,00
	1054 - 3.3.90.39.00	0,00	2.000,00	2.000,00	1.000,00	2.000,00	7.000,00
	125 - MSC - 1.660.0000 - RECURSOS TRANSFERIDOS PELO FNAS	0,00	2.000,00	2.000,00	1.000,00	2.000,00	7.000,00
Programa:	806 - CRIANÇA FELIZ - PRIMEIRA INFÂNCIA NO SUAS	0,00	211.000,00	240.000,00	253.000,00	0,00	704.000,00
Ação:	2.121 - MANUTENÇÃO DAS ATIVIDADES DO PROGRAMA PRIMEIRA INFÂNCIA NO	0,00	211.000,00	240.000,00	253.000,00	0,00	704.000,00
	664 - 3.1.90.04.00	0,00	92.000,00	107.000,00	100.000,00	0,00	299.000,00
	101 - MSC - 1.501.0000 - RECURSOS PRÓPRIOS	0,00	2.000,00	2.000,00	15.000,00	0,00	19.000,00
	125 - MSC - 1.660.0000 - RECURSOS TRANSFERIDOS PELO FNAS	0,00	90.000,00	105.000,00	85.000,00	0,00	280.000,00
	665 - 3.1.90.11.00	0,00	2.000,00	2.000,00	2.000,00	0,00	6.000,00
	101 - MSC - 1.501.0000 - RECURSOS PRÓPRIOS	0,00	1.000,00	1.000,00	1.000,00	0,00	3.000,00
	125 - MSC - 1.660.0000 - RECURSOS TRANSFERIDOS PELO FNAS	0,00	1.000,00	1.000,00	1.000,00	0,00	3.000,00
	666 - 3.1.90.13.00	0,00	15.000,00	23.000,00	18.000,00	0,00	56.000,00
	101 - MSC - 1.501.0000 - RECURSOS PRÓPRIOS	0,00	1.000,00	1.000,00	3.000,00	0,00	5.000,00
	125 - MSC - 1.660.0000 - RECURSOS TRANSFERIDOS PELO FNAS	0,00	14.000,00	22.000,00	15.000,00	0,00	51.000,00
	816 - 3.1.90.94.00	0,00	2.000,00	0,00	0,00	0,00	2.000,00
	101 - MSC - 1.501.0000 - RECURSOS PRÓPRIOS	0,00	1.000,00	0,00	0,00	0,00	1.000,00
	125 - MSC - 1.660.0000 - RECURSOS TRANSFERIDOS PELO FNAS	0,00	1.000,00	0,00	0,00	0,00	1.000,00
	667 - 3.3.90.14.00	0,00	2.000,00	5.000,00	6.000,00	0,00	13.000,00
	101 - MSC - 1.501.0000 - RECURSOS PRÓPRIOS	0,00	1.000,00	4.000,00	4.000,00	0,00	9.000,00
	125 - MSC - 1.660.0000 - RECURSOS TRANSFERIDOS PELO FNAS	0,00	1.000,00	1.000,00	2.000,00	0,00	4.000,00
	668 - 3.3.90.30.00	0,00	50.000,00	57.000,00	65.000,00	0,00	172.000,00
	101 - MSC - 1.501.0000 - RECURSOS PRÓPRIOS	0,00	10.000,00	30.000,00	30.000,00	0,00	70.000,00
	125 - MSC - 1.660.0000 - RECURSOS TRANSFERIDOS PELO FNAS	0,00	40.000,00	27.000,00	35.000,00	0,00	102.000,00
	669 - 3.3.90.32.00	0,00	1.000,00	1.000,00	1.000,00	0,00	3.000,00
	101 - MSC - 1.501.0000 - RECURSOS PRÓPRIOS	0,00	1.000,00	1.000,00	1.000,00	0,00	3.000,00
	670 - 3.3.90.33.00	0,00	2.000,00	2.000,00	3.000,00	0,00	7.000,00
	101 - MSC - 1.501.0000 - RECURSOS PRÓPRIOS	0,00	1.000,00	1.000,00	1.000,00	0,00	3.000,00
	125 - MSC - 1.660.0000 - RECURSOS TRANSFERIDOS PELO FNAS	0,00	1.000,00	1.000,00	2.000,00	0,00	4.000,00
	671 - 3.3.90.36.00	0,00	35.000,00	28.000,00	30.000,00	0,00	93.000,00
	101 - MSC - 1.501.0000 - RECURSOS PRÓPRIOS	0,00	10.000,00	20.000,00	20.000,00	0,00	50.000,00
	125 - MSC - 1.660.0000 - RECURSOS TRANSFERIDOS PELO FNAS	0,00	25.000,00	8.000,00	10.000,00	0,00	43.000,00



Prefeitura Municipal de Poção

Rua Monsenhor Estanislau, 122 - Centro - 55.240-000 - Poção/ PE
CNPJ: 10.265.429/0001-64 Fone: (87)3834-1234

Usuário: Poção

Chave de Autenticação
2016-8711-798

Página
141 / 153

Demonstrativo de compatibilidade entre PPA e LOA

PPA 2022 - 2025 - Valores em R\$

	Valor global	2022	2023	2024	2025	Total
672 - 3.3.90.39.00	0,00	5.000,00	10.000,00	23.000,00	0,00	38.000,00
101 - MSC - 1.501.0000 - RECURSOS PRÓPRIOS	0,00	2.000,00	2.000,00	3.000,00	0,00	7.000,00
125 - MSC - 1.660.0000 - RECURSOS TRANSFERIDOS PELO FNAS	0,00	3.000,00	8.000,00	20.000,00	0,00	31.000,00
673 - 3.3.90.47.00	0,00	5.000,00	5.000,00	5.000,00	0,00	15.000,00
101 - MSC - 1.501.0000 - RECURSOS PRÓPRIOS	0,00	5.000,00	5.000,00	5.000,00	0,00	15.000,00
Programa: 807 - GESTÃO DO SISTEMA ÚNICO DE ASSISTÊNCIA SOCIAL	0,00	265.000,00	321.000,00	278.000,00	0,00	864.000,00
Ação: 1.105 - IGD-SUAS - AQUISIÇÃO DE MÓVEIS, MÁQUINAS E EQUIPAMENTOS	0,00	4.000,00	4.000,00	6.000,00	0,00	14.000,00
674 - 4.4.90.52.00	0,00	4.000,00	4.000,00	6.000,00	0,00	14.000,00
101 - MSC - 1.501.0000 - RECURSOS PRÓPRIOS	0,00	2.000,00	2.000,00	5.000,00	0,00	9.000,00
125 - MSC - 1.660.0000 - RECURSOS TRANSFERIDOS PELO FNAS	0,00	2.000,00	2.000,00	1.000,00	0,00	5.000,00
Ação: 1.106 - IGD-BF - AQUISIÇÃO DE MÓVEIS, MÁQUINAS E EQUIPAMENTOS	0,00	3.000,00	0,00	20.000,00	0,00	23.000,00
675 - 4.4.90.52.00	0,00	3.000,00	0,00	20.000,00	0,00	23.000,00
101 - MSC - 1.501.0000 - RECURSOS PRÓPRIOS	0,00	1.000,00	0,00	5.000,00	0,00	6.000,00
125 - MSC - 1.660.0000 - RECURSOS TRANSFERIDOS PELO FNAS	0,00	2.000,00	0,00	15.000,00	0,00	17.000,00
Ação: 1.127 - IGD-AB - AQUISIÇÃO DE MÓVEIS, MÁQUINAS E EQUIPAMENTOS	0,00	0,00	3.000,00	0,00	0,00	3.000,00
1219 - 4.4.90.52.00	0,00	0,00	3.000,00	0,00	0,00	3.000,00
101 - MSC - 1.501.0000 - RECURSOS PRÓPRIOS	0,00	0,00	1.000,00	0,00	0,00	1.000,00
125 - MSC - 1.660.0000 - RECURSOS TRANSFERIDOS PELO FNAS	0,00	0,00	2.000,00	0,00	0,00	2.000,00
Ação: 2.122 - GESTÃO ADMINISTRATIVA DO SUAS E CONTROLE SOCIAL DO SISTEMA	0,00	17.000,00	15.000,00	15.000,00	0,00	47.000,00
676 - 3.3.90.30.00	0,00	3.000,00	3.000,00	3.000,00	0,00	9.000,00
101 - MSC - 1.501.0000 - RECURSOS PRÓPRIOS	0,00	1.000,00	1.000,00	1.000,00	0,00	3.000,00
125 - MSC - 1.660.0000 - RECURSOS TRANSFERIDOS PELO FNAS	0,00	1.000,00	1.000,00	1.000,00	0,00	3.000,00
126 - MSC - 1.661.0000 - TRANSFERÊNCIA DO FUNDO ESTADUAL DE ASSISTÊNCIA SOCI	0,00	1.000,00	1.000,00	1.000,00	0,00	3.000,00
677 - 3.3.90.32.00	0,00	2.000,00	2.000,00	2.000,00	0,00	6.000,00
101 - MSC - 1.501.0000 - RECURSOS PRÓPRIOS	0,00	2.000,00	2.000,00	2.000,00	0,00	6.000,00
678 - 3.3.90.36.00	0,00	5.000,00	4.000,00	4.000,00	0,00	13.000,00
101 - MSC - 1.501.0000 - RECURSOS PRÓPRIOS	0,00	1.000,00	1.000,00	1.000,00	0,00	3.000,00
125 - MSC - 1.660.0000 - RECURSOS TRANSFERIDOS PELO FNAS	0,00	2.000,00	1.000,00	1.000,00	0,00	4.000,00
126 - MSC - 1.661.0000 - TRANSFERÊNCIA DO FUNDO ESTADUAL DE ASSISTÊNCIA SOCI	0,00	2.000,00	2.000,00	2.000,00	0,00	6.000,00
679 - 3.3.90.39.00	0,00	6.000,00	5.000,00	5.000,00	0,00	16.000,00
101 - MSC - 1.501.0000 - RECURSOS PRÓPRIOS	0,00	2.000,00	2.000,00	2.000,00	0,00	6.000,00
125 - MSC - 1.660.0000 - RECURSOS TRANSFERIDOS PELO FNAS	0,00	2.000,00	1.000,00	1.000,00	0,00	4.000,00
126 - MSC - 1.661.0000 - TRANSFERÊNCIA DO FUNDO ESTADUAL DE ASSISTÊNCIA SOCI	0,00	2.000,00	2.000,00	2.000,00	0,00	6.000,00
680 - 3.3.90.48.00	0,00	1.000,00	1.000,00	1.000,00	0,00	3.000,00
101 - MSC - 1.501.0000 - RECURSOS PRÓPRIOS	0,00	1.000,00	1.000,00	1.000,00	0,00	3.000,00



Prefeitura Municipal de Poção

Rua Monsenhor Estanislau, 122 - Centro - 55.240-000 - Poção/ PE
CNPJ: 10.265.429/0001-64 Fone: (87)3834-1234

Usuário: Poção

Chave de Autenticação
2016-8711-798

Página
142 / 153

Demonstrativo de compatibilidade entre PPA e LOA

PPA 2022 - 2025 - Valores em R\$

		Valor global	2022	2023	2024	2025	Total
Ação:	2.123 - IGD-SUAS - ÍNDICE DE GESTÃO DESCENTRALIZADA DO SISTEMA ÚNICO	0,00	15.000,00	8.000,00	8.000,00	0,00	31.000,00
	681 - 3.3.90.14.00	0,00	3.000,00	2.000,00	2.000,00	0,00	7.000,00
	101 - MSC - 1.501.0000 - RECURSOS PRÓPRIOS	0,00	1.000,00	1.000,00	1.000,00	0,00	3.000,00
	125 - MSC - 1.660.0000 - RECURSOS TRANSFERIDOS PELO FNAS	0,00	2.000,00	1.000,00	1.000,00	0,00	4.000,00
	682 - 3.3.90.30.00	0,00	4.000,00	2.000,00	2.000,00	0,00	8.000,00
	101 - MSC - 1.501.0000 - RECURSOS PRÓPRIOS	0,00	1.000,00	1.000,00	1.000,00	0,00	3.000,00
	125 - MSC - 1.660.0000 - RECURSOS TRANSFERIDOS PELO FNAS	0,00	3.000,00	1.000,00	1.000,00	0,00	5.000,00
	683 - 3.3.90.36.00	0,00	3.000,00	2.000,00	2.000,00	0,00	7.000,00
	101 - MSC - 1.501.0000 - RECURSOS PRÓPRIOS	0,00	1.000,00	1.000,00	1.000,00	0,00	3.000,00
	125 - MSC - 1.660.0000 - RECURSOS TRANSFERIDOS PELO FNAS	0,00	2.000,00	1.000,00	1.000,00	0,00	4.000,00
	684 - 3.3.90.39.00	0,00	5.000,00	2.000,00	2.000,00	0,00	9.000,00
	101 - MSC - 1.501.0000 - RECURSOS PRÓPRIOS	0,00	1.000,00	1.000,00	1.000,00	0,00	3.000,00
	125 - MSC - 1.660.0000 - RECURSOS TRANSFERIDOS PELO FNAS	0,00	4.000,00	1.000,00	1.000,00	0,00	6.000,00
Ação:	2.124 - GESTÃO DO CADASTRO BOLSA FAMÍLIA E CADASTRO ÚNICO	0,00	169.000,00	0,00	219.000,00	0,00	388.000,00
	685 - 3.1.90.04.00	0,00	40.000,00	0,00	50.000,00	0,00	90.000,00
	101 - MSC - 1.501.0000 - RECURSOS PRÓPRIOS	0,00	40.000,00	0,00	50.000,00	0,00	90.000,00
	686 - 3.1.90.11.00	0,00	15.000,00	0,00	1.000,00	0,00	16.000,00
	101 - MSC - 1.501.0000 - RECURSOS PRÓPRIOS	0,00	15.000,00	0,00	1.000,00	0,00	16.000,00
	687 - 3.1.90.13.00	0,00	10.000,00	0,00	10.000,00	0,00	20.000,00
	101 - MSC - 1.501.0000 - RECURSOS PRÓPRIOS	0,00	10.000,00	0,00	10.000,00	0,00	20.000,00
	817 - 3.1.90.94.00	0,00	1.000,00	0,00	0,00	0,00	1.000,00
	101 - MSC - 1.501.0000 - RECURSOS PRÓPRIOS	0,00	1.000,00	0,00	0,00	0,00	1.000,00
	688 - 3.3.90.14.00	0,00	3.000,00	0,00	3.000,00	0,00	6.000,00
	101 - MSC - 1.501.0000 - RECURSOS PRÓPRIOS	0,00	1.000,00	0,00	1.000,00	0,00	2.000,00
	125 - MSC - 1.660.0000 - RECURSOS TRANSFERIDOS PELO FNAS	0,00	2.000,00	0,00	2.000,00	0,00	4.000,00
	689 - 3.3.90.30.00	0,00	47.000,00	0,00	55.000,00	0,00	102.000,00
	101 - MSC - 1.501.0000 - RECURSOS PRÓPRIOS	0,00	2.000,00	0,00	15.000,00	0,00	17.000,00
	125 - MSC - 1.660.0000 - RECURSOS TRANSFERIDOS PELO FNAS	0,00	45.000,00	0,00	40.000,00	0,00	85.000,00
	690 - 3.3.90.36.00	0,00	31.000,00	0,00	70.000,00	0,00	101.000,00
	101 - MSC - 1.501.0000 - RECURSOS PRÓPRIOS	0,00	3.000,00	0,00	40.000,00	0,00	43.000,00
	125 - MSC - 1.660.0000 - RECURSOS TRANSFERIDOS PELO FNAS	0,00	28.000,00	0,00	30.000,00	0,00	58.000,00
	691 - 3.3.90.39.00	0,00	22.000,00	0,00	30.000,00	0,00	52.000,00
	101 - MSC - 1.501.0000 - RECURSOS PRÓPRIOS	0,00	2.000,00	0,00	10.000,00	0,00	12.000,00
	125 - MSC - 1.660.0000 - RECURSOS TRANSFERIDOS PELO FNAS	0,00	20.000,00	0,00	20.000,00	0,00	40.000,00
Ação:	2.125 - MANUTENÇÃO DAS AÇÕES DO IGD SUAS - CONSELHO	0,00	9.000,00	5.000,00	5.000,00	0,00	19.000,00



Prefeitura Municipal de Poção

Rua Monsenhor Estanislau, 122 - Centro - 55.240-000 - Poção/ PE
CNPJ: 10.265.429/0001-64 Fone: (87)3834-1234

Usuário: Poção

Chave de Autenticação
2016-8711-798

Página
143 / 153

Demonstrativo de compatibilidade entre PPA e LOA

PPA 2022 - 2025 - Valores em R\$

	Valor global	2022	2023	2024	2025	Total
692 - 3.3.90.14.00	0,00	2.000,00	1.000,00	1.000,00	0,00	4.000,00
125 - MSC - 1.660.0000 - RECURSOS TRANSFERIDOS PELO FNAS	0,00	2.000,00	1.000,00	1.000,00	0,00	4.000,00
693 - 3.3.90.30.00	0,00	2.000,00	1.000,00	1.000,00	0,00	4.000,00
125 - MSC - 1.660.0000 - RECURSOS TRANSFERIDOS PELO FNAS	0,00	2.000,00	1.000,00	1.000,00	0,00	4.000,00
694 - 3.3.90.33.00	0,00	2.000,00	1.000,00	1.000,00	0,00	4.000,00
125 - MSC - 1.660.0000 - RECURSOS TRANSFERIDOS PELO FNAS	0,00	2.000,00	1.000,00	1.000,00	0,00	4.000,00
695 - 3.3.90.36.00	0,00	2.000,00	1.000,00	1.000,00	0,00	4.000,00
125 - MSC - 1.660.0000 - RECURSOS TRANSFERIDOS PELO FNAS	0,00	2.000,00	1.000,00	1.000,00	0,00	4.000,00
696 - 3.3.90.39.00	0,00	1.000,00	1.000,00	1.000,00	0,00	3.000,00
125 - MSC - 1.660.0000 - RECURSOS TRANSFERIDOS PELO FNAS	0,00	1.000,00	1.000,00	1.000,00	0,00	3.000,00
Ação: 2.126 - MANUTENÇÃO DAS AÇÕES DO IGD BF - CONSELHO	0,00	5.000,00	0,00	5.000,00	0,00	10.000,00
697 - 3.3.90.14.00	0,00	1.000,00	0,00	1.000,00	0,00	2.000,00
125 - MSC - 1.660.0000 - RECURSOS TRANSFERIDOS PELO FNAS	0,00	1.000,00	0,00	1.000,00	0,00	2.000,00
698 - 3.3.90.30.00	0,00	1.000,00	0,00	1.000,00	0,00	2.000,00
125 - MSC - 1.660.0000 - RECURSOS TRANSFERIDOS PELO FNAS	0,00	1.000,00	0,00	1.000,00	0,00	2.000,00
699 - 3.3.90.33.00	0,00	1.000,00	0,00	1.000,00	0,00	2.000,00
125 - MSC - 1.660.0000 - RECURSOS TRANSFERIDOS PELO FNAS	0,00	1.000,00	0,00	1.000,00	0,00	2.000,00
700 - 3.3.90.36.00	0,00	1.000,00	0,00	1.000,00	0,00	2.000,00
125 - MSC - 1.660.0000 - RECURSOS TRANSFERIDOS PELO FNAS	0,00	1.000,00	0,00	1.000,00	0,00	2.000,00
701 - 3.3.90.39.00	0,00	1.000,00	0,00	1.000,00	0,00	2.000,00
125 - MSC - 1.660.0000 - RECURSOS TRANSFERIDOS PELO FNAS	0,00	1.000,00	0,00	1.000,00	0,00	2.000,00
Ação: 2.154 - MANUTENÇÃO DAS AÇÕES DE ENFRENTAMENTO DA EMERGÊNCIA COVID-	0,00	43.000,00	7.000,00	0,00	0,00	50.000,00
1084 - 3.3.90.30.00	0,00	20.000,00	2.000,00	0,00	0,00	22.000,00
101 - MSC - 1.501.0000 - RECURSOS PRÓPRIOS	0,00	5.000,00	1.000,00	0,00	0,00	6.000,00
125 - MSC - 1.660.0000 - RECURSOS TRANSFERIDOS PELO FNAS	0,00	15.000,00	1.000,00	0,00	0,00	16.000,00
1085 - 3.3.90.32.00	0,00	5.000,00	1.000,00	0,00	0,00	6.000,00
101 - MSC - 1.501.0000 - RECURSOS PRÓPRIOS	0,00	5.000,00	1.000,00	0,00	0,00	6.000,00
1089 - 3.3.90.36.00	0,00	8.000,00	2.000,00	0,00	0,00	10.000,00
101 - MSC - 1.501.0000 - RECURSOS PRÓPRIOS	0,00	3.000,00	1.000,00	0,00	0,00	4.000,00
125 - MSC - 1.660.0000 - RECURSOS TRANSFERIDOS PELO FNAS	0,00	5.000,00	1.000,00	0,00	0,00	6.000,00
1090 - 3.3.90.39.00	0,00	10.000,00	2.000,00	0,00	0,00	12.000,00
101 - MSC - 1.501.0000 - RECURSOS PRÓPRIOS	0,00	5.000,00	1.000,00	0,00	0,00	6.000,00
125 - MSC - 1.660.0000 - RECURSOS TRANSFERIDOS PELO FNAS	0,00	5.000,00	1.000,00	0,00	0,00	6.000,00
Ação: 2.175 - GESTÃO DO CADASTRO DO AUXÍLIO BRASIL E CADASTRO ÚNICO	0,00	0,00	274.000,00	0,00	0,00	274.000,00
1220 - 3.1.90.04.00	0,00	0,00	50.000,00	0,00	0,00	50.000,00



Prefeitura Municipal de Poção

Rua Monsenhor Estanislau, 122 - Centro - 55.240-000 - Poção/ PE
CNPJ: 10.265.429/0001-64 Fone: (87)3834-1234

Usuário: Poção

Chave de Autenticação
2016-8711-798

Página
144 / 153

Demonstrativo de compatibilidade entre PPA e LOA

PPA 2022 - 2025 - Valores em R\$

	Valor global	2022	2023	2024	2025	Total
101 - MSC - 1.501.0000 - RECURSOS PRÓPRIOS	0,00	0,00	50.000,00	0,00	0,00	50.000,00
1221 - 3.1.90.11.00	0,00	0,00	8.000,00	0,00	0,00	8.000,00
101 - MSC - 1.501.0000 - RECURSOS PRÓPRIOS	0,00	0,00	8.000,00	0,00	0,00	8.000,00
1222 - 3.1.90.13.00	0,00	0,00	12.000,00	0,00	0,00	12.000,00
101 - MSC - 1.501.0000 - RECURSOS PRÓPRIOS	0,00	0,00	12.000,00	0,00	0,00	12.000,00
1223 - 3.3.90.14.00	0,00	0,00	3.000,00	0,00	0,00	3.000,00
101 - MSC - 1.501.0000 - RECURSOS PRÓPRIOS	0,00	0,00	1.000,00	0,00	0,00	1.000,00
125 - MSC - 1.660.0000 - RECURSOS TRANSFERIDOS PELO FNAS	0,00	0,00	2.000,00	0,00	0,00	2.000,00
1224 - 3.3.90.30.00	0,00	0,00	85.000,00	0,00	0,00	85.000,00
101 - MSC - 1.501.0000 - RECURSOS PRÓPRIOS	0,00	0,00	30.000,00	0,00	0,00	30.000,00
125 - MSC - 1.660.0000 - RECURSOS TRANSFERIDOS PELO FNAS	0,00	0,00	55.000,00	0,00	0,00	55.000,00
1225 - 3.3.90.36.00	0,00	0,00	86.000,00	0,00	0,00	86.000,00
101 - MSC - 1.501.0000 - RECURSOS PRÓPRIOS	0,00	0,00	50.000,00	0,00	0,00	50.000,00
125 - MSC - 1.660.0000 - RECURSOS TRANSFERIDOS PELO FNAS	0,00	0,00	36.000,00	0,00	0,00	36.000,00
1226 - 3.3.90.39.00	0,00	0,00	30.000,00	0,00	0,00	30.000,00
101 - MSC - 1.501.0000 - RECURSOS PRÓPRIOS	0,00	0,00	10.000,00	0,00	0,00	10.000,00
125 - MSC - 1.660.0000 - RECURSOS TRANSFERIDOS PELO FNAS	0,00	0,00	20.000,00	0,00	0,00	20.000,00
Ação: 2.176 - MANUTENÇÃO DAS AÇÕES DO IGD AB - CONSELHO	0,00	0,00	5.000,00	0,00	0,00	5.000,00
1227 - 3.3.90.14.00	0,00	0,00	1.000,00	0,00	0,00	1.000,00
125 - MSC - 1.660.0000 - RECURSOS TRANSFERIDOS PELO FNAS	0,00	0,00	1.000,00	0,00	0,00	1.000,00
1228 - 3.3.90.30.00	0,00	0,00	1.000,00	0,00	0,00	1.000,00
125 - MSC - 1.660.0000 - RECURSOS TRANSFERIDOS PELO FNAS	0,00	0,00	1.000,00	0,00	0,00	1.000,00
1229 - 3.3.90.33.00	0,00	0,00	1.000,00	0,00	0,00	1.000,00
125 - MSC - 1.660.0000 - RECURSOS TRANSFERIDOS PELO FNAS	0,00	0,00	1.000,00	0,00	0,00	1.000,00
1230 - 3.3.90.36.00	0,00	0,00	1.000,00	0,00	0,00	1.000,00
125 - MSC - 1.660.0000 - RECURSOS TRANSFERIDOS PELO FNAS	0,00	0,00	1.000,00	0,00	0,00	1.000,00
1231 - 3.3.90.39.00	0,00	0,00	1.000,00	0,00	0,00	1.000,00
125 - MSC - 1.660.0000 - RECURSOS TRANSFERIDOS PELO FNAS	0,00	0,00	1.000,00	0,00	0,00	1.000,00
Programa: 808 - CONSELHOS DE POLÍTICA SOCIAL	0,00	3.000,00	3.000,00	3.000,00	0,00	9.000,00
Ação: 2.127 - MANUTENÇÃO DOS CONSELHOS DE POLÍTICAS SOCIAIS DO MUNICÍPIO	0,00	3.000,00	3.000,00	3.000,00	0,00	9.000,00
702 - 3.3.90.30.00	0,00	1.000,00	1.000,00	1.000,00	0,00	3.000,00
101 - MSC - 1.501.0000 - RECURSOS PRÓPRIOS	0,00	1.000,00	1.000,00	1.000,00	0,00	3.000,00
703 - 3.3.90.36.00	0,00	1.000,00	1.000,00	1.000,00	0,00	3.000,00
101 - MSC - 1.501.0000 - RECURSOS PRÓPRIOS	0,00	1.000,00	1.000,00	1.000,00	0,00	3.000,00
704 - 3.3.90.39.00	0,00	1.000,00	1.000,00	1.000,00	0,00	3.000,00



Prefeitura Municipal de Poção

Rua Monsenhor Estanislau, 122 - Centro - 55.240-000 - Poção/ PE
CNPJ: 10.265.429/0001-64 Fone: (87)3834-1234

Usuário: Poção

Chave de Autenticação
2016-8711-798

Página
145 / 153

Demonstrativo de compatibilidade entre PPA e LOA

PPA 2022 - 2025 - Valores em R\$

	Valor global	2022	2023	2024	2025	Total
101 - MSC - 1.501.0000 - RECURSOS PRÓPRIOS	0,00	1.000,00	1.000,00	1.000,00	0,00	3.000,00
Programa: 809 - AGENTE DA CIDADANIA	0,00	900.000,00	1.500.000,00	1.500.000,00	1.600.000,00	5.500.000,00
Ação: 2.128 - MANUTENÇÃO DO PROGRAMA AGENTE DA CIDADANIA	0,00	900.000,00	1.500.000,00	1.500.000,00	1.600.000,00	5.500.000,00
705 - 3.3.90.48.00	0,00	900.000,00	1.500.000,00	1.500.000,00	1.600.000,00	5.500.000,00
101 - MSC - 1.501.0000 - RECURSOS PRÓPRIOS	0,00	900.000,00	1.500.000,00	1.500.000,00	1.600.000,00	5.500.000,00
Programa: 810 - BENEFÍCIOS EVENTUAIS	0,00	150.000,00	262.000,00	262.000,00	242.000,00	916.000,00
Ação: 2.129 - MANUTENÇÃO DO PROGRAMA DE CONCESSÃO DE BENEFÍCIOS	0,00	100.000,00	162.000,00	162.000,00	192.000,00	616.000,00
706 - 3.3.90.32.00	0,00	100.000,00	162.000,00	162.000,00	190.000,00	614.000,00
101 - MSC - 1.501.0000 - RECURSOS PRÓPRIOS	0,00	100.000,00	150.000,00	150.000,00	150.000,00	550.000,00
126 - MSC - 1.661.0000 - TRANSFERÊNCIA DO FUNDO ESTADUAL DE ASSISTÊNCIA SOCI	0,00	0,00	12.000,00	12.000,00	40.000,00	64.000,00
1569 - 3.3.90.33.00	0,00	0,00	0,00	0,00	1.000,00	1.000,00
101 - MSC - 1.501.0000 - RECURSOS PRÓPRIOS	0,00	0,00	0,00	0,00	1.000,00	1.000,00
1570 - 3.3.90.48.00	0,00	0,00	0,00	0,00	1.000,00	1.000,00
101 - MSC - 1.501.0000 - RECURSOS PRÓPRIOS	0,00	0,00	0,00	0,00	1.000,00	1.000,00
Ação: 2.130 - REALIZAÇÃO DE DOAÇÃO DE PEIXES DURANTE A SEMANA SANTA	0,00	50.000,00	100.000,00	100.000,00	50.000,00	300.000,00
707 - 3.3.90.32.00	0,00	50.000,00	100.000,00	100.000,00	50.000,00	300.000,00
101 - MSC - 1.501.0000 - RECURSOS PRÓPRIOS	0,00	50.000,00	100.000,00	100.000,00	50.000,00	300.000,00
Programa: 811 - ASSISTÊNCIA EMERGENCIAL ÀS VÍTIMAS DE CALAMIDADES	0,00	15.000,00	10.000,00	5.000,00	4.000,00	34.000,00
Ação: 2.131 - ASSISTÊNCIA A POPULAÇÃO VITIMADA POR FENÔMENOS NATURAIS E	0,00	5.000,00	5.000,00	5.000,00	4.000,00	19.000,00
708 - 3.3.90.30.00	0,00	1.000,00	1.000,00	1.000,00	1.000,00	4.000,00
101 - MSC - 1.501.0000 - RECURSOS PRÓPRIOS	0,00	1.000,00	1.000,00	1.000,00	1.000,00	4.000,00
709 - 3.3.90.32.00	0,00	2.000,00	2.000,00	2.000,00	1.000,00	7.000,00
101 - MSC - 1.501.0000 - RECURSOS PRÓPRIOS	0,00	2.000,00	2.000,00	2.000,00	1.000,00	7.000,00
710 - 3.3.90.36.00	0,00	1.000,00	1.000,00	1.000,00	1.000,00	4.000,00
101 - MSC - 1.501.0000 - RECURSOS PRÓPRIOS	0,00	1.000,00	1.000,00	1.000,00	1.000,00	4.000,00
711 - 3.3.90.39.00	0,00	1.000,00	1.000,00	1.000,00	1.000,00	4.000,00
101 - MSC - 1.501.0000 - RECURSOS PRÓPRIOS	0,00	1.000,00	1.000,00	1.000,00	1.000,00	4.000,00
Ação: 2.155 - AÇÕES DE ENFRENTAMENTO DA EMERGÊNCIA COVID-19 – ASSISTÊNCIA	0,00	10.000,00	5.000,00	0,00	0,00	15.000,00
1091 - 3.3.90.32.00	0,00	10.000,00	5.000,00	0,00	0,00	15.000,00
101 - MSC - 1.501.0000 - RECURSOS PRÓPRIOS	0,00	10.000,00	5.000,00	0,00	0,00	15.000,00
Programa: 812 - FAZENDO ARTE COM RENDA RENASCENÇA	0,00	8.000,00	8.000,00	12.000,00	5.000,00	33.000,00
Ação: 1.107 - AQUISIÇÃO DE MÓVEIS, MÁQUINAS E EQUIPAMENTOS DIVERSOS	0,00	1.000,00	1.000,00	5.000,00	1.000,00	8.000,00
712 - 4.4.90.52.00	0,00	1.000,00	1.000,00	5.000,00	1.000,00	8.000,00
101 - MSC - 1.501.0000 - RECURSOS PRÓPRIOS	0,00	1.000,00	1.000,00	5.000,00	1.000,00	8.000,00



Prefeitura Municipal de Poção

Rua Monsenhor Estanislau, 122 - Centro - 55.240-000 - Poção/ PE
CNPJ: 10.265.429/0001-64 Fone: (87)3834-1234

Usuário: Poção

Chave de Autenticação
2016-8711-798

Página
146 / 153

Demonstrativo de compatibilidade entre PPA e LOA

PPA 2022 - 2025 - Valores em R\$

	Valor global	2022	2023	2024	2025	Total
Ação: 2.132 - MANUTENÇÃO DO PROGRAMA FAZENDO ARTE COM RENDA RENASCENÇA	0,00	7.000,00	7.000,00	7.000,00	4.000,00	25.000,00
713 - 3.3.90.30.00	0,00	1.000,00	1.000,00	1.000,00	1.000,00	4.000,00
101 - MSC - 1.501.0000 - RECURSOS PRÓPRIOS	0,00	1.000,00	1.000,00	1.000,00	1.000,00	4.000,00
714 - 3.3.90.32.00	0,00	3.000,00	3.000,00	3.000,00	1.000,00	10.000,00
101 - MSC - 1.501.0000 - RECURSOS PRÓPRIOS	0,00	3.000,00	3.000,00	3.000,00	1.000,00	10.000,00
715 - 3.3.90.36.00	0,00	2.000,00	2.000,00	2.000,00	1.000,00	7.000,00
101 - MSC - 1.501.0000 - RECURSOS PRÓPRIOS	0,00	2.000,00	2.000,00	2.000,00	1.000,00	7.000,00
716 - 3.3.90.39.00	0,00	1.000,00	1.000,00	1.000,00	1.000,00	4.000,00
101 - MSC - 1.501.0000 - RECURSOS PRÓPRIOS	0,00	1.000,00	1.000,00	1.000,00	1.000,00	4.000,00
Programa: 813 - CESTA SOLIDÁRIA	0,00	10.000,00	10.000,00	10.000,00	2.000,00	32.000,00
Ação: 2.133 - MANUTENÇÃO DO PROGRAMA CESTA SOLIDÁRIA	0,00	10.000,00	10.000,00	10.000,00	2.000,00	32.000,00
717 - 3.3.90.32.00	0,00	10.000,00	10.000,00	10.000,00	2.000,00	32.000,00
101 - MSC - 1.501.0000 - RECURSOS PRÓPRIOS	0,00	10.000,00	10.000,00	10.000,00	2.000,00	32.000,00
Programa: 814 - SOPÃO SOLIDÁRIO	0,00	15.000,00	15.000,00	15.000,00	8.000,00	53.000,00
Ação: 2.134 - MANUTENÇÃO DO PROGRAMA SOPÃO SOLIDÁRIO	0,00	15.000,00	15.000,00	15.000,00	8.000,00	53.000,00
718 - 3.3.90.30.00	0,00	5.000,00	5.000,00	5.000,00	2.000,00	17.000,00
101 - MSC - 1.501.0000 - RECURSOS PRÓPRIOS	0,00	5.000,00	5.000,00	5.000,00	2.000,00	17.000,00
719 - 3.3.90.32.00	0,00	3.000,00	3.000,00	3.000,00	2.000,00	11.000,00
101 - MSC - 1.501.0000 - RECURSOS PRÓPRIOS	0,00	3.000,00	3.000,00	3.000,00	2.000,00	11.000,00
720 - 3.3.90.36.00	0,00	4.000,00	4.000,00	4.000,00	2.000,00	14.000,00
101 - MSC - 1.501.0000 - RECURSOS PRÓPRIOS	0,00	4.000,00	4.000,00	4.000,00	2.000,00	14.000,00
721 - 3.3.90.39.00	0,00	3.000,00	3.000,00	3.000,00	2.000,00	11.000,00
101 - MSC - 1.501.0000 - RECURSOS PRÓPRIOS	0,00	3.000,00	3.000,00	3.000,00	2.000,00	11.000,00
Programa: 819 - PROGRAMA DE FORTALECIMENTO EMERGENCIAL DO ATENDIMENTO DO CA	0,00	0,00	0,00	0,00	20.000,00	20.000,00
Ação: 1.136 - AQUISIÇÃO DE MÓVEIS, MÁQUINAS, EQUIPAMENTOS E OUTROS	0,00	0,00	0,00	0,00	2.000,00	2.000,00
1574 - 4.4.90.52.00	0,00	0,00	0,00	0,00	2.000,00	2.000,00
125 - MSC - 1.660.0000 - RECURSOS TRANSFERIDOS PELO FNAS	0,00	0,00	0,00	0,00	2.000,00	2.000,00
Ação: 2.195 - MANUTENÇÃO DO PROCAD-SUAS	0,00	0,00	0,00	0,00	18.000,00	18.000,00
1571 - 3.3.90.30.00	0,00	0,00	0,00	0,00	4.000,00	4.000,00
125 - MSC - 1.660.0000 - RECURSOS TRANSFERIDOS PELO FNAS	0,00	0,00	0,00	0,00	4.000,00	4.000,00
1572 - 3.3.90.36.00	0,00	0,00	0,00	0,00	4.000,00	4.000,00
125 - MSC - 1.660.0000 - RECURSOS TRANSFERIDOS PELO FNAS	0,00	0,00	0,00	0,00	4.000,00	4.000,00
1573 - 3.3.90.39.00	0,00	0,00	0,00	0,00	10.000,00	10.000,00
125 - MSC - 1.660.0000 - RECURSOS TRANSFERIDOS PELO FNAS	0,00	0,00	0,00	0,00	10.000,00	10.000,00
Subfunção: 245 - Serviços Socioassistenciais	0,00	0,00	0,00	0,00	800.000,00	800.000,00



Prefeitura Municipal de Poção

Rua Monsenhor Estanislau, 122 - Centro - 55.240-000 - Poção/ PE
CNPJ: 10.265.429/0001-64 Fone: (87)3834-1234

Usuário: Poção

Chave de Autenticação

2016-8711-798

Página

147 / 153

Demonstrativo de compatibilidade entre PPA e LOA

PPA 2022 - 2025 - Valores em R\$

	Valor global	2022	2023	2024	2025	Total
Programa: 803 - FORTALECIMENTO DA PROTEÇÃO SOCIAL BÁSICA	0,00	0,00	0,00	0,00	584.000,00	584.000,00
Ação: 1.141 - AQUISIÇÃO DE MÓVEIS, MÁQUINAS, EQUIPAMENTOS E OUTROS	0,00	0,00	0,00	0,00	6.000,00	6.000,00
1600 - 4.4.90.52.00	0,00	0,00	0,00	0,00	6.000,00	6.000,00
101 - MSC - 1.501.0000 - RECURSOS PRÓPRIOS	0,00	0,00	0,00	0,00	5.000,00	5.000,00
125 - MSC - 1.660.0000 - RECURSOS TRANSFERIDOS PELO FNAS	0,00	0,00	0,00	0,00	1.000,00	1.000,00
Ação: 1.142 - AMPLIAÇÃO E EXPANSÃO DA ESTRUTURA FÍSICA DA PSB	0,00	0,00	0,00	0,00	5.000,00	5.000,00
1601 - 4.4.90.51.00	0,00	0,00	0,00	0,00	5.000,00	5.000,00
101 - MSC - 1.501.0000 - RECURSOS PRÓPRIOS	0,00	0,00	0,00	0,00	5.000,00	5.000,00
Ação: 2.198 - MANUTENÇÃO DA PROTEÇÃO SOCIAL BÁSICA	0,00	0,00	0,00	0,00	573.000,00	573.000,00
1592 - 3.1.90.04.00	0,00	0,00	0,00	0,00	41.000,00	41.000,00
101 - MSC - 1.501.0000 - RECURSOS PRÓPRIOS	0,00	0,00	0,00	0,00	40.000,00	40.000,00
125 - MSC - 1.660.0000 - RECURSOS TRANSFERIDOS PELO FNAS	0,00	0,00	0,00	0,00	1.000,00	1.000,00
1593 - 3.1.90.11.00	0,00	0,00	0,00	0,00	23.000,00	23.000,00
101 - MSC - 1.501.0000 - RECURSOS PRÓPRIOS	0,00	0,00	0,00	0,00	22.000,00	22.000,00
125 - MSC - 1.660.0000 - RECURSOS TRANSFERIDOS PELO FNAS	0,00	0,00	0,00	0,00	1.000,00	1.000,00
1594 - 3.1.90.13.00	0,00	0,00	0,00	0,00	9.000,00	9.000,00
101 - MSC - 1.501.0000 - RECURSOS PRÓPRIOS	0,00	0,00	0,00	0,00	8.000,00	8.000,00
125 - MSC - 1.660.0000 - RECURSOS TRANSFERIDOS PELO FNAS	0,00	0,00	0,00	0,00	1.000,00	1.000,00
1861 - 3.3.90.14.00	0,00	0,00	0,00	0,00	2.000,00	2.000,00
101 - MSC - 1.501.0000 - RECURSOS PRÓPRIOS	0,00	0,00	0,00	0,00	1.000,00	1.000,00
125 - MSC - 1.660.0000 - RECURSOS TRANSFERIDOS PELO FNAS	0,00	0,00	0,00	0,00	1.000,00	1.000,00
1595 - 3.3.90.30.00	0,00	0,00	0,00	0,00	210.000,00	210.000,00
101 - MSC - 1.501.0000 - RECURSOS PRÓPRIOS	0,00	0,00	0,00	0,00	150.000,00	150.000,00
125 - MSC - 1.660.0000 - RECURSOS TRANSFERIDOS PELO FNAS	0,00	0,00	0,00	0,00	40.000,00	40.000,00
126 - MSC - 1.661.0000 - TRANSFERÊNCIA DO FUNDO ESTADUAL DE ASSISTÊNCIA SOCI	0,00	0,00	0,00	0,00	20.000,00	20.000,00
1596 - 3.3.90.32.00	0,00	0,00	0,00	0,00	2.000,00	2.000,00
101 - MSC - 1.501.0000 - RECURSOS PRÓPRIOS	0,00	0,00	0,00	0,00	1.000,00	1.000,00
125 - MSC - 1.660.0000 - RECURSOS TRANSFERIDOS PELO FNAS	0,00	0,00	0,00	0,00	1.000,00	1.000,00
1597 - 3.3.90.36.00	0,00	0,00	0,00	0,00	235.000,00	235.000,00
101 - MSC - 1.501.0000 - RECURSOS PRÓPRIOS	0,00	0,00	0,00	0,00	180.000,00	180.000,00
125 - MSC - 1.660.0000 - RECURSOS TRANSFERIDOS PELO FNAS	0,00	0,00	0,00	0,00	45.000,00	45.000,00
126 - MSC - 1.661.0000 - TRANSFERÊNCIA DO FUNDO ESTADUAL DE ASSISTÊNCIA SOCI	0,00	0,00	0,00	0,00	10.000,00	10.000,00
1598 - 3.3.90.39.00	0,00	0,00	0,00	0,00	50.000,00	50.000,00
101 - MSC - 1.501.0000 - RECURSOS PRÓPRIOS	0,00	0,00	0,00	0,00	30.000,00	30.000,00
125 - MSC - 1.660.0000 - RECURSOS TRANSFERIDOS PELO FNAS	0,00	0,00	0,00	0,00	10.000,00	10.000,00



Prefeitura Municipal de Poção

Rua Monsenhor Estanislau, 122 - Centro - 55.240-000 - Poção/ PE
CNPJ: 10.265.429/0001-64 Fone: (87)3834-1234

Usuário: Poção

Chave de Autenticação

2016-8711-798

Página

148 / 153

Demonstrativo de compatibilidade entre PPA e LOA

PPA 2022 - 2025 - Valores em R\$

	Valor global	2022	2023	2024	2025	Total
126 - MSC - 1.661.0000 - TRANSFERÊNCIA DO FUNDO ESTADUAL DE ASSISTÊNCIA SOCI	0,00	0,00	0,00	0,00	10.000,00	10.000,00
1599 - 3.3.90.48.00	0,00	0,00	0,00	0,00	1.000,00	1.000,00
101 - MSC - 1.501.0000 - RECURSOS PRÓPRIOS	0,00	0,00	0,00	0,00	1.000,00	1.000,00
Programa: 822 - BLOCO DA PROTEÇÃO SOCIAL ESPECIAL DE MÉDIA E ALTA COMPLEXIDADE	0,00	0,00	0,00	0,00	216.000,00	216.000,00
Ação: 1.143 - AQUISIÇÃO DE MÓVEIS, MÁQUINAS, EQUIPAMENTOS E OUTROS	0,00	0,00	0,00	0,00	5.000,00	5.000,00
1609 - 4.4.90.52.00	0,00	0,00	0,00	0,00	5.000,00	5.000,00
101 - MSC - 1.501.0000 - RECURSOS PRÓPRIOS	0,00	0,00	0,00	0,00	5.000,00	5.000,00
Ação: 1.144 - AMPLIAÇÃO E EXPANSÃO DA ESTRUTURA FÍSICA DO MAC	0,00	0,00	0,00	0,00	5.000,00	5.000,00
1610 - 4.4.90.51.00	0,00	0,00	0,00	0,00	5.000,00	5.000,00
101 - MSC - 1.501.0000 - RECURSOS PRÓPRIOS	0,00	0,00	0,00	0,00	5.000,00	5.000,00
Ação: 2.199 - MANUTENÇÃO DA PROTEÇÃO SOCIAL ESPECIAL DA MÉDIA E ALTA	0,00	0,00	0,00	0,00	206.000,00	206.000,00
1602 - 3.1.90.04.00	0,00	0,00	0,00	0,00	56.000,00	56.000,00
101 - MSC - 1.501.0000 - RECURSOS PRÓPRIOS	0,00	0,00	0,00	0,00	45.000,00	45.000,00
125 - MSC - 1.660.0000 - RECURSOS TRANSFERIDOS PELO FNAS	0,00	0,00	0,00	0,00	1.000,00	1.000,00
126 - MSC - 1.661.0000 - TRANSFERÊNCIA DO FUNDO ESTADUAL DE ASSISTÊNCIA SOCI	0,00	0,00	0,00	0,00	10.000,00	10.000,00
1603 - 3.1.90.11.00	0,00	0,00	0,00	0,00	12.000,00	12.000,00
101 - MSC - 1.501.0000 - RECURSOS PRÓPRIOS	0,00	0,00	0,00	0,00	1.000,00	1.000,00
125 - MSC - 1.660.0000 - RECURSOS TRANSFERIDOS PELO FNAS	0,00	0,00	0,00	0,00	1.000,00	1.000,00
126 - MSC - 1.661.0000 - TRANSFERÊNCIA DO FUNDO ESTADUAL DE ASSISTÊNCIA SOCI	0,00	0,00	0,00	0,00	10.000,00	10.000,00
1604 - 3.1.90.13.00	0,00	0,00	0,00	0,00	11.000,00	11.000,00
101 - MSC - 1.501.0000 - RECURSOS PRÓPRIOS	0,00	0,00	0,00	0,00	5.000,00	5.000,00
125 - MSC - 1.660.0000 - RECURSOS TRANSFERIDOS PELO FNAS	0,00	0,00	0,00	0,00	1.000,00	1.000,00
126 - MSC - 1.661.0000 - TRANSFERÊNCIA DO FUNDO ESTADUAL DE ASSISTÊNCIA SOCI	0,00	0,00	0,00	0,00	5.000,00	5.000,00
1605 - 3.3.90.30.00	0,00	0,00	0,00	0,00	60.000,00	60.000,00
101 - MSC - 1.501.0000 - RECURSOS PRÓPRIOS	0,00	0,00	0,00	0,00	10.000,00	10.000,00
125 - MSC - 1.660.0000 - RECURSOS TRANSFERIDOS PELO FNAS	0,00	0,00	0,00	0,00	20.000,00	20.000,00
126 - MSC - 1.661.0000 - TRANSFERÊNCIA DO FUNDO ESTADUAL DE ASSISTÊNCIA SOCI	0,00	0,00	0,00	0,00	30.000,00	30.000,00
1606 - 3.3.90.32.00	0,00	0,00	0,00	0,00	1.000,00	1.000,00
101 - MSC - 1.501.0000 - RECURSOS PRÓPRIOS	0,00	0,00	0,00	0,00	1.000,00	1.000,00
1607 - 3.3.90.36.00	0,00	0,00	0,00	0,00	44.000,00	44.000,00
101 - MSC - 1.501.0000 - RECURSOS PRÓPRIOS	0,00	0,00	0,00	0,00	10.000,00	10.000,00
125 - MSC - 1.660.0000 - RECURSOS TRANSFERIDOS PELO FNAS	0,00	0,00	0,00	0,00	4.000,00	4.000,00
126 - MSC - 1.661.0000 - TRANSFERÊNCIA DO FUNDO ESTADUAL DE ASSISTÊNCIA SOCI	0,00	0,00	0,00	0,00	30.000,00	30.000,00
1608 - 3.3.90.39.00	0,00	0,00	0,00	0,00	22.000,00	22.000,00
101 - MSC - 1.501.0000 - RECURSOS PRÓPRIOS	0,00	0,00	0,00	0,00	2.000,00	2.000,00



Prefeitura Municipal de Poção

Rua Monsenhor Estanislau, 122 - Centro - 55.240-000 - Poção/ PE
CNPJ: 10.265.429/0001-64 Fone: (87)3834-1234

Usuário: Poção

Chave de Autenticação
2016-8711-798

Página
149 / 153

Demonstrativo de compatibilidade entre PPA e LOA

PPA 2022 - 2025 - Valores em R\$

	Valor global	2022	2023	2024	2025	Total
125 - MSC - 1.660.0000 - RECURSOS TRANSFERIDOS PELO FNAS	0,00	0,00	0,00	0,00	5.000,00	5.000,00
126 - MSC - 1.661.0000 - TRANSFERÊNCIA DO FUNDO ESTADUAL DE ASSISTÊNCIA SOCI	0,00	0,00	0,00	0,00	15.000,00	15.000,00
Subfunção: 306 - Alimentação e Nutrição	0,00	5.000,00	140.000,00	140.000,00	320.000,00	605.000,00
Programa: 803 - FORTALECIMENTO DA PROTEÇÃO SOCIAL BÁSICA	0,00	5.000,00	5.000,00	5.000,00	0,00	15.000,00
Ação: 2.135 - MANUTENÇÃO DAS AÇÕES DE SEGURANÇA ALIMENTAR NUTRICIONAL -	0,00	5.000,00	5.000,00	5.000,00	0,00	15.000,00
722 - 3.3.90.30.00	0,00	1.000,00	1.000,00	1.000,00	0,00	3.000,00
101 - MSC - 1.501.0000 - RECURSOS PRÓPRIOS	0,00	1.000,00	1.000,00	1.000,00	0,00	3.000,00
723 - 3.3.90.32.00	0,00	2.000,00	2.000,00	2.000,00	0,00	6.000,00
101 - MSC - 1.501.0000 - RECURSOS PRÓPRIOS	0,00	2.000,00	2.000,00	2.000,00	0,00	6.000,00
724 - 3.3.90.36.00	0,00	1.000,00	1.000,00	1.000,00	0,00	3.000,00
101 - MSC - 1.501.0000 - RECURSOS PRÓPRIOS	0,00	1.000,00	1.000,00	1.000,00	0,00	3.000,00
725 - 3.3.90.39.00	0,00	1.000,00	1.000,00	1.000,00	0,00	3.000,00
101 - MSC - 1.501.0000 - RECURSOS PRÓPRIOS	0,00	1.000,00	1.000,00	1.000,00	0,00	3.000,00
Programa: 817 - COZINHA COMUNITÁRIA	0,00	0,00	135.000,00	135.000,00	320.000,00	590.000,00
Ação: 1.126 - AQUISIÇÃO DE EQUIPAMENTOS DESTINADOS A EQUIPAR A COZINHA	0,00	0,00	10.000,00	10.000,00	20.000,00	40.000,00
1215 - 4.4.90.52.00	0,00	0,00	10.000,00	10.000,00	20.000,00	40.000,00
101 - MSC - 1.501.0000 - RECURSOS PRÓPRIOS	0,00	0,00	10.000,00	10.000,00	10.000,00	30.000,00
126 - MSC - 1.661.0000 - TRANSFERÊNCIA DO FUNDO ESTADUAL DE ASSISTÊNCIA SOCI	0,00	0,00	0,00	0,00	10.000,00	10.000,00
Ação: 1.135 - AMPLIAÇÃO E EXPANSÃO DA ESTRUTURA FÍSICA DA COZINHA	0,00	0,00	0,00	0,00	20.000,00	20.000,00
1568 - 4.4.90.51.00	0,00	0,00	0,00	0,00	20.000,00	20.000,00
101 - MSC - 1.501.0000 - RECURSOS PRÓPRIOS	0,00	0,00	0,00	0,00	10.000,00	10.000,00
126 - MSC - 1.661.0000 - TRANSFERÊNCIA DO FUNDO ESTADUAL DE ASSISTÊNCIA SOCI	0,00	0,00	0,00	0,00	10.000,00	10.000,00
Ação: 2.174 - MANUTENÇÃO DA COZINHA COMUNITÁRIA NO MUNICÍPIO	0,00	0,00	125.000,00	125.000,00	280.000,00	530.000,00
1216 - 3.3.90.30.00	0,00	0,00	110.000,00	110.000,00	210.000,00	430.000,00
101 - MSC - 1.501.0000 - RECURSOS PRÓPRIOS	0,00	0,00	10.000,00	10.000,00	10.000,00	30.000,00
126 - MSC - 1.661.0000 - TRANSFERÊNCIA DO FUNDO ESTADUAL DE ASSISTÊNCIA SOCI	0,00	0,00	100.000,00	100.000,00	200.000,00	400.000,00
1217 - 3.3.90.36.00	0,00	0,00	10.000,00	10.000,00	10.000,00	30.000,00
101 - MSC - 1.501.0000 - RECURSOS PRÓPRIOS	0,00	0,00	10.000,00	10.000,00	10.000,00	30.000,00
1218 - 3.3.90.39.00	0,00	0,00	5.000,00	5.000,00	60.000,00	70.000,00
101 - MSC - 1.501.0000 - RECURSOS PRÓPRIOS	0,00	0,00	5.000,00	5.000,00	40.000,00	50.000,00
126 - MSC - 1.661.0000 - TRANSFERÊNCIA DO FUNDO ESTADUAL DE ASSISTÊNCIA SOCI	0,00	0,00	0,00	0,00	20.000,00	20.000,00
Função: 14 - Direitos da Cidadania	0,00	0,00	0,00	5.000,00	5.000,00	10.000,00
Subfunção: 243 - Assistência à Criança e ao Adolescente	0,00	0,00	0,00	5.000,00	5.000,00	10.000,00
Programa: 806 - CRIANÇA FELIZ - PRIMEIRA INFÂNCIA NO SUAS	0,00	0,00	0,00	5.000,00	5.000,00	10.000,00
Ação: 2.186 - PROMOÇÃO, PROTEÇÃO E DEFESA DAS CRIANÇAS DE 0 A 6 ANOS -	0,00	0,00	0,00	5.000,00	5.000,00	10.000,00



Prefeitura Municipal de Poção

Rua Monsenhor Estanislau, 122 - Centro - 55.240-000 - Poção/ PE
CNPJ: 10.265.429/0001-64 Fone: (87)3834-1234

Usuário: Poção

Chave de Autenticação
2016-8711-798

Página
150 / 153

Demonstrativo de compatibilidade entre PPA e LOA

PPA 2022 - 2025 - Valores em R\$

	Valor global	2022	2023	2024	2025	Total
1523 - 3.3.90.30.00	0,00	0,00	0,00	1.000,00	1.000,00	2.000,00
101 - MSC - 1.501.0000 - RECURSOS PRÓPRIOS	0,00	0,00	0,00	1.000,00	1.000,00	2.000,00
1524 - 3.3.90.32.00	0,00	0,00	0,00	1.000,00	1.000,00	2.000,00
101 - MSC - 1.501.0000 - RECURSOS PRÓPRIOS	0,00	0,00	0,00	1.000,00	1.000,00	2.000,00
1525 - 3.3.90.36.00	0,00	0,00	0,00	1.000,00	1.000,00	2.000,00
101 - MSC - 1.501.0000 - RECURSOS PRÓPRIOS	0,00	0,00	0,00	1.000,00	1.000,00	2.000,00
1526 - 3.3.90.39.00	0,00	0,00	0,00	1.000,00	1.000,00	2.000,00
101 - MSC - 1.501.0000 - RECURSOS PRÓPRIOS	0,00	0,00	0,00	1.000,00	1.000,00	2.000,00
1527 - 3.3.90.91.00	0,00	0,00	0,00	1.000,00	1.000,00	2.000,00
101 - MSC - 1.501.0000 - RECURSOS PRÓPRIOS	0,00	0,00	0,00	1.000,00	1.000,00	2.000,00
Função: 28 - Encargos Especiais	0,00	5.000,00	5.000,00	5.000,00	4.000,00	19.000,00
Subfunção: 846 - Outros Encargos Especiais	0,00	5.000,00	5.000,00	5.000,00	4.000,00	19.000,00
Programa: 0 - OPERAÇÕES ESPECIAIS	0,00	5.000,00	5.000,00	5.000,00	4.000,00	19.000,00
Ação: 0.10 - INDENIZAÇÕES E RESTITUIÇÕES	0,00	2.000,00	2.000,00	2.000,00	2.000,00	8.000,00
726 - 3.3.90.93.00	0,00	2.000,00	2.000,00	2.000,00	2.000,00	8.000,00
101 - MSC - 1.501.0000 - RECURSOS PRÓPRIOS	0,00	1.000,00	1.000,00	1.000,00	1.000,00	4.000,00
125 - MSC - 1.660.0000 - RECURSOS TRANSFERIDOS PELO FNAS	0,00	1.000,00	1.000,00	1.000,00	1.000,00	4.000,00
Ação: 0.11 - AMORTIZAÇÃO DE DÍVIDAS PÚBLICAS, INCLUINDO MULTAS DECORRENTES	0,00	3.000,00	3.000,00	3.000,00	2.000,00	11.000,00
727 - 3.2.90.21.00	0,00	1.000,00	1.000,00	1.000,00	1.000,00	4.000,00
101 - MSC - 1.501.0000 - RECURSOS PRÓPRIOS	0,00	1.000,00	1.000,00	1.000,00	1.000,00	4.000,00
728 - 4.6.90.71.00	0,00	2.000,00	2.000,00	2.000,00	1.000,00	7.000,00
101 - MSC - 1.501.0000 - RECURSOS PRÓPRIOS	0,00	2.000,00	2.000,00	2.000,00	1.000,00	7.000,00
Unidade orçamentária: 29020 - FUNDO MUNICIPAL DE DIREITOS DO IDOSO	0,00	10.000,00	10.000,00	12.000,00	9.000,00	41.000,00
Função: 8 - Assistência Social	0,00	10.000,00	10.000,00	12.000,00	9.000,00	41.000,00
Subfunção: 241 - Assistência ao Idoso	0,00	1.000,00	1.000,00	2.000,00	0,00	4.000,00
Programa: 803 - FORTALECIMENTO DA PROTEÇÃO SOCIAL BÁSICA	0,00	1.000,00	1.000,00	2.000,00	0,00	4.000,00
Ação: 1.108 - CONSTRUÇÃO, REFORMA E/OU AMPLIAÇÃO DE CENTRO DE CONVIVÊNCIA	0,00	1.000,00	1.000,00	2.000,00	0,00	4.000,00
729 - 4.4.90.51.00	0,00	1.000,00	1.000,00	2.000,00	0,00	4.000,00
101 - MSC - 1.501.0000 - RECURSOS PRÓPRIOS	0,00	1.000,00	1.000,00	2.000,00	0,00	4.000,00
Subfunção: 241 - Assistência à Pessoa Idosa	0,00	0,00	0,00	0,00	1.000,00	1.000,00
Programa: 803 - FORTALECIMENTO DA PROTEÇÃO SOCIAL BÁSICA	0,00	0,00	0,00	0,00	1.000,00	1.000,00
Ação: 1.108 - CONSTRUÇÃO, REFORMA E/OU AMPLIAÇÃO DE CENTRO DE CONVIVÊNCIA	0,00	0,00	0,00	0,00	1.000,00	1.000,00
1553 - 4.4.90.51.00	0,00	0,00	0,00	0,00	1.000,00	1.000,00
101 - MSC - 1.501.0000 - RECURSOS PRÓPRIOS	0,00	0,00	0,00	0,00	1.000,00	1.000,00
Subfunção: 241 - Assistência ao Idoso	0,00	1.000,00	1.000,00	2.000,00	0,00	4.000,00



Prefeitura Municipal de Poção

Rua Monsenhor Estanislau, 122 - Centro - 55.240-000 - Poção/ PE
CNPJ: 10.265.429/0001-64 Fone: (87)3834-1234

Usuário: Poção

Chave de Autenticação

2016-8711-798

Página

151 / 153

Demonstrativo de compatibilidade entre PPA e LOA

PPA 2022 - 2025 - Valores em R\$

	Valor global	2022	2023	2024	2025	Total
Programa: 803 - FORTALECIMENTO DA PROTEÇÃO SOCIAL BÁSICA	0,00	1.000,00	1.000,00	2.000,00	0,00	4.000,00
Ação: 1.109 - AQUISIÇÃO DE MÓVEIS E EQUIPAMENTOS DIVERSOS PARA O CCI	0,00	1.000,00	1.000,00	2.000,00	0,00	4.000,00
730 - 4.4.90.52.00	0,00	1.000,00	1.000,00	2.000,00	0,00	4.000,00
101 - MSC - 1.501.0000 - RECURSOS PRÓPRIOS	0,00	1.000,00	1.000,00	2.000,00	0,00	4.000,00
Subfunção: 241 - Assistência à Pessoa Idosa	0,00	0,00	0,00	0,00	1.000,00	1.000,00
Programa: 803 - FORTALECIMENTO DA PROTEÇÃO SOCIAL BÁSICA	0,00	0,00	0,00	0,00	1.000,00	1.000,00
Ação: 1.109 - AQUISIÇÃO DE MÓVEIS E EQUIPAMENTOS DIVERSOS PARA O CCI	0,00	0,00	0,00	0,00	1.000,00	1.000,00
1554 - 4.4.90.52.00	0,00	0,00	0,00	0,00	1.000,00	1.000,00
101 - MSC - 1.501.0000 - RECURSOS PRÓPRIOS	0,00	0,00	0,00	0,00	1.000,00	1.000,00
Subfunção: 241 - Assistência ao Idoso	0,00	1.000,00	1.000,00	1.000,00	0,00	3.000,00
Programa: 803 - FORTALECIMENTO DA PROTEÇÃO SOCIAL BÁSICA	0,00	1.000,00	1.000,00	1.000,00	0,00	3.000,00
Ação: 2.136 - MANUTENÇÃO DAS ATIVIDADES DO FUNDO MUNICIPAL DE DIREITOS DO	0,00	1.000,00	1.000,00	1.000,00	0,00	3.000,00
731 - 3.3.90.30.00	0,00	1.000,00	1.000,00	1.000,00	0,00	3.000,00
101 - MSC - 1.501.0000 - RECURSOS PRÓPRIOS	0,00	1.000,00	1.000,00	1.000,00	0,00	3.000,00
Subfunção: 241 - Assistência à Pessoa Idosa	0,00	0,00	0,00	0,00	1.000,00	1.000,00
Programa: 803 - FORTALECIMENTO DA PROTEÇÃO SOCIAL BÁSICA	0,00	0,00	0,00	0,00	1.000,00	1.000,00
Ação: 2.136 - MANUTENÇÃO DAS ATIVIDADES DO FUNDO MUNICIPAL DE DIREITOS DO	0,00	0,00	0,00	0,00	1.000,00	1.000,00
1555 - 3.3.90.30.00	0,00	0,00	0,00	0,00	1.000,00	1.000,00
101 - MSC - 1.501.0000 - RECURSOS PRÓPRIOS	0,00	0,00	0,00	0,00	1.000,00	1.000,00
Subfunção: 241 - Assistência ao Idoso	0,00	1.000,00	1.000,00	1.000,00	0,00	3.000,00
Programa: 803 - FORTALECIMENTO DA PROTEÇÃO SOCIAL BÁSICA	0,00	1.000,00	1.000,00	1.000,00	0,00	3.000,00
Ação: 2.136 - MANUTENÇÃO DAS ATIVIDADES DO FUNDO MUNICIPAL DE DIREITOS DO	0,00	1.000,00	1.000,00	1.000,00	0,00	3.000,00
731 - 3.3.90.30.00	0,00	1.000,00	1.000,00	1.000,00	0,00	3.000,00
125 - MSC - 1.660.0000 - RECURSOS TRANSFERIDOS PELO FNAS	0,00	1.000,00	1.000,00	1.000,00	0,00	3.000,00
Subfunção: 241 - Assistência à Pessoa Idosa	0,00	0,00	0,00	0,00	1.000,00	1.000,00
Programa: 803 - FORTALECIMENTO DA PROTEÇÃO SOCIAL BÁSICA	0,00	0,00	0,00	0,00	1.000,00	1.000,00
Ação: 2.136 - MANUTENÇÃO DAS ATIVIDADES DO FUNDO MUNICIPAL DE DIREITOS DO	0,00	0,00	0,00	0,00	1.000,00	1.000,00
1555 - 3.3.90.30.00	0,00	0,00	0,00	0,00	1.000,00	1.000,00
125 - MSC - 1.660.0000 - RECURSOS TRANSFERIDOS PELO FNAS	0,00	0,00	0,00	0,00	1.000,00	1.000,00
Subfunção: 241 - Assistência ao Idoso	0,00	2.000,00	2.000,00	2.000,00	0,00	6.000,00
Programa: 803 - FORTALECIMENTO DA PROTEÇÃO SOCIAL BÁSICA	0,00	2.000,00	2.000,00	2.000,00	0,00	6.000,00
Ação: 2.136 - MANUTENÇÃO DAS ATIVIDADES DO FUNDO MUNICIPAL DE DIREITOS DO	0,00	2.000,00	2.000,00	2.000,00	0,00	6.000,00
732 - 3.3.90.32.00	0,00	2.000,00	2.000,00	2.000,00	0,00	6.000,00
101 - MSC - 1.501.0000 - RECURSOS PRÓPRIOS	0,00	2.000,00	2.000,00	2.000,00	0,00	6.000,00



Prefeitura Municipal de Poção

Rua Monsenhor Estanislau, 122 - Centro - 55.240-000 - Poção/ PE
CNPJ: 10.265.429/0001-64 Fone: (87)3834-1234

Usuário: Poção

Chave de Autenticação
2016-8711-798

Página
152 / 153

Demonstrativo de compatibilidade entre PPA e LOA

PPA 2022 - 2025 - Valores em R\$

	Valor global	2022	2023	2024	2025	Total
Subfunção: 241 - Assistência à Pessoa Idosa	0,00	0,00	0,00	0,00	1.000,00	1.000,00
Programa: 803 - FORTALECIMENTO DA PROTEÇÃO SOCIAL BÁSICA	0,00	0,00	0,00	0,00	1.000,00	1.000,00
Ação: 2.136 - MANUTENÇÃO DAS ATIVIDADES DO FUNDO MUNICIPAL DE DIREITOS DO	0,00	0,00	0,00	0,00	1.000,00	1.000,00
1556 - 3.3.90.32.00	0,00	0,00	0,00	0,00	1.000,00	1.000,00
101 - MSC - 1.501.0000 - RECURSOS PRÓPRIOS	0,00	0,00	0,00	0,00	1.000,00	1.000,00
Subfunção: 241 - Assistência ao Idoso	0,00	1.000,00	1.000,00	1.000,00	0,00	3.000,00
Programa: 803 - FORTALECIMENTO DA PROTEÇÃO SOCIAL BÁSICA	0,00	1.000,00	1.000,00	1.000,00	0,00	3.000,00
Ação: 2.136 - MANUTENÇÃO DAS ATIVIDADES DO FUNDO MUNICIPAL DE DIREITOS DO	0,00	1.000,00	1.000,00	1.000,00	0,00	3.000,00
733 - 3.3.90.36.00	0,00	1.000,00	1.000,00	1.000,00	0,00	3.000,00
101 - MSC - 1.501.0000 - RECURSOS PRÓPRIOS	0,00	1.000,00	1.000,00	1.000,00	0,00	3.000,00
Subfunção: 241 - Assistência à Pessoa Idosa	0,00	0,00	0,00	0,00	1.000,00	1.000,00
Programa: 803 - FORTALECIMENTO DA PROTEÇÃO SOCIAL BÁSICA	0,00	0,00	0,00	0,00	1.000,00	1.000,00
Ação: 2.136 - MANUTENÇÃO DAS ATIVIDADES DO FUNDO MUNICIPAL DE DIREITOS DO	0,00	0,00	0,00	0,00	1.000,00	1.000,00
1557 - 3.3.90.36.00	0,00	0,00	0,00	0,00	1.000,00	1.000,00
101 - MSC - 1.501.0000 - RECURSOS PRÓPRIOS	0,00	0,00	0,00	0,00	1.000,00	1.000,00
Subfunção: 241 - Assistência ao Idoso	0,00	1.000,00	1.000,00	1.000,00	0,00	3.000,00
Programa: 803 - FORTALECIMENTO DA PROTEÇÃO SOCIAL BÁSICA	0,00	1.000,00	1.000,00	1.000,00	0,00	3.000,00
Ação: 2.136 - MANUTENÇÃO DAS ATIVIDADES DO FUNDO MUNICIPAL DE DIREITOS DO	0,00	1.000,00	1.000,00	1.000,00	0,00	3.000,00
733 - 3.3.90.36.00	0,00	1.000,00	1.000,00	1.000,00	0,00	3.000,00
125 - MSC - 1.660.0000 - RECURSOS TRANSFERIDOS PELO FNAS	0,00	1.000,00	1.000,00	1.000,00	0,00	3.000,00
Subfunção: 241 - Assistência à Pessoa Idosa	0,00	0,00	0,00	0,00	1.000,00	1.000,00
Programa: 803 - FORTALECIMENTO DA PROTEÇÃO SOCIAL BÁSICA	0,00	0,00	0,00	0,00	1.000,00	1.000,00
Ação: 2.136 - MANUTENÇÃO DAS ATIVIDADES DO FUNDO MUNICIPAL DE DIREITOS DO	0,00	0,00	0,00	0,00	1.000,00	1.000,00
1557 - 3.3.90.36.00	0,00	0,00	0,00	0,00	1.000,00	1.000,00
125 - MSC - 1.660.0000 - RECURSOS TRANSFERIDOS PELO FNAS	0,00	0,00	0,00	0,00	1.000,00	1.000,00
Subfunção: 241 - Assistência ao Idoso	0,00	1.000,00	1.000,00	1.000,00	0,00	3.000,00
Programa: 803 - FORTALECIMENTO DA PROTEÇÃO SOCIAL BÁSICA	0,00	1.000,00	1.000,00	1.000,00	0,00	3.000,00
Ação: 2.136 - MANUTENÇÃO DAS ATIVIDADES DO FUNDO MUNICIPAL DE DIREITOS DO	0,00	1.000,00	1.000,00	1.000,00	0,00	3.000,00
734 - 3.3.90.39.00	0,00	1.000,00	1.000,00	1.000,00	0,00	3.000,00
101 - MSC - 1.501.0000 - RECURSOS PRÓPRIOS	0,00	1.000,00	1.000,00	1.000,00	0,00	3.000,00
Subfunção: 241 - Assistência à Pessoa Idosa	0,00	0,00	0,00	0,00	1.000,00	1.000,00
Programa: 803 - FORTALECIMENTO DA PROTEÇÃO SOCIAL BÁSICA	0,00	0,00	0,00	0,00	1.000,00	1.000,00
Ação: 2.136 - MANUTENÇÃO DAS ATIVIDADES DO FUNDO MUNICIPAL DE DIREITOS DO	0,00	0,00	0,00	0,00	1.000,00	1.000,00
1558 - 3.3.90.39.00	0,00	0,00	0,00	0,00	1.000,00	1.000,00
101 - MSC - 1.501.0000 - RECURSOS PRÓPRIOS	0,00	0,00	0,00	0,00	1.000,00	1.000,00



Prefeitura Municipal de Poção

Rua Monsenhor Estanislau, 122 - Centro - 55.240-000 - Poção/ PE
CNPJ: 10.265.429/0001-64 Fone: (87)3834-1234

Usuário: Poção

Chave de Autenticação

2016-8711-798

Página

153 / 153

Demonstrativo de compatibilidade entre PPA e LOA

PPA 2022 - 2025 - Valores em R\$

	Valor global	2022	2023	2024	2025	Total
Subfunção: 241 - Assistência ao Idoso	0,00	1.000,00	1.000,00	1.000,00	0,00	3.000,00
Programa: 803 - FORTALECIMENTO DA PROTEÇÃO SOCIAL BÁSICA	0,00	1.000,00	1.000,00	1.000,00	0,00	3.000,00
Ação: 2.136 - MANUTENÇÃO DAS ATIVIDADES DO FUNDO MUNICIPAL DE DIREITOS DO	0,00	1.000,00	1.000,00	1.000,00	0,00	3.000,00
734 - 3.3.90.39.00	0,00	1.000,00	1.000,00	1.000,00	0,00	3.000,00
125 - MSC - 1.660.0000 - RECURSOS TRANSFERIDOS PELO FNAS	0,00	1.000,00	1.000,00	1.000,00	0,00	3.000,00
Subfunção: 241 - Assistência à Pessoa Idosa	0,00	0,00	0,00	0,00	1.000,00	1.000,00
Programa: 803 - FORTALECIMENTO DA PROTEÇÃO SOCIAL BÁSICA	0,00	0,00	0,00	0,00	1.000,00	1.000,00
Ação: 2.136 - MANUTENÇÃO DAS ATIVIDADES DO FUNDO MUNICIPAL DE DIREITOS DO	0,00	0,00	0,00	0,00	1.000,00	1.000,00
1558 - 3.3.90.39.00	0,00	0,00	0,00	0,00	1.000,00	1.000,00
125 - MSC - 1.660.0000 - RECURSOS TRANSFERIDOS PELO FNAS	0,00	0,00	0,00	0,00	1.000,00	1.000,00



Câmara Municipal de Vereadores de Poção
Estado de Pernambuco

ANEXO DE COMPATIBILIDADE ENTRE A LEI DE DIRETRIZES ORÇAMENTÁRIAS E A LEI ORÇAMENTÁRIA ANUAL
2025

R\$ milhares

ESPECIFICAÇÃO	LDO 2025		ORÇAMENTO 2025	
	Valor Corrente	Valor Constante*	Valor Corrente	Valor Constante*
Receita Total	72.000	69.331	72.000	69.331
Receitas Primárias (I)	66.821	64.344	66.821	64.344
Despesa Total	72.000	69.331	72.000	69.331
Despesas Primárias (II)	66.431	63.968	66.431	63.968
Resultado Primário (III) = (I - II)	390	376	390	376
Amortização da Dívida Pública	374	360	374	360
Reserva de Contigência	623	600	623	600

Nota: Valores constantes são o resultado dos valores correntes deflacionados (valores correntes sem a inflação média anual), para 2025 está sendo projetado 3,85% de inflação média anual, conforme previsto na LDO do município para 2025.

VALOR CONSTANTE = VALOR CORRENTE / 1,0385



CÂMARA MUNICIPAL DE VEREADORES DE POÇÃO

ESTIMATIVA E COMPENSAÇÃO DA RENÚNCIA DE RECEITA

2025

AMF - Demonstrativo 7 (LRF, Art. 4º § 2º, inciso V)

R\$ milhares

TRIBUTO	MODALIDADE	SETORES/ PROGRAMAS/ BENEFICIÁRIO	RENÚNCIA DE RECEITA PREVISTA			COMPENSAÇÃO
			2025	2026	2027	
TOTAL						-

Nota:

Não são estimados valores, para renúncia de receita, relativos a eventual concessão de benefício fiscal, a serem concedidos nos termos do art. 14 da Lei de Responsabilidade Fiscal e nos termos do texto legal da Lei de Diretrizes Orçamentárias para 2025, devendo ser feito estudo de impacto orçamentário-financeiro por ocasião da concessão do benefício, durante o exercício respectivo.